

10 września 2018

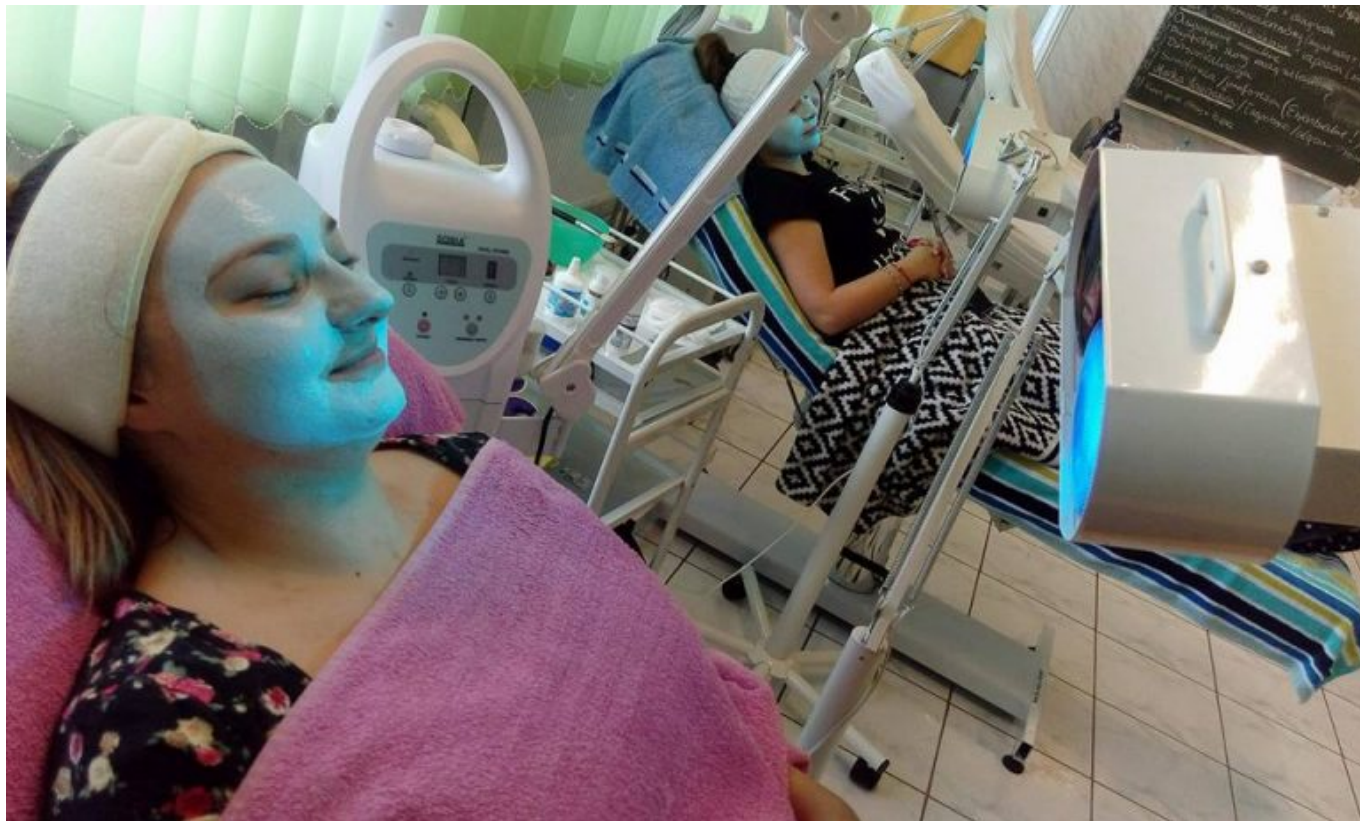

Centrum Kształcenia Zawodowego i Ustawicznego w Morawicy rozpoczęło kolejny rok szkolny

W szkole policealnej dla młodzieży i dorosłych naukę rozpoczęła duża grupa nowych słuchaczy. Po raz pierwszy w historii szkoły, uruchomiono kształcenie w zawodach asystent osoby niepełnosprawnej oraz asystentka stomatologiczna. - Udało się również utrzymać kształcenie w dotychczasowych zawodach, co świadczy o dobrej opinii o szkole na rynku świętokrzyskim. To dla nas duży powód do dumy - mówi dyrektor CKZiU w Morawicy Renata Antos.

Optymizmem napawają również wyniki egzaminu zawodowego. W sesji maj-czerwiec, w sześciu zawodach zanotowano 100% zdawalności. Wyzwanie w roku szkolnym 2018/2019 jest tym większe, że nabór do szkoły jest na rekordowo wysokim poziomie. - Systematyczna praca nad poprawą infrastruktury, poziomem kształcenia, współpraca z pracodawcami, daje

wymierne rezultaty. Rokrocznie organizujemy dni otwarte dla kandydatów. Bogato wyposażone pracownie, praktyczna nauka zawodu na wysokim poziomie, miła atmosfera do nauki – to nasza wizytówka – podkreśla **Renata Antos**. W roku szkolnym 2017/2018 zaproponowaliśmy udział w formach pozaszkolnych: kwalifikacyjnych kursach zawodowych oraz krótkich kursach, co czyni ofertę naszej szkoły bogatszą i atrakcyjną dla kandydatów – dodaje pani dyrektor.



Renata Antos podczas inauguracji nowego roku szkolnego

W bieżącym roku szkolnym kształcenie odbywać się będzie w zawodach: technik elektroradiolog, technik masażysta, terapeuta zajęciowy, opiekun medyczny, asystent osoby niepełnosprawnej, asystentka stomatologiczna, technik usług kosmetycznych oraz na kwalifikacyjnym kursie zawodowym *Opracowywanie materiałów archiwalnych*.

- Gratulujemy słuchaczom wyboru naszej szkoły, dołożymy wszelkich starań, żeby spełnić ich oczekiwania. Zdobycie przez nich zawodu oraz atrakcyjnej pracy po skończeniu szkoły to dla nas priorytet. Niezdecydowanych zapraszamy, mamy jeszcze wolne miejsca – informuje Renata Antos.



Nauka odbywa się w bardzo dobrze wyposażonych pracowniach

Więcej: www.szkoła-medyczna.com.pl lub [fb](#)

Morawica ul. Kielecka 7

41-311-46-80; szkolamedyczna@o2.pl