27 maja 2026

„Dla Ciebie, Mamo” – wzruszający koncert z okazji Dnia Matki w Wojewódzkim Domu Kultury w Kielcach

Marszałek Województwa Świętokrzyskiego Renata Janik uczestniczyła w wyjątkowym koncercie z okazji Dnia Matki, który odbył się w Sali Widowiskowej Wojewódzkiego Domu Kultury w Kielcach. Wydarzenie zgromadziło licznych mieszkańców i było pełne wzruszeń, muzyki oraz artystycznych emocji. Publiczność mogła przeżyć niezwykły wieczór dedykowany wszystkim Mamom, pełen ciepła, wdzięczności i rodzinnej atmosfery.

Na scenie zaprezentowali się młodzi i utalentowani artyści, którzy poprzez śpiew, taniec i folklor stworzyli niezwykłe widowisko. Publiczność mogła podziwiać zarówno pełne energii układy taneczne, jak i wzruszające występy muzyczne, które wywoływały uśmiechy i chwile prawdziwego wzruszenia.

W koncercie wystąpili: Dziecięcy Zespół Folklorystyczny WDK, „Mała Morawica”, „Radosne Nutki”, „Małe Wolanecki”, „Rakowskie Fijołeczki”, Zespół Pieśni i Tańca „Kielce”, Kapela Ludowa WDK oraz grupa teatralna „Kurtyna”.

Każdy występ był wyjątkowy i niósł ze sobą piękne przesłanie o rodzinie, bliskości i wdzięczności. Artyści zachwycili publiczność talentem, naturalnością i ogromnym zaangażowaniem, tworząc niezapomniany klimat tego wyjątkowego święta.

Wieczór stał się nie tylko artystycznym wydarzeniem, ale także symbolicznym wyrazem szacunku dla wszystkich Mam, podkreślając ich niezwykle ważną rolę w życiu rodzin i całego społeczeństwa. Patronat honorowy nad wydarzeniem objęła Renata Janik – Marszałek Województwa Świętokrzyskiego. Organizatorem koncertu był Wojewódzki Dom Kultury im. Józefa Piłsudskiego w Kielcach.

Galeria zdjęć

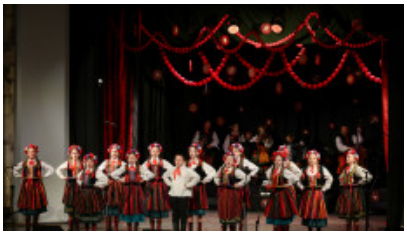

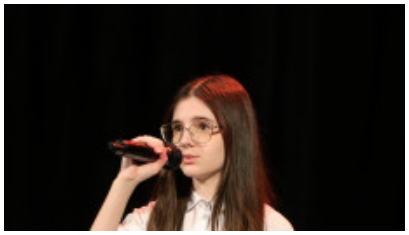

MAMO