

**Projekt**

z dnia .....

**UCHWAŁA NR .....  
SEJMIKU WOJEWÓDZTWA ŚWIĘTOKRZYSKIEGO**

z dnia 16 września 2015 r.

**w sprawie wyznaczenia obszaru i granic aglomeracji Gnieździska**

Na podstawie art. 18 pkt 20, art. 89 ust. 1 i 2 ustawy z dnia 5 czerwca 1998 roku o samorządzie województwa (tekst jednolity Dz. U. z 2013r. poz. 596 z późn. zm.), art. 43 ust. 2a ustawy z dnia 18 lipca 2001 r. – Prawo wodne (tekst jednolity Dz. U. z 2012r. poz. 145 z późn. zm.), Sejmik Województwa Świętokrzyskiego uchwala co następuje:

**§ 1.** Wyznacza się aglomerację Gnieździska o równoważnej liczbie mieszkańców 2 899, z oczyszczalnią ścieków w Gnieździskach obejmującą miejscowości:

- z terenu gminy Łopuszno: Fanisławice, Fanisławiczki, Gnieździska, Ruda Zajązkowska,
- z terenu gminy Piekoszów: Wesoła, Wierna Rzeka, Zajązków, z wyłączeniem działek obsługiwanych przez przydomowe oczyszczalnie ścieków o nr: 336 w miejscowości Gnieździska, 80, 79, 51 z miejscowości Wierna Rzeka, 433/2, 271 z miejscowości Wesoła, 541, 389 z miejscowości Zajązków.

**§ 2.** Obszar i granice aglomeracji, o której mowa w § 1, oznaczone są na mapie w skali 1:25 000, stanowiącej załącznik Nr 1 do uchwały.

**§ 3.** Uchwała podlega publikacji w Dzienniku Urzędowym Województwa Świętokrzyskiego.

**§ 4.** Uchwała wchodzi w życie po upływie 14 dni od dnia ogłoszenia.

Przewodniczący Sejmiku

**Arkadiusz Bąk**

Załącznik Nr 1 do Uchwały Nr  
Sejmiku Województwa Świętokrzyskiego  
z dnia 2015

Plan graficzny aglomeracji Gnieździska

Skala 1:25 000

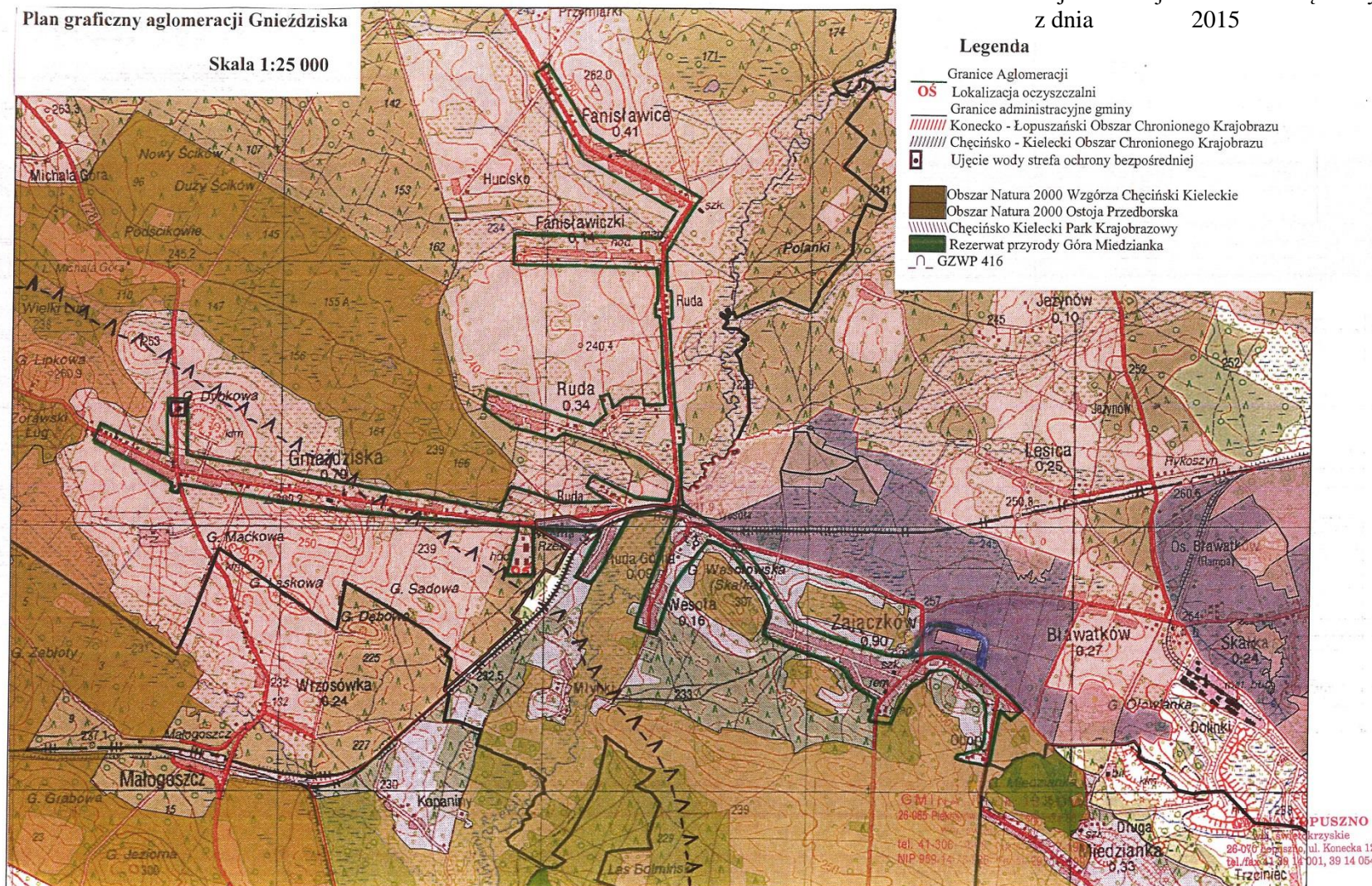

Legenda

- Granice Aglomeracji
- OS Lokalizacja oczyszczalni
- Granice administracyjne gminy
- //// Konecko - Łopuszański Obszar Chronionego Krajobrazu
- //// Chęcińsko - Kielecki Obszar Chronionego Krajobrazu
- Ujęcie wody strefa ochrony bezpośredniej
- Obszar Natura 2000 Wzgórza Chęciński Kieleckie
- Obszar Natura 2000 Ostoja Przedborska
- //// Chęcińsko Kielecki Park Krajobrazowy
- Rezerwat przyrody Góra Miedzianka
- GZWP 416

GMI  
26-085 Piątek  
tel. 41 306  
NIP 999-14-0000

PUSZNO  
ul. Świętokrzyskie  
26-070 Piątek, ul. Konecka 12  
tel./fax 41 391 001, 89 14 064

WÓJT GMINY  
mgr Zbigniew Fijałek

WÓJT GMINY  
mgr Irena Marcisz

## UZASADNIENIE

Rozporządzenie Ministra Środowiska z dnia 22 lipca 2014r. w sprawie sposobu wyznaczania obszaru i granic aglomeracji (Dz. U. z 2014 r. poz. 995) oraz ustawa z dnia 18 lipca 2001r. Prawo wodne (Dz. U. z 2012r. poz. 145 z późn. zm.), dają możliwość wyznaczenia nowej aglomeracji.

Wójt Gminy Łopuszno na wniosek Marszałka Województwa Świętokrzyskiego dostarczył propozycję planu aglomeracji Gnieździska, przygotowaną zgodnie z § 4 ust. 2 Rozporządzenia Ministra Środowiska z dnia 22 lipca 2014r. w sprawie sposobu wyznaczenia obszaru i granic aglomeracji. Gmina wnioskowała o utworzenie nowej aglomeracji, na terenie dwóch gminy Łopuszno i Piekoszków, ponieważ w miejscowościach z gminy Łopuszno: Fanisławice, Fanisławiczki, Gnieździska, Ruda Zajączkowska oraz z gminy Piekoszków: Wesoła, Wierna Rzeka, Zajączków uzyskano wymaganą liczbę nowo podłączonych osób na 1 km budowanej sieci, co jest wyznacznikiem opłacalności realizacji inwestycji zgodnie z ww. rozporządzeniem. Aktualnie na obszarze aglomeracji Gnieździska brak jest zbiorczej sieci kanalizacyjnej. W celu uporządkowania gospodarki ściekowej na tym terenie zaplanowano budowę sieci kanalizacyjnej oraz oczyszczalni ścieków.

Na terenie planowanej aglomeracji Gnieździska zostanie wybudowane 25,5 km sieci kanalizacji sanitarnej, do której podłączonych zostanie 2 899 mieszkańców. Ścieki komunalne odprowadzane będą do projektowanej oczyszczalni ścieków w Gnieździskach o przepustowości średniej 450 m<sup>3</sup>/d. Na terenie aglomeracji Gnieździska nie występują zakłady przemysłowe.

Ostatecznie ustalono plan aglomeracji na 2 899 RLM, którego obszar i granice obrazuje załącznik mapowy.

Cały obszar aglomeracji położony jest na terenie objętym formami ochrony przyrody, w rozumieniu ustawy z dnia 16 kwietnia 2004 r. o ochronie przyrody (t.j. Dz. U. z 2013 r. poz. 627 z późn. zm.), tj. Konecko Łopuszniańskim Obszarze Chronionego Krajobrazu (Uchwała Nr XXXV/616/13 Sejmiku Województwa Świętokrzyskiego z dnia 23 września 2013 r. dotycząca wyznaczenia Konecko – Łopuszniańskiego Obszaru Chronionego Krajobrazu (Dz. Urz. Woj. Świąt. z 2013 r. poz. 3308)), Chęcińsko - Kieleckim Obszarze Chronionego Krajobrazu (Uchwała Nr XLIX/877/14 Sejmiku Województwa Świętokrzyskiego z dnia 13 listopada 2014 r. w sprawie Chęcińsko – Kieleckiego Obszaru Chronionego Krajobrazu (Dz. Urz. Woj. Świąt. z 2014 r. poz. 3151)) oraz Chęcińsko - Kieleckim Parku Krajobrazowym (Uchwała Nr XLIX/869/14 Sejmiku Województwa Świętokrzyskiego z dnia 13 listopada 2014 r. w sprawie utworzenia Chęcińsko – Kieleckiego Parku Krajobrazowego (Dz. Urz. Woj. Świąt. z 2014 r. poz. 3145)). Ponadto teren aglomeracji objęty został częściowo obszarem specjalnej ochrony siedlisk Natura 2000 o kodzie PLH260041 – Wzgórze Chęcińsko – Kieleckie (Dz. Urz. Woj. Świąt. 2014r. poz. 1478, ze zm.).

Zweryfikowana przez Marszałka Województwa propozycja planu aglomeracji Gnieździska została przesłana do uzgodnienia i zaopiniowania, zgodnie z art. 43 ust. 2b ustawy z dnia 18 lipca 2001r. – Prawo wodne. Propozycję planu aglomeracji Gnieździska pozytywnie w swym zakresie uzgodnił Regionalny Zarząd Gospodarki Wodnej w Warszawie – *pismem z dnia 31 sierpnia 2015r., znak: ZK-Z-403/312/15/A/28/3/AC*, Regionalny Zarząd Gospodarki Wodnej w Krakowie – *postanowieniem z dnia 5 czerwca 2015r., znak: ZG-424-19/15*, Regionalna Dyrekcja Ochrony Środowiska w Kielcach – *pismem z dnia 2 czerwca 2015r., znak WSI.070.1.8.2015.MN* oraz pozytywnie zaopiniowano *Uchwałą Nr VII/59/2015 Rady Gminy w Łopusznie z dnia 22 czerwca 2015r. w sprawie zaopiniowania propozycji planu aglomeracji Łopuszno i Gnieździska*, jak również poddana konsultacjom społecznym.

Uporządkowanie gospodarki ściekowej na terenie gminy ograniczy niekontrolowane odprowadzanie ścieków do ziemi i wód, co doprowadzi do redukcji negatywnego wpływu ścieków na środowisko wód podziemnych i powierzchniowych.