

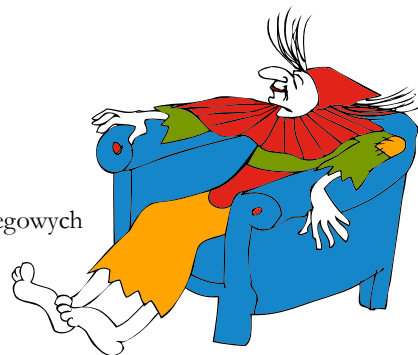

## BAZA NOCLEGOWA

Informacja o skategoryzowanych obiektach noclegowych jest dostępna na stronie: [www.turystyka.gov.pl](http://www.turystyka.gov.pl)  
Tłem oznaczono obiekty skategoryzowane.



-  liczba miejsc noclegowych
-  apartamenty
-  pokoje z łazienkami
-  Internet w pokoju
-  restauracja
-  sala konferencyjna
-  parking
-  parking strzeżony
-  parking niestrzeżony
-  udogodnienia dla osób niepełnosprawnych
-  basen
-  sauna
-  usługi spa, wellness / odnowa biologiczna
-  kort tenisowy
-  boisko sportowe
-  kemping, pole namiotowe
-  honorowane karty kredytowe
-  możliwość zakwaterowania zwierząt domowych

### POWIAT BUSKI BUSKO-ZDRÓJ

#### Hotel „Słoneczny Zdrój” \*\*\*\*

ul. Bohaterów Warszawy 115  
28-100 Busko-Zdrój  
tel. 41 378 88 00, tel. kom 728 410 620  
[www.slonecznyzdroj.pl](http://www.slonecznyzdroj.pl)

 240      3/10-130



„Słoneczny Zdrój” w Busku-Zdroju

#### Art&Spa Sanatorium Bristol \*\*\*\*

ul. 1 Maja 1, 28-100 Busko-Zdrój  
tel. 41 33 030 33  
[www.bristolbusko.pl](http://www.bristolbusko.pl)

 130     



„Bristol” w Busku-Zdroju

#### Hotel „Gromada” \*\*\*

ul. Waryńskiego 10, 28-100 Busko-Zdrój  
tel. 41 378 30 01 do 4  
[www.hotelgromada.busko.com.pl](http://www.hotelgromada.busko.com.pl)

 79      1/50

#### Hotel „Pod Świerkiem” \*

ul. Waryńskiego 38, 28-100 Busko-Zdrój  
tel. 41 378 28 54, 41 378 14 64, 370 865 051  
[www.hotelura.eu](http://www.hotelura.eu)

 50      1/40

#### Sanatorium i Hotel „Słowacki Spa” \*\*\*

ul. 1-go Maja 33, 28-100 Busko-Zdrój  
tel. 41 378 78 79  
[www.slowacki.busko.pl](http://www.slowacki.busko.pl)

      2/20-60



„Słowacki Spa” w Busku-Zdroju

#### Pensjonat „Sanato” \*\*\*

ul. 1-go Maja 29, 28-100 Busko-Zdrój  
tel. 41 378 19 48, 41 378 19 51  
[www.sanato.com.pl](http://www.sanato.com.pl)

 42     



BAZA NOCLEGOWA

**Pensjonat „Zamek Derstawa” \*\*\***

ul. Mickiewicza 18, 28-100 Busko-Zdrój  
tel. 41 378 85 47, 605 133 041  
www.derslaw.busko.com.pl



**Kwatery prywatne:**

**„Golden-Sun”**

ul. Bajkowa 9, 28-100 Busko-Zdrój  
tel. 41 378 45 71  
www.goldensun.busko.com.pl



**Cupryjak Barbara**

ul. Słowackiego 7, 28-100 Busko-Zdrój  
tel. 41 378 29 85



**Czech Stanisław**

ul. 12-go Stycznia 12, 28-100 Busko-Zdrój  
tel. 41 378 33 06



**Godzwoń Władysław**

ul. Słoneczna 2, 28-100 Busko-Zdrój  
tel. 41 378 43 19



**Klepacz Pelagia**

ul. Słoneczna 1, 28-100 Busko-Zdrój  
tel. 41 378 27 48



**Kopińska Krystyna**

ul. Chopina 4, 28-100 Busko-Zdrój  
tel. 41 378 22 91



**Mieleniewska Władysława**

ul. Kwiatowa 15, 28-100 Busko-Zdrój  
tel. 41 370 12 45  
czynne: V-IX



**Oszywa Henryk**

ul. Chopina 1, 28-100 Busko-Zdrój  
tel. 41 378 43 68



**Puchała Wanda**

ul. 1-go Maja 8, 28-100 Busko-Zdrój  
tel. 41 378 25 28



**Skoczyłs Danuta i Zdzisław**

ul. 12-go Stycznia 4, 28-100 Busko-Zdrój  
tel. 41 378 21 36, 662 624 506



**Stolarek Lucyna**

ul. Słoneczna 11a, 28-100 Busko-Zdrój  
tel. 41 378 29 43



**Trela Daniela**

ul. Słoneczna 6, 28-100 Busko-Zdrój  
tel. 41 378 40 28



**Walkiewicz Janina**

ul. Słoneczna 7, 28-100 Busko-Zdrój  
tel. 41 378 21 27



**Wróblewska Barbara**

**Dom im. ORP „Ryś”**  
ul. Kusocińskiego 8, 28-100 Busko-Zdrój  
tel. 41 378 37 19  
www.busko-zdroj.com/rys



**Zalecka Ewa**

(zestawy 2-pokojowe ze wspólną łazienką)  
ul. Słoneczna 16, 28-100 Busko-Zdrój  
tel. 41 378 41 05



**Willa „Anna” i „Margaretka”**

ul. Słoneczna 9 oraz ul. Bajkowa 12  
28-100 Busko-Zdrój  
tel. 41 378 35 57  
www.straub.tbu.pl



**Willa „Bolesław”**

ul. 12-go Stycznia 9, 28-100 Busko-Zdrój  
tel. 41 378 23 97



**Willa „Elżbieta”**

ul. Kusocińskiego 4, 28-100 Busko-Zdrój  
tel. 41 378 23 97  
7

**Willa „Ewa”**

ul. Kusocińskiego 4a, 28-100 Busko-Zdrój  
tel. 41 378 14 73, 600 121 793  
www.willaewa.eu



**Willa „Gosia”**

ul. 1 Maja 23a, 28-100 Busko-Zdrój  
tel. 41 378 16 30  
www.willa.gosia.prv.pl



**Willa „Henczel”**

ul. Słoneczna 11, 28-100 Busko-Zdrój  
tel. 41 378 26 25, 605 734 908  
www.wypoczywajunas.pl/henczel



**Willa „Honoratka”**

ul. Słoneczna 10, 28-100 Busko-Zdrój  
tel. 41 378 33 73  
www.willahonoratka.tbu.pl



**Willa „Maciej”**

ul. Słoneczna 15, 28-100 Busko-Zdrój  
tel. 41 378 18 77, 604 464 513  
http://willamaciej.tbu.pl



**Willa „Marcel”**

ul. Słoneczna 23, 28-100 Busko-Zdrój  
tel./fax. 41 378 37 89, 601 504 704  
www.willamarcel.pl



**Willa „Parkowa”**

ul. Waryńskiego 4a, 28-100 Busko-Zdrój  
tel. 41 370 20 83, 604 980 750  
www.parkowa.bulok.info



**Willa „Paulinka”**

ul. Bajkowa 6, 28-100 Busko-Zdrój  
tel. 41 378 29 69



**Willa „Ula”**

ul. Kusocińskiego 16, 28-100 Busko-Zdrój  
tel. 41 378 32 11, 514 790 782



**Willa „Zacisze”**

ul. 1-go Maja 25, 28-100 Busko-Zdrój  
tel. 41 378 26 50



**KONARY**

**Hotel „Pałac w Konarach” \*\*\***

Konary 43, 28-130 Stąpnicza  
tel. 41 230 52 16  
www.palacwkonarach.pl



1/150



## SOLEC-ZDRÓJ

### Hotel Medical SPA „Malinowy-Zdrój” \*\*\*\*

ul. Leśna 7, 28-131 Solec-Zdrój  
tel. 41 370 40 00, 41 370 40 03  
www.malinowyzdroj.pl



„Malinowy Zdrój” w Solcu-Zdroju

### Pensjonat „Kolory Świata”\*\*\*\*

ul. Leśna 8 28-131 Solec-Zdrój  
tel. 506 292 349  
www.koloryswiata.eu



### Pensjonat Uzdrowski SOLANNA \*\*\*

ul. Targowa 2, 28-131 Solec-Zdrój  
tel. 41 377 61 80, 609 734 999  
www.solanna.com.pl



„Solanna” w Solcu-Zdroju

### Ośrodek Rehabilitacyjno-Wypoczynkowy „Krystyna”

ul. Krakowska 7, 28-131 Solec-Zdrój  
tel. 41 377 61 45, 694 797 038  
www.krystyna.solec-zdroj.com



### Ośrodek Wypoczynkowo-Kolonijny

ul. Szkolna 2, 28-131 Solec-Zdrój  
tel. 41 377 61 16



## Kwatery prywatne:

### Pokoje „U Henryka”

ul. Szkolna 12, 28-131 Solec-Zdrój  
tel. 41 377 61 59, 514 855 910  
www.uhenryka.com



### Pokoje gościnne – Cyryl Podsiadło

ul. Krakowska 9, 28-131 Solec-Zdrój  
tel. 41 377 60 53, 41 377 64 82



### Pokoje gościnne – Stanisława Gwóźdź

ul. Słoneczna 9, 28-131 Solec-Zdrój  
tel. 41 377 61 62



### Pokoje gościnne – Anna Lasak

ul. Szkolna 4, 28-131 Solec-Zdrój  
tel. 41 377 61 85, 606 971 194



### Pokoje gościnne – Marian Rokita

ul. Słoneczna 14, 28-131 Solec-Zdrój  
tel. 41 377 62 50



### Pokoje Gościnne – Anna Hernik

ul. Kościuski 14 a, 28-131 Solec-Zdrój  
tel. 41 377 61 08



### Pokoje gościnne – Lucjan Swatek

ul. Słoneczna 16, 28-131 Solec-Zdrój  
tel. 41 377 60 94



### Pokoje gościnne „U Danusi”

ul. Słoneczna 15, 28-131 Solec-Zdrój  
tel. 41 377 61 10



### Pokoje gościnne „U Cecylii” – Cecylia Sosin

ul. Żeromskiego 10, 28-131 Solec-Zdrój  
tel. 41 379 96 13



### Pokoje gościnne – Henryk Banaszek

ul. Sienkiewicza 13a, 28-131 Solec-Zdrój  
tel. 41 377 62 61



### Pokoje gościnne „AGAWA”

– Tamara Czerwiec  
ul. Kościuski 6a, 28-131 Solec-Zdrój  
tel. 41 377 60 83, 698 750 359  
www.agawasz.republika.pl



### Pokoje gościnne „MALWA”

– Czesława Kamińska  
ul. Kościuski 3b, 28-131 Solec-Zdrój  
tel. 41 377 61 18



### Pokoje gościnne – Agata Rajczak

ul. 1 Maja 12a, 28-131 Solec-Zdrój  
tel. 41 377 67 04



### Pokoje gościnne – Emilian Gąsior

ul. Kościuski 13, 28-131 Solec-Zdrój  
tel. 41 377 60 79



### Pokoje gościnne – Maria Zychowicz

ul. Krakowska 3a, 28-131 Solec-Zdrój  
tel. 41 377 60 63, 606 554 636



### Pokoje gościnne – Waldemar Kornitowicz

ul. Krakowska 9, 28-131 Solec-Zdrój  
tel. 41 377 64 82



### Pokoje gościnne „U Eli” – Elżbieta Rączka

ul. Żeromskiego 16, 28-131 Solec-Zdrój  
tel. 41 379 96 20



### Willa Alina

ul. 1 Maja 5, 28-131 Solec-Zdrój  
tel. 41 377 62 22



### Willa „Kalina”

ul. Słoneczna 11, 28-131 Solec-Zdrój  
tel. 41 377 65 19, 500 031 078  
www.kalina.solec-zdroj.com



### Willa „Natalia”

ul. Kościuski 3, 28-131 Solec-Zdrój  
tel. 41 377 61 49



## STOPNICA

### Hotel Mateo \*\*

ul. dr. Piotrowskiego 41, 28-130 Stopnica  
tel. 41 377 94 09  
www.mateo-hotel.pl





**Hotel Mateo 2 \***

ul. dr Piotrowskiego 43, 28-130 Stopnica  
tel. 41 377 94 09  
www.mateo-hotel.pl



**Hotel „Rywa Verci” \*\***

ul. Partyzantów 3, 28-130 Stopnica  
tel. 41 377 91 11, 601 680 259  
www.rywaverci.pl



**Zajazd „Taurus”**

ul. Dr Piotrowskiego 26, 28-130 Stopnica  
Tel. 41 377 94 49  
www.stan-taurus.com.pl



ZBORÓWEK STARY

**Ośrodek Szkoleniowo-Rekreacyjny „MARCOTERM”**

Zborówek 3, 28-133 Pacanów  
tel. 41 376 50 43, 505 193 311  
www.osrodek.marcoterm.pl



ZIELONKI

**„Dwór Dziekanów”**

Zielonki 33, 28-131 Solec-Zdrój  
tel. 41 377 63 27, 502 577 385  
www.dwordzikanow.pl



POWIAT JĘDRZEJOWSKI  
BOCHENIEC

**Ośrodek Wypoczynkowy „Ptaszyniec”**

Bocheniec 55a, 28-366 Małogoszcz  
tel. 41 385 52 03, 606 622 804  
www.ptaszyniec.com



**Ośrodek Wypoczynkowy „Wierna”**

Bocheniec 55b, 28-366 Małogoszcz  
tel. 41 385 53 61  
www.wierna.oit.pl



**Uniwersytet Warszawski**

Świętokrzyska Stacja Naukowa  
Bocheniec 55, 28-366 Małogoszcz  
tel. 41 385 54 65



CHYCZA

**Ośrodek Wypoczynkowy „Oksa”**

Chycza, 29-135 Radków k. Nagłowic  
tel. 41 380 80 70, 500 166 726, 500 166 716  
www.oksa.com.pl



JARONOWICE

**Zajazd „Hubertus”**

Jaronowice 123, 28-362 Nagłowice  
tel. 41 381 46 96, 666 054 040  
www.zajazdhubertus.pl



JĘDRZEJÓW

**Zajazd „Zacisze”**

Al. Piłsudskiego 4, 28-300 Jędrzejów  
tel. 41 386 18 25, 41 386 30 13



KRZELÓW

**Szkolne Schronisko Młodzieżowe**

przy Zespole Szkół Centrum Kształcenia  
Praktycznego, Krzelów 38, 28-340 Sędziszów  
tel. 41 381 10 29

www.zsckpkrzelow.republika.pl



MAŁOGOSZCZ

**Hotel „Stara Fabryka” \*\***

ul. Jędrzejowska 43, 28-366 Małogoszcz  
tel. 41 254 59 94, 501 226 200



NAGŁOWICE

**Motel „Nagłowice” \*\***

ul. Jana Pawła II 25, 28-362 Nagłowice  
tel. 41 381 45 79, 512 173 450  
www.noclegi-naglowice.pl



**Motel „U Reja” \***

ul. Jana Pawła II 27, 28-362 Nagłowice  
tel. 41 387 98 88 783 782 592



**Szkolne Schronisko Młodzieżowe, kat. I**  
przy Szkole Podstawowej; ul. Reja 40, 28-362  
Nagłowice; tel. 41 381 45 82, 509 982 108  
www.naglowice.pl



**Dworek Mikołaja Reja**

ul. Kacpra Walewskiego 7, 28-362 Nagłowice  
tel. 41 381 45 70



SĘDZISZÓW

**Noclegi i Restauracja „Złota róża”**

ul. Dworcowa 37, 28-340 Sędziszów  
tel. 41 381 18 96, 533 540 447, 607 207 034  
www.zlota-roza.eu



SKRONIÓW

**Motel „Lanckorona” \***

Skroniów 69c, 28-300 Jędrzejów  
tel. 41 386 33 18, 603 918 849  
www.lanckoronahotel.pl



SOBKÓW

**Ośrodek Wypoczynkowy „Zamek Rycerski”**

ul. Stanisława Sobka 15, 28-305 Sobków  
tel. 41 387 11 36, 509 301 601  
www.zameksobkow.pl



ŚWIĄTNIKI

**Hotel „Pałac Koronny” \*\*\***

Świątniki 5, 28-330 Wodzisław  
tel. 41 307 01 31, 41 386 65 72, 41 386 65 25  
www.palackoronny.pl



POWIAT KAZIMIERSKI  
KAZIMIERZA WIELKA

**Centrum Hotelowo-Konferencyjne  
Pałac Lacon \*\*\***

ul. 1-go Maja 16, 28-500 Kazimierza Wielka  
tel. 508 072 579  
www.lacon.pl



**„Dworek Niedzieli”**

ul. 1-go Maja 13, 28-500 Kazimierza Wielka  
tel. 41 352 40 48, 888 449 305  
www.dworek.kazimierzawielka.com







BAZA NOCLEGOWA

KRAŚNIÓW

**Hotel „Wiśniewscy”\*\*\*\***

Kraśniów 25, 28-520 Opatowiec  
tel. 41 351 84 44  
www.wisniewskihotel.pl



ODONÓW

**Dwór w Odonowie**

Odonów 2, 28-500 Kazimierza Wielka  
tel. 609 100 102  
www.odonow.com



MIASTO KIELCE

**Hotel „Arkadia”**

ul. Urzędnicza 13, 25-729 Kielce  
tel. 41 345 51 50  
www.hotelkielce.pl



**Hotel „Astoria” \*\***

ul. Kościuszki 26, 25-310 Kielce  
tel. 41 343 22 99, 41 341 56 45,  
www.hotelastoria.pl



**Hotel „Bristol” \*\***

ul. Sienkiewicza 21, 25-007 Kielce  
tel. 368 24 60, 535 535 400  
www.bristol.kielce.pl



**Hotel „Citi-Hotel” \*\***

ul. Paderewskiego 4c, 25-017 Kielce  
tel. 41 343 51 51  
www.r4u-citypark.pl



**Hotel DAL \*\*\***

ul. Piotrkowska 12, 25-510 Kielce  
tel. 41 336 10 00, 41 336 10 10  
www.hoteldal.pl



**Hotel „Dyminy” \*\***

ul. Ściegiennego 264, 25-116 Kielce  
tel. 41 361 14 00, 500 658 900  
www.hoteldyminy.pl



**Hotel „Faraon” \*\***

ul. Stara 6, 25-544 Kielce  
tel. 41 24 95 300, 506 199 777  
www.hotel-faraon.pl



**Hotel „IBIS” \*\***

ul. Warszawska 19, 25-516 Kielce  
tel. 41 340 69 00,  
www.ibishotel.com



**Hotel „Kameralny” \*\*\***

ul. Tarnowska 7, 25-394 Kielce  
tel. 41 348 25 30  
www.hotelkameralny.com



**Hotel „Karczówka” \*\***

ul. Karczówkowska 64, 25-713 Kielce  
tel. 41 345 66 06, 41 366 26 26, 664 038 585  
www.hotelkarczowka.pl



„Karczówka” w Kielcach

**Hotel „Kongresowy” \*\*\***

Al. Solidarności 34, 25-323 Kielce  
tel. 41 332 63 93, 41 332 63 60  
www.hotelkongresowy.pl



**Hotel „La Mar” \*\*\***

ul. Sikorskiego 2, 25-414 Kielce  
tel. 41 330 22 00, 41 330 21 00  
kregielnia/basen: tel. 41 330 23 33  
www.hotellamar.pl



**Hotel „Leśny Dwór” \*\***

ul. Szczepaniaka 40, 25-043 Kielce  
tel. 41 340 35 55  
www.lesnydwor.com.pl



**Hotel „Binkowski” \*\*\*\***

ul. Szczepaniaka 42, 25-043 Kielce  
tel. 41 301 12 11  
www.binkowskihotel.pl



„Binkowski” w Kielcach

**Best Western „Grand Hotel” \*\*\* i \*\*\*\*  
(dawny Łysogóry)**

ul. Sienkiewicza 78, 25-501 Kielce  
tel. 41 365 50 00  
www.grandhotelkielce.pl



„Grand Hotel” w Kielcach

**Hotel „Maraton” \*\***

ul. Boczna 15, 25-043 Kielce  
tel. 41 362 91 16, 361 54 03, 348 09 60  
www.mosir.kielce.pl





BAZA NOCLEGOWA

**Hotel „Pod Żółtą Różą” \*\*\***

Pl. Moniuszki 7, 25-334 Kielce  
tel. 41 341 50 02  
www.zlotaroz.pl



**Hotel „Qubus” \*\*\*\***

ul. Składowa 2, 25-505 Kielce  
tel. 41 243 81 00  
www.qubushotel.com



**Hotel „Stadion” \*\***

ul. ks. P. Ściegiennego 8, 25-033 Kielce  
tel. 41 368 77 15  
www.mosir.kielce.pl



**Hotel „Stangret” \*\*\***

ul. Kusocińskiego 51, 25-045 Kielce  
tel. 41 349 25 48  
www.stangret-kielce.pl



**Hotel „Śródmiejski” \*\***

ul. Wesoła 5, 25-305 Kielce  
tel. 41 344 15 07, 791 601 079  
www.hotelsrodmiejski.pl



**Hotel „Tara” \*\*\***

ul. Kościuszki 24, 25-810 Kielce  
tel. 41 344 25 10  
www.tara.kielce.pl



**Hotel „Tęczowy Młyn” \*\*\*\***

ul. Zakładowa 4, 25-670 Kielce  
tel. 41 335 21 00, 723 686 694  
www.teczowy.com



„Tęczowy Młyn” w Kielcach

**Hotel „Wena’s” \*\***

ul. Zakładowa 9, 25-655 Kielce  
tel. 41 335 00 80, 602 286 206  
www.hotelwena.pl



**Hotel „Willa Hueta”\*\*\*\***

ul. Juliusza Słowackiego 25, 25-365 Kielce  
tel. 41 241 28 88  
www.willahueta.pl



**Hotel „Willa Magnat”\*\*\***

ul. Wróblewskiego 3, 25-369 Kielce  
tel. 41 361 26 20, 41 361 34 93



**Hotel „365” \*\*\***

ul. Kusocińskiego 1, 25-045 Kielce  
tel. 41 361 55 55  
www.hotel-365.pl



Hotel 365 w Kielcach

**Szkolne Schronisko Młodzieżowe „Wędrownik”**

ul. Szymanowskiego 5 (SP 28), 25-361 Kielce  
tel. 41 342 37 35  
www.ssm-wedrownik.com.pl



**Turystyczne Schronisko Młodzieżowe „Dom Harcerza”**

ul. Pańska 1a, Kielce-Białogon, 25-820 Kielce  
tel. 41 345 27 37, 604 718 637  
www.dhkielce.zhp.pl



**Apartament „Centrum”**

ul. Wesoła 3, 25-305 Kielce  
tel. 41 344 61 53, 691 222 888  
www.noclegikielce.eu



**Dom Pielgrzyma**

Stowarzyszenia Apostolstwa Katolickiego Karczówka  
ul. Karczówka Klasztor 1, 25-602 Kielce  
tel. 41 345 05 38  
www.karczowka.com



**Miejsca noclegowe przy „Hali Sportowej” MOSiR**

ul. Krakowska 72, 25-701 Kielce  
tel. 41 366 00 32, 41 346 14 95  
www.mosir.kielce.pl



**„Hellada”**

ul. Klonowa 49, 25-553 Kielce  
tel. 41 332 81 00, 508 202 795  
www.hellada.kielce.pl



**INCOM – pokoje gościnne**

ul. Jagiellońska 9, 25-613 Kielce  
tel. 41 366 06 46, 886 608 799  
www.hotelikincom.pl



**Usługi Hotelarskie Turysta**

ul. Ks. Piotra Ściegiennego 229, 25-116 Kielce  
tel. 731 217 500 739 045 319  
www.turystakielce.pl



**Kwaterna prywatna**

ul. Warszawska 191B, 25-534 Kielce  
tel. 41 331 58 27



**Kwatery prywatne**

ul. 1-go Maja 155a, 25-655 Kielce  
tel. 41 345 47 25



**Noclegi „Etap”**

ul. Skrajna 3, 25-650 Kielce  
tel. 41 345 71 62, 607 250 024



**Noclegi „Panorama”**

ul. Batalionów Chłopskich 167, 25-671 Kielce,  
tel. 41 347 16 08, 728-275-842  
www.noclegi-panorama.pl





**Noclegi „ROADWAY”**

ul. Prosta 45, 25-385 Kielce  
tel. 41 362 62 14, 604 603 607, 660 776 773  
www.roadway.kielce.pl



6

**Pokoje gościnne „Belka”**

ul. Chodkiewicza 33, 25-122 Kielce  
tel. 41 368 78 18, 504 059 655



18

**Pokoje gościnne „Gosia”**

ul. Emilii Plater 27, 25-111 Kielce  
tel. 502 228 519, 502 715 186



16

**Pokoje gościnne Bogusław Kabata**

ul. Tarasowa 19, 25-828 Kielce  
tel. 41 345 93 70, 505 051 835



6

**Pokoje gościnne Renata i Bogdan Bębacz**

ul. Berbersowa 9, 25-224 Kielce  
tel. 41 368 73 15



17

**Pokoje gościnne „Jaga”**

ul. Wybraniecka 26, 25-121 Kielce  
tel. 41 361 79 76, 502 248 840  
www.pensjonatjaga.pl



15

**Pokoje gościnne „Pałacyk Zielińskiego”**

ul. Zamkowa 5, 25-009 Kielce  
tel. 41 368 20 53 i 54  
www.palacykzielniskiego.pl



4

**Pokoje Noclegowe (ZUGA – SHL)**

ul. Zagnańska 27, 25-953 Kielce  
tel. 41 345 39 16  
www.zuga.civ.pl



10

**Pokój gościnny w Muzeum Narodowym**

pl. Zamkowy 1, 25-010 Kielce  
tel. 41 344 40 14 wew. 203 (w godz. 8.00–15.00)  
www.mnki.pl



2

**„Stella”**

ul. Krakowska 374, 25-801 Kielce  
tel. 41 346 51 64



90

**„STEO DOM” – kwatery prywatne**

ul. Batorego 76, 25-132 Kielce  
tel. 41 361 15 04, 703 400 550, 708 477 507



8

**„Villa-Romano”**

ul. Kordeckiego 104, 25-137 Kielce  
tel. 41 362 92 51, 603 375 123, 503 168 139  
www.villa-romano.eu



17

**Zajazd „Dyminy”**

ul. Ściegiennego 264, 25-116 Kielce  
tel. 41 361 87 03, 508 393 496  
www.zajazddyminy.pl



45

**Zespół Placówek Szkolno-Wychowawczych**

(dni wolne od nauki szkolnej)  
ul. Jagiellońska 30, 25-608 Kielce  
tel. 41 366 18 67  
www.zpsw.kielce.com.pl



200

POWIAT KIELECKI

BILCZA

**Noclegi „Bilcza”**

Bilcza, ul. Ściegiennego 120, 26-026 Morawica  
tel. 41 31 17 059, 607 950 830  
www.hotelikbilcza.com



50

BODZENTYN

**Apartament (4-pokojowy)**

Plac Żwirki 1, 26-010 Bodzentyń  
tel. 601 918 062  
www.zlotykon.pl/pokoje-bodzentyń-lysica-swietakatarzyna

**„Basiówka” – domek w stylu góralskim**

ul. Miejska 21, 26-010 Bodzentyń – Podgórze  
tel. 500 742 038 , 790 559 959



8, całoroczny



„Basiówka” w Bodzentyń

**Noclegi – P.H.U. Koziołek**

ul. Suchedniowska 19 b, 26-010 Bodzentyń  
tel. 41 311 51 09, 530 695 095



50

**Noclegi „Mała Czarna”**

ul. Suchedniowska 16, 26-010 Bodzentyń  
tel. 41 311 57 19, 509 320 124



15

**Noclegi „U Magdy”**

ul. Langiewicza 4, 26-010 Bodzentyń  
tel. 41 311 57 82, 503 135 988  
www.umagdy.wczasywpolisce.pl



25

**Powiatowe Szkolne Schronisko**

**Młodzieżowe, Filia nr 1**  
ul. Wolności 1a (Internat LO), 26-010 Bodzentyń  
tel. 41 311 61 91, 665 533 961



50

BORKÓW

**Ośrodek Sportowo-Wypoczynkowy „Amazonka”**

Borków 68, 26-021 Daleszyce  
tel. 41 317 19 92  
www.oit.pl/amazonka



110

**Ośrodek Szkoleniowo-Wypoczynkowy „AFOR”**

Borków 64, 26-021 Daleszyce  
tel. 41 317 11 71, 41 317 11 17  
www.afor.pl



76

**Ośrodek Wypoczynkowy „Uroczysko”**

Borków, 26-021 Daleszyce  
tel. 41 317 19 22, 606 442 256  
www.uroczysko-borkow.pl



60

**Noclegi – Zajazd „Mistrz i Małgorzata”**

Borków 113, 26-021 Daleszyce  
tel. 605 050 251, 691 022 455 (manager)  
www.mistrzimalgorzata.com.pl



12



„Mistrz i Małgorzata” w Borkowie

BRUDZÓW

**Hotel „Eliot” \*\***

Brudzów 105 a, 26-026 Morawica  
tel. 41 311 43 61, 605 241 509  
www.eliot.pl



60

1/70



BAZA NOCLEGOWA

BRZEZINKI

**Pensjonat Wczasowo-Leczniczy „Margaretka Świętokrzyska” \*\*\***

Brzezinki 83, 26-001 Masłów  
tel. 41 311 10 69, 532 377 832  
www.margaretka-swietokrzyska.pl



CEDZYNA

**Hotel „Echo” \*\*\***

Cedzyna 44b, 25-900 Kielce  
tel. 41 302 21 08, 41 344 74 69, 41 302 21 07  
www.hotelecho.oit.pl



**Hotel „Gromada” \*\*\***

Cedzyna k. Kielc, 25-900 Kielce  
tel. 41 302 21 11  
www.gromada.pl

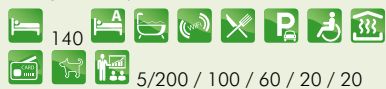

**Hotel „Uroczysko” \*\*\* oraz Hotel „Uroczysko SPA&Business” \*\*\*\***

Cedzyna 44D, 25-900 Kielce  
tel. 41 368 11 16, 41 302 19 26,  
www.hotel-uroczysko.com.pl

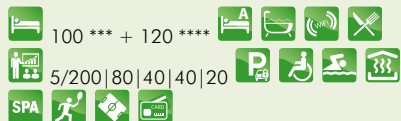

**Gościniec „Cedzyna”**

Cedzyna 86, 25-900 Kielce  
tel. 41 302 22 14, 602 736 475, 606 856 219  
www.kielce\_tanienoclegi.republika.pl



CHAŃCZA

**Hotel Tawerna „Marine State” \*\***

Chańcza 140, 26-035 Raków  
tel. 502 604 979, 505 300 780  
www.celinka.marinestate.pl



**Ośrodek Wypoczynkowy „Chańcza”**

domki letniskowe i pole namiotowe  
Chańcza, 26-036 Raków  
tel. 41 354 06 08, 502 321 489  
www.chanczadomki.pl



**Zespół Domków „Chańcza”**

Chańcza 123, 26-035 Raków  
tel. 889 304 280  
www.swietokrzyskie.pl/domki-chancza



CHEŁMCE

**Hotel „Zielone Zacisze” \*\***

Chełmce, ul. Jarzębinowa 5, 26-067 Strawczyn  
tel. 41 222 54 95, 885 885 575  
www.hotelzielonezacisze.net.pl



CHĘCINY

**Powiatowe Schronisko Młodzieżowe, kat. II**

ul. Białego Zagłębia I (Internat ZSP)  
26-060 Chęciny  
tel. 41 315 26 54



**Apartament z widokiem na zamek**

al. Partyzantów 6/8, 26-060 Chęciny  
tel. 41 315 30 20



**Pole Biwakowe „Pod Zamkiem”**

przy parkingu przy Górze Zamkowej  
ul. Długa 24, 26-060 Chęciny  
tel. 41 315 12 57, 604 214 778



**Zajazd „Pod Srebrną Górą”**

Pl. 2 Czerwca 28, 26-060 Chęciny  
tel. 41 315 10 09, 664 763 281  
www.zajazd-checiny.pl



**Zajazd „Pod trzema basztami”**

ul. Stanisława Branickiego 32, 26-060 Chęciny  
tel. 665 150 944  
www.podtrzemabasztami.pl



CHMIELNIK

**Hotel „Jutrzenka” \*\***

ul. Kielecka 60, 26-020 Chmielnik  
tel. 600 780 467



CHRUSTY

**Ośrodek Rehabilitacyjno-Wypoczynkowy „Polanika”**

ul. Laskowa 95, 26-050 Chrusty  
tel. 41 260 50 60  
www.polanika.pl



CIEKOTY

**Pokoje Gościnne & Drink Bar „Pstrąg”**

Ciekoty 67, 26-001 Masłów  
tel. 41 311 17 11, 41 311 20 76, 508 229 056  
www.ciekoty.wczasypolsce.pl



**Centrum Edukacyjne Szklany Dom Ciekoty 76, 26-001 Masłów**

tel. 31 311 21 28, 664 746 664  
www.szklanydom.maslow.pl



DĄBROWA

**Odyssey ClubHotel Wellness & SPA \*\*\*\*\***

Dąbrowa 3, 26-001 Masłów,  
tel. 41 317 44 01, 41 317 44 00, 509 901 455  
www.hotelodyssey.pl



**Aviator Medical Wellness Hotel \*\*\***

Dąbrowa, ul. Szybowcowa 41, 26-001 Masłów  
tel. 41 201 04 00  
www.aviator-hotel.pl



**„Ambara’s” Hostel**

Dąbrowa 351a, 26-001 Masłów  
tel. 41 362 72 53, 502 852 345  
www.ambaras.vacat.com.pl



**Zajazd „Dąbrowa”**

Dąbrowa 316c, 25-001 Masłów  
tel. 41 362 39 40, 602 359 956  
www.dabrowa.nocujmy.pl





## GÓRNO

### Motel „Górno” \* – stacja paliw Orlen

Górno 136, 26-008 Górno  
tel. 41 302 39 41  
www.rolmet.pl/gorno.html



### Motel Górno\*\* – stacja paliw BP

Górno-Parcele 3a, 26-008 Górno  
tel. 41 302 43 10  
www.motelgorno.eu



### Zajazd „Biały Kruk”

Górno 1, 26-008 Górno  
tel. 41 302 40 18, 692 448 119, 694 933 631  
www.bialy-kruk.com



## HUTA SZKLANA

### Ośrodek Wypoczynkowy „Jodłowy Dwór”

Huta Szklana 34, 26-004 Bieliny  
tel. 41 302 50 28, 660 438 417  
www.jodlowydwor.com.pl



### Pokoje Gościnne

Karczma „Izba Dobrego Smaku” w Hucie Szklanej  
Huta Szklana 37, 26-004 Bieliny  
tel. 41 260 81 56  
www.osadasredniowieczna.eu



## HUTA STARA

### Szkolne Schronisko Młodzieżowe

Huta Stara 25, 26-004 Bieliny  
rezerwacja miejsc: tel. 41 302 50 86 (szkoła),  
41 260 81 54 (Centrum Tradycji)  
www.sphutastara.szkolnastrona.pl



## JAWORZNIA

### Hotel „Chelosiowy Dworek” \*\*

Jaworznia 208c, 26-065 Piekoszków  
tel. 690 900 280, 690 900 180  
www.chelosiowydworek.eu



## KORZECKO

### Hotel „Okraglak” \*\*

Korzecko 88b, 26-060 Chęciny  
tel. 41 315 65 17, 603 820 003, 600 970 938  
www.restauracjaokraglak.pl



## KOSTOMŁOTY

### Hotel „Grafit” \*\*\*\*

Kostomłoty Pierwsze, ul. Kielecka 120  
26-085 Miedziana Góra  
tel. 41 303 22 25  
www.hotelgrafit.pl



## ŁAGÓW

### Powiatowe Szkolne Schronisko Młodzieżowe, Filia nr 2

ul. Zapłotnia 1a, 26-025 Łągów  
tel. 41 307 41 04



## ŁOPUSZNO

### Ośrodek Sportowo-Wypoczynkowy

ul. Włoszczowska 40, 26-070 Łopuszno  
tel. 41 391 40 10, 662 002 757,  
www.lopuszno.pl



### Centrum Szkoleniowo-Konferencyjne Markiz

ul. Konecka 7 a, 26-070 Łopuszno  
tel. 604 500 661, 600 947 457  
www.markiz-hotel.pl



## MASŁÓW

### Lwi Dwór

ul. Leśna 38, 26-001 Masłów I k./Kielc  
tel. 41 301 13 88, 506 807 165



## MĄCHOCICE

### Hotel „Ameliówka” \*\*\*

Oraz pawilony turystyczne – 100 miejsc  
Mąchocice Kapitulne 176, 26-001 Masłów  
tel. 41 311 07 97  
www.ameliowka.pl

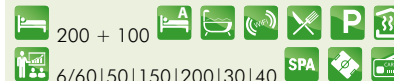

### Hotel „Przedwiośnie” \*\*

Mąchocice Kapitulne 178, 26-001 Masłów  
tel. 41 311 17 92 do 94  
www.hotelprzedwiosnie.pl



### Powiatowe Schronisko Młodzieżowe, Filia nr 3, kat. I

Mąchocice Scholasteria 56, 26-001 Masłów  
tel. 41 311 11 04, 41 311 11 05



### Hostel „Lubrzanka”

Mąchocice Kapitulne 211, 26-001 Masłów  
tel. 41 311 21 28, 662 580 864



## MIEDZIANA GÓRA

### Kemping nr 115. Ośrodek Sportowo-Turystyczny „Moto Raj” \*

26-085 Miedziana Góra  
tel. 41 303 16 60, 41 303 49 49  
www.automobilklub.kielce.pl



### Motel „TOR KIELCE” \*\*

ul. Wykień 95, Ćmiński Kościelny  
26-085 Miedziana Góra  
tel. 41 303 16 60, 41 303 49 49  
www.automobilklub.kielce.pl



### Hotel „Stodółka” \*\*\*

ul. Świętokrzyska 89, Ćmiński, 26-085 Miedziana Góra  
tel. 41 347 55 00  
www.stodolka.pl



## MNIÓW

### Hotel Dudek \*\*\*

ul. Leśna 2, 26-080 Mniów  
tel. 41 201 03 90  
www.hoteldudek.pl



## NOWA SŁUPIA

### Pensjonat „Willa Czarownica” \*\*

ul. Staszica 19, 26-006 Nowa Słupia  
tel. 41 302 50 28, 660 438 417, 722 010 555,  
513 193 331  
www.willaczarownica.eu



### Powiatowe Schronisko Młodzieżowe „Pod Pielgrzymem”, Filia nr 4

ul. Świętokrzyska 61, 26-006 Nowa Słupia  
tel. 41 317 70 16, 798 607 975





BAZA NOCLEGOWA

**Stacja Turystyczna**

ul. Świętokrzyska 3, 26-006 Nowa Słupia  
tel. 41 317 70 04



**Wynajem pokoi gościnnych NORD**

ul. Kielecka – Stacja Paliw Orlen  
26-006 Nowa Słupia  
tel. 41 317 76 46, 661 991 400  
www.nord.wczasypolsce.pl



**„Dom Noclegowy” Wiesława Miszczuk**

Rynek 1, 26-006 Nowa Słupia  
tel. 41 317 70 93  
www.noclegi-miszczuk.pl



**OBŁĘGOREK**

**Schronisko młodzieżowe kat. III**

ul. Widok 5, 26-067 Obłęgorek  
tel. 503 083 161

**PIEKOSZÓW**

**Hotel „Irys” \*\***

Micigózd, ul. Częstochowska 4, 26-065 Piekoszów  
tel. 41 306 16 89, 609 390 048  
www.hotelirys.pl



1/250 + VIP ROOM na 20 osób

**PIERZCHNICA**

**Dom Opieki Rodzinnej Hotelik**

ul. Kardynała Wyszyńskiego 2, 26-015 Pierzchnica  
tel. 41 353 86 28, fax. 41 353 86 28, wew. 260  
www.dor.com.pl



**PIOTRÓW ZAGOŚCINIEC**

**Zajazd „Dla Ciebie”**

Piotrów Zagościniec 26a, 26-025 Łągów  
tel. 41 307 42 08



**PODZAMCZE  
PIEKOSZOWSKIE**

**Hotel „Leśna Promenada” \*\***

ul. Księżęca 15, 26-065 Piekoszów  
tel. 502 249 460, 667 500 310  
www.lesnapromenada.pl



**PRZYJMO**

**Gościniec Europejski**

Centrum Konferencyjno-Noclegowe  
Przyjmo, ul. Dolna 2, 26-085 Miedziana Góra  
tel. 41 303 41 03, 798 208 047  
www.goscinieceuropejski.pl



**RUDKI k. NOWEJ SŁUPI**

**Centrum Wypoczynku i Rehabilitacji  
„Gołoborze”**

ul. Górnicza 3, 26-007 Rudki k. Nowej Słupia  
tel. 41 317 74 83  
www.goloborze.pl



**Noclegi „U Jana”**

ul. Kolejowa 2, 26-006 Nowa Słupia  
tel. 41 317 83 07, 505 655 823  
www.u-jana.pl



**SITKÓWKA-NOWINY**

**Szkolne Schronisko Młodzieżowe PTSM  
„Ventus”**

ul. Gimnazjalna 1A, 26-052 Sitkówka-Nowiny  
tel. 41 345 95 22  
www.ssmventus.pl



**STRAWCZYN**

**Hotel „Szafranowy Dwór” \*\***

ul. Turystyczna 8, 26-067 Strawczyn  
tel. 694 953 410, 604 860 799  
www.szafranowy-dwor.pl



**Szkolne Schronisko Młodzieżowe PTSM,  
kat. II**

ul. Żeromskiego 9 (SP), 26-067 Strawczyn  
tel. 41 303 80 12



**SUKÓW**

**Hotel „Korbowa Koliba” \*\***

Suków 196, 26-021 Daleszyce  
tel. 41 307 30 37, tel. 41 307 38 58,  
666 818 170  
www.korbowakoliba.pl



**ŚWIĘTA KATARZYNA**

**Pensjonat „Łysica” Wellness & Spa \*\*\*\***

Św. Katarzyna ul. Kielecka 23a, 26-010 Bodzentyn  
tel. 41 311 20 62, 512 553 033  
www.pensjonatlysica.pl



**Ośrodek Wypoczynkowy PTTK „Jodełka”**

ul. Kielecka 3, Święta Katarzyna, 26-010 Bodzentyn  
tel. 41 311 21 11  
www.hoteljodełka.pl



„Jodełka” w Świętej Katarzynie

**Zajazd „Baba Jaga”**

ul. Kielecka 18, Święta Katarzyna,  
26-010 Bodzentyn  
tel. 41 311 22 26  
www.zajazdbabajaga.pl



**Gościniec „Pod Lasem”**

ul. Świętokrzyska 4, Święta Katarzyna  
26-010 Bodzentyn  
tel. 41 311 21 70  
www.gosciniexpodlasem.pl



**Pokoje noclegowe**

ul. Kielecka 9, Święta Katarzyna, 26-010 Bodzentyn  
tel. 41 311 22 31  
www.matysek.wczasypolsce.pl



**Stacja Turystyczna „Pod Dębem”**

Święta Katarzyna, ul. Kielecka 25a  
26-010 Bodzentyn  
tel. 41 311 21 13





**Niepubliczne Szkolne Schronisko  
Młodzieżowe**

**Tanie Spanie – Anna Janicka**  
Święta Katarzyna, ul. Świętokrzyska 2  
26-010 Bodzentyn  
tel. 41 332 34 18, 696 760 765  
www.tanie-spanie.info



50

**Dom Rekolekcyjny księży Pallotynów  
„Wieczernik”**

Święta Katarzyna, ul. Kielecka 33  
426-010 Bodzentyn  
tel. 41 311 22 20, 41 311 20 21  
www.wieczernik.pallotyni.org



37

**SZCZECNO**

**Hotel „La Cucina Italiana” \*\*\***

Szczecno 162c, 26-021 Daleszyce  
poczta Pierzchnica  
tel. 501 952 502  
www.la-cucina.pl/hotel



28

1/50

**TOKARNIA**

**Hotel „Cynamon” \*\***

Tokarnia 186, 26-060 Chęciny  
tel. 41 315 40 56  
www.hotel-cynamon.pl



49

1/180

**TUMLIN**

**Hotel „Pod Jaskółką” \*\***

ul. Sosnowa 56, Tumlin-Osowa, 26-050 Zaganańsk  
tel. 41 300 30 58, 501 684 422  
www.podjaskolka.pl



64

1/50

**WÓLKA MILANOWSKA**

**Centrum Edukacyjne**

Wólka Milanowska, 26-006 Nowa Słupia  
tel. 41 317 70 64, 317 75 02  
www.centrum.scdn.pl



85



„Centrum Edukacyjne” w Wólce Malinowskiej

**„Świętokrzyski Dwór”**

Wólka Milanowska 64, 26-006 Nowa Słupia  
tel. 41 317 76 64  
www.swietokrzyskidwor.pl



51



„Świętokrzyski Dwór” w Nowej Słupia

**ZAGANAŃSK**

**Gościniec „Świętokrzyski”**

ul. Bartkowe Wzgórze 19, 26-050 Zaganańsk  
tel. 41 300 10 30  
www.bartkowe.com



22

**ZGÓRSKO**

**Hotel „Magnolia”\*\*\*\***

Zgórsko 90A, 26-052 Nowiny  
tel. 41 366 79 12, 41 345 98 06  
www.hotelmagnolia.pl



34

1/80

**Motel „Nowiny”\*\***

Zgórsko 25, 26-052 Nowiny  
tel. 41 346 52 57, 694 423 999  
www.hotelikretro.pl



17

1/60

**POWIAT KONECKI  
CZARNA**

**Dom Pielgrzyma**

Sanktuarium Matki Bożej Czarneckiej  
Czarna 57, 26-220 Słupków  
tel. 41 374 14 27



60

**CZARNIECKA GÓRA**

**Dom Wypoczynkowy „Oksana”**

Czarniecka Góra 61, 26-220 Słupków  
tel. 41 374 27 49, 888 829 208  
http://warszawski.w.interia.pl



20

**Ośrodek Wypoczynkowy „Zosienka”**

Czarniecka Góra 58, 26-220 Słupków  
tel. 41 374 14 31, 604 209 803  
www.osrodek-wypoczynkowy-zosienka.pl



56

**FAŁKÓW**

**Zajazd „Podzamcze”**

ul. Spacerowa 2a, 26-260 Fałków  
tel. 44 787 36 02  
www.zajazd-podzamcze.pl



40

**GOWARCZÓW**

**Pokoje noclegowe „Reneta” – stacja paliw**

ul. Warszawska 47, 26-225 Gowarczów  
tel. 506 180 301, 660 692 202



7

**Hotel „Dworek Korytków” \*\***

Korytków 57, 26-225 Gowarczów  
tel. 48 672 41 31, 698 448 653  
www.dworekkorytkow.pl

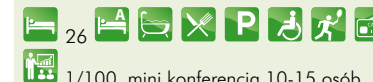

26

1/100, mini konferencja 10-15 osób

**KOŃSKIE**

**Hotel „Łuczyski” \***

ul. Warszawska 24, 26-200 Końskie  
tel. 41 372 29 68  
www.hotelluczyski.pl

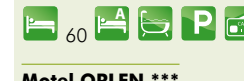

60

**Motel ORLEN \*\*\***

ul. Warszawska 49A, 26-200 Końskie  
tel. 41 375 60 85, 603 380 812  
www.motelorlen.pl



36

1/200

**MODLISZEWICE**

**Hotel \***

ul. Piotrkowska 30, Modliszewice, 26-200 Końskie  
tel. 41 372 87 91  
www.sodr.pl



60

3/100|50|30

**SIELPIA**

**Hotel Eljot \*\*\***

Sielpia, ul. Staszica 13, 26-200 Końskie  
tel. 41 372 02 83 602 377 007  
www.hotelsielpia.pl



40

1/100



BAZA NOCLEGOWA

**Hotel Energetyk \*\*\***

Sielpia, ul. Staszica 10-12, 26-200 Końskie  
tel. 41 372 02 67  
www.hotelenergetyk.pl



**Iglasty Zakątek Camping i Camperpark**

Sielpia, ul. Spacerowa 21, 26-200 Końskie  
tel. 607 856 744  
www.iglastyzakatek.pl  
czynny: V-IX

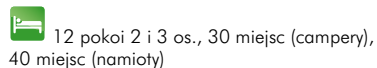

**Ośrodek Wypoczynkowy „Atmosfera”**

Sielpia, ul. Spacerowa 17, 26-200 Końskie  
tel. 519 176 087  
czynny: IV-XI  
www.atmosfera-sielpia.pl

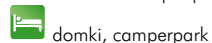

**Ośrodek Wypoczynkowy „Bartek”**

Sielpia, ul. Staszica 11, 26-200 Końskie  
tel. 41 372 02 68, 667 799 615, 601 431 652  
czynny: V-IX  
www.sielpiawczasy.pl

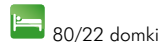

**Ośrodek Wypoczynkowy „Belferek”**

Sielpia, ul. Spacerowa 15, 26-200 Końskie  
tel. 41 372 02 81  
czynny: VI-VIII



**Ośrodek Wypoczynkowy „Camargo”**

Sielpia, ul. Dorzeczna 7, 26-200 Końskie  
tel. 41 372 02 18, 41 372 55 79  
czynny: VI-IX



**Ośrodek Wypoczynkowy „Kaprys”**

Sielpia, ul. Relaksowa 9, 26-200 Końskie  
tel. 41 372 46 12, 694 276 969  
czynny: V-IX  
www.kaprysielpia.pl



**Ośrodek Wypoczynkowy „Kasia”**

Sielpia, ul. Spółdzielcza 23, 26-200 Końskie  
tel. 41 372 02 69  
www.kasia-sielpia.pl

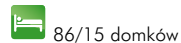

**Ośrodek Wypoczynkowy „Łucznicz”  
Geltex s.c.**

Sielpia, ul. Spacerowa 11, skr. poczt. 60  
26-200 Końskie  
tel. 41 372 02 96, 608 503 886  
www.sielpia.com



**Ośrodek Wypoczynkowy „Morena”**

Sielpia, ul. Staszica 15, 26-200 Końskie  
tel. 41 372 02 28, 604 461 435  
www.morena-sielpia.com.pl



**Ośrodek Wypoczynkowy OSiR**

Sielpia, ul. Spacerowa 1, 26-200 Końskie  
tel. 41 372 02 22  
www.sielpia.pl



**Ośrodek Wypoczynkowy OSiR II**

Pokoje, Domki campingowe  
Sielpia, ul. Spacerowa 12/13, 26-200 Końskie  
tel. 41 372 02 22  
www.sielpia.pl



**Ośrodek Wypoczynkowy „Próchnik” SA**

Sielpia, ul. Spółdzielcza 32, 26-200 Końskie  
tel. 512 189 661



**Ośrodek Wypoczynkowy „Puchacz”**

Sielpia, ul. Wjazdowa 26, 26-200 Końskie  
tel. 693 778 033  
www.owpuchacz.republika.pl



**Ośrodek Wypoczynkowy „Regent”**

Sielpia, ul. Dorzeczna 10, 26-200 Końskie  
tel. 502 614 642  
www.edytak.ulotka.org



**Ośrodek Wypoczynkowy „Relax” s.c.**

Sielpia, ul. Relaksowa 11, 26-200 Końskie  
tel. 41 372 02 86, 608 325 121  
www.relax.shl.pl



**Ośrodek Wypoczynkowy „Ricardo”**

Sielpia, ul. Relaksowa 8, 26-200 Końskie  
tel. 604 580 077



**Ośrodek Wypoczynkowy „Safari”**

Sielpia, ul. Spacerowa 13c, 26-200 Końskie  
tel. 881 225 280  
www.safarisielpia.pl

**Ośrodek Wypoczynkowy „Sosenka”**

Sielpia, ul. Turystyczna 2, 26-200 Końskie  
tel. 41 372 02 15, 600 288 182  
www.sosenka.sielpia360.pl



**Ośrodek Wypoczynkowy „Stokrotka”**

Sielpia, ul. Staszica 8, 26-200 Końskie  
tel. 41 372 02 87, 513 019 111  
www.sielpia.net.pl



**Ośrodek Wypoczynkowy „Yolmar”**

Sielpia, ul. Dorzeczna 12, 26-200 Końskie  
tel. 600 871 615  
www.yolmar.3-2-1.pl

**Ośrodek Wypoczynkowy „BAJKA”**

Sielpia, ul. Wjazdowa 25, 26-200 Końskie  
tel. 692 028 023



**Ośrodek Wypoczynkowy „Żuczek”**

Sielpia, ul. Turystyczna 4, 26-200 Końskie  
tel. 694 396 857, 663 571 264  
www.zuczek.prf.pl



**Zakład Gastronomiczny i Noclegi „Kasia”**

Sielpia, ul. Dorzeczna 1, 26-200 Końskie  
tel. 41 372 01 45, 503 934 136  
www.zgkasia.pl



RUDA MALENIECKA

**Motel „Kamyk” \*\***

Ruda Maleniecka 118, 26-242 Ruda Maleniecka  
tel. 41 373 10 50, 513 696 509  
www.motel-kamyk.pl



**Noclegi „Huzar”**

Koliszowy 109B, 26-242 Ruda Maleniecka  
tel. 44 633 09 32, 509 914 393



STĄPORKÓW

**Ośrodek Szkoleniowy  
Henkel Polska Sp. z o.o.**

ul. Piłsudskiego 132 b, 26-220 Stąporków  
tel. 41 374 24 59



POWIAT OPATOWSKI

JACENTÓW

**Hotel „Magnat” \*\***

Jacentów 117 k. Opatowa, 27-580 Sadowie  
tel. 15 869 26 99  
www.hotel-magnat.prv.pl







## OPATÓW

### Hotel „Miodowy Młyn” \*\*\*

ul. Legionów 3, 27-500 Opatów  
tel. 15 831 00 50, 533 355 393  
www.miodowymlyn.pl



### Pensjonat Kamienica przy Bramie \*\*\*

ul. Kościuszki 14, 27-500 Opatów  
tel. 660 857 682  
www.kamienicaprzybramie.pl



### Szkolne Schronisko Młodzieżowe

ul. Słowackiego 56c (Internat ZSP)  
27-500 Opatów  
tel. 15 868 21 99, 15 868 23 19



### Noclegi „Amigo”

ul. Szpitalna 1, 27-500 Opatów  
tel. 15 868 38 40



## OŻARÓW

### Noclegi „Zacisze”

Os. Wzgórze 57a, 27-530 Ożarów  
tel. 15 861 07 11



## UJAZD

### Pensjonat Cyrkon\*\*\*

Kopiec 1, 27-570 Iwaniska  
tel. 696 022 358  
www.cyrkon.org.pl



## WYSZMONTÓW

### Zajazd Taurus

Wyszmontów 124a, 27-530 Ożarów  
tel. 15 861 00 52



## POWIAT OSTROWIECKI

## BAŁTÓW

### Noclegi „Zajazd pod Jarem”

Bałtów 27, 27-423 Bałtów  
tel. 510 264 937, 506 111 890



### Noclegi w Szwajcarii Bałtowskiej

27-423 Bałtów 8a  
tel. 510-263-896  
www.szwajcariabałtowska.pl



## ĆMIELÓW

### Pokoje noclegowe ZSM

„Zakładów Porcelany Ćmielów”  
ul. Zacisze 18, 27-440 Ćmielów  
tel. 15 861 22 92



## JĘDRZEJÓW k. OSTROWCA

### Hotel „Panorama” \*\*\*

Jędrzejów 84A, 27-400 Ostrowiec Świętokrzyski  
tel. 41 265 40 37  
www.panorama-hotel.pl



## NIETULISKO

### Szkolne Schronisko Młodzieżowe

Nietulisko Duże 30 (Szkoła Podstawowa)  
27-222 Kunów  
tel. 41 261 11 05  
czynne: lipiec-sierpień



## OSTROWIEC ŚWIĘTOKRZYSKI

### Hotel „Accademia” \*\*\*

Al. 3 Maja 13, 27-400 Ostrowiec Świętokrzyski  
tel. 41 265 42 22,  
www.hotelaccademia.pl

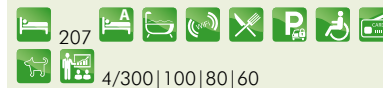

### Hotel „Pałac Tarnowski” \*\*\*

ul. Kuźnia 54, 27-400 Ostrowiec Świętokrzyski  
tel. 41 266 12 34, 41 266 18 66  
www.palac.tara.kielce.pl



### Hotel „Pod parowozem” \*\*

ul. Kolejowa 3, 27-400 Ostrowiec Świętokrzyski  
tel. 41 265 59 90  
www.hotel.ostrowiec.com.pl



### Hotel RED \*\*\*

ul. Kuźnia 75, 27-400 Ostrowiec Świętokrzyski  
tel. 41 266 61 21  
www.hotelred.pl



### „Wichrowe Wzgórze”

ul. Opatowska 126  
27-400 Ostrowiec Świętokrzyski  
tel. 41 265 21 51, 601 495 451  
www.wichrowewzgorze.eu



### „Victoria”

ul. Opatowska 41, 27-400 Ostrowiec Świętokrzyski  
tel. 41 265 30 55  
www.motel-victoria.pl



### Zajazd „Pod Różą”

ul. Bałtowska 289, 27-400 Ostrowiec Świętokrzyski  
tel. 41 262 15 01, 508 104 044  
www.podroza.com



### Bursa szkolna

os. Słoneczne 48, 27-400 Ostrowiec Świętokrzyski  
tel. 41 247 61 49  
www.bursaostrowiec.pl



## RUDKA

### „Przystań”

Rudka 4, 27-415 Kunów  
tel. 605 048 133, 603 790 114



## SUDÓŁ

### Ośrodek Szkoleniowo-Wypoczynkowy

„Leśne Kąty”  
Sudół 3, 27-400 Ostrowiec Świętokrzyski  
tel. 41 263 03 77  
www.oswlesnekaty.pl



## SZEWNA

### Noclegi „Wichrowe Wzgórze”

ul. Armii Krajowej 22, Szewna  
27-400 Ostrowiec Świętokrzyski  
tel. 41 248 42 87, 601 077 991  
www.wichrowewzgorze.eu





## POWIAT PIŃCZOWSKI GACKI

### Camping Loch Ness

Pole namiotowe  
Gacki, 28-400 Pińczów  
tel. 604 147 334  
www.campinglochness.blog.onet.pl



## KRZYŻANOWICE

### Ośrodek Szkoleniowo-Wypoczynkowy „Zacisze”

Krzyżanowice Dolne 13, 28-400 Pińczów  
tel. 41 357 18 82  
www.oswzacisze.pl



## PIŃCZÓW

### Hotel „Nad Starą Nidą” \*\*\*

ul. Armii Ludowej 4, 28-400 Pińczów  
tel. 41 357 24 40, 791 601 187  
www.hotelnadstaranida.pl



### Bursa szkolna przy Liceum Ogólnokształcącym

ul. Żwirki i Wigury 40, 28-400 Pińczów  
tel. 41 357 35 75



## WROCIERYŻ

### Hotel Dom Weselny „Zakątek” \*\*

Wrocieryż, 28-411 Michałów  
Tel. 501 524 030, 791 135 105  
www.domweselnyzakatek.pl



## POWIAT SANDOMIERSKI CZYŻÓW SZLACHECKI

### Ośrodek Wypoczynkowy „Pałac”

Czyżów Szlachecki 17, 27-630 Zawichost  
tel. 15 835 51 45, www.hotel-czyzow.pl



## DWIKOZY

### Hotel „Dwór Dwikozy” \*\*\*

ul. Spółdzielcza 12, 27-620 Dwikozy  
tel. 15 834 44 36  
www.dwordwikozy.pl



## LENARCZYCE

### Rezydencja Sandomierska

Lenarczyce 129, 27-641 Obrazów  
tel. 15 641 61 31, 694 731 918  
www.rezydencja-sandomierska.pl



## SANDOMIERZ

### Dom Wycieczkowy „Winnica”, kat. III

Mały Rynek 2, 27-600 Sandomierz  
tel. 15 832 31 30, 15 832 35 91  
www.hotelflisak.pl



### Hotel „Basztowy” \*\*\*

Pl. Ks. J. Poniatowskiego 2, 27-600 Sandomierz  
tel. 15 833 34 50  
www.hotelbasztowy.pl



### Hotel „Grodzki” \*\*

ul. Mickiewicza 38, 27-600 Sandomierz  
tel. 15 832 24 23, 15 832 28 22  
www.hotelgrodzki.pl



### Hotel „Imperial Residence” \*\*

ul. Różana 21, 27-600 Sandomierz  
tel. 15 832 60 88, 15 832 77 08  
www.imperialresidence.pl



### Hotel Korona \*\*\*

ul. Słowackiego 6, 27-600 Sandomierz  
tel. 15 834 44 28  
www.hotelkorona.eu



### Hotel „Mały Rzym” \*\*\*

ul. Okrzei 9, 26-700 Sandomierz  
tel. 15 644 90 90  
www.malyrzym.pl



### Hotel „Pod Ciżemką” \*\*\*

ul. Rynek 27, 27-600 Sandomierz  
tel. 15 832 05 50, 15 832 05 51  
www.hotelcizemka.pl



### Zespół Dworski Hotel „Sarmata” \*\*\*

ul. Zawichojńska 2, 27-600 Sandomierz  
tel. 15 833 47 00, 15 833 47 01  
www.hotelsarmata.pl



### Kemping „Browarny” nr 201 \*\*\*

Pokoje gościnne (15 miejsc)  
ul. Żwirki i Wigury 1, 27-600 Sandomierz  
tel. 15 833 27 03, 604 403 869  
Czynny: V-IX  
www.majsak.pl



### Motel „Królowej Jadwigi” \*

ul. Krakowska 24, 27-600 Sandomierz  
tel. 15 832 29 88, 601 153 276  
www.motel.go3.pl



### Motel \*\* Stacja Paliw BP

ul. Słowackiego 140, 27-600 Sandomierz  
tel. 15 644 67 91 i 92,  
www.hotelwigsandomierz.pl



### Obiekt noclegowy PTTK „Turysta”

ul. Kwiatkowska 22, 27-600 Sandomierz  
tel. 15 838 53 56  
www.sandomierz-nocleg.pl



### „Anna”

ul. Harcerska 7, 27-600 Sandomierz  
tel. 534 558 006



### Apartamenty „Furta Dominikańska”

ul. Zamkowa 4, 27-600 Sandomierz  
tel. 15 832 40 60  
www.apartamentysandomierz.pl



### Apartament „Przy Długosza”

ul. Długosza 4B/1, 27-600 Sandomierz  
tel. 508 325 020  
www.przydługosza.dobrynocleg.pl



### Apartament „Noc w Sandomierzu”

ul. Mickiewicza 18/11, 27-600 Sandomierz  
tel. 889 152 338  
www.eholiday.pl/noclegi-xn5755.html



### „Biały Domek”

ul. Ostrówek 74a, 27-600 Sandomierz  
tel. 511 762 947  
www.bialy-domek.zxy.me





**Bursa dla młodzieży przy parafii św. Pawła**

ul. Staromiejska 11, 27-600 Sandomierz  
tel. 15 832 43 83



30

**Bursa szkolna**

ul. Wojska Polskiego 22, 27-600 Sandomierz  
tel. 15 832 28 53  
www.bursasandomierz.pl



100 w roku szkolnym, 200 w okresie wakacji

**Dom Gościnny „Maria”**

ul. Ożarowska 95, 27-600 Sandomierz  
tel. 15 832 89 93, 697 715 019



9

**Dom Pracy Twórczej „Alicja”**

ul. Tkacka 2, 27-600 Sandomierz  
tel. 15 832 97 87  
www.alicja.e-sandomierz.pl



10

**Dom Studencki WSH-P „Figaro”**

ul. Portowa 24, 27-600 Sandomierz  
tel. 15 832 11 38  
www.wshp.sandomierz.pl/domstuds.htm



50

**Dworek Karpińskich**

ul. Browarna 9, 27-600 Sandomierz  
tel. 15 833 27 03  
www.dworek.majsak.pl



15

**Dworek „Ojca Mateusza”**

ul. Staromiejska 2, 27-600 Sandomierz  
tel. 664 871 000  
www.dworekojcamateusza.pl



15

**„Górka Literacka”**

ul. Sokolnickiego 2, 27-600 Sandomierz  
tel. 668 762 654  
www.gorkaliteracka.sandomierz.org



6

**Hostel „Padre”**

ul. Słowackiego 8, 27-600 Sandomierz  
tel. 15 834 44 28



25

**Hostel „Rynek”**

Rynek 16, 27-600 Sandomierz  
tel. 790 569 086  
www.rynek16.pl



23

**„Hotelik przy szpitalu”**

ul. Schinzla 11, 27-600 Sandomierz  
tel. 15 833 06 15



48

**Internat Zespołu Szkół Rolniczych**

ul. Mokozyńska 2, 27-600 Sandomierz  
tel. 15 832 78 63



50

**„Jutrzenka”**

ul. Zamkowa 1, 27-600 Sandomierz  
tel. 15 832 22 19



12

**Kwatera Prywatna**

ul. Forteczna 2, 27-600 Sandomierz  
tel. 15 832 37 51



4

**Kwatera Prywatna**

ul. M. Skłodowskiej-Curie 33, 27-600 Sandomierz  
tel. 15 832 20 16



5

**Kwatera Prywatna**

ul. Katedralna 13, 27-600 Sandomierz  
tel. 15 832 31 88, 505 135 601  
www.katedralna.sandomierz.net



6

**Kwatera Prywatna**

ul. Żeromskiego 5, 27-600 Sandomierz  
tel. 15 832 36 44, 698 020 519  
www.sandomierz2008.republika.pl



18

**Kwatera Prywatna**

ul. Forteczna 4, 27-600 Sandomierz  
tel. 15 832 34 08, 660 920 583



10

**Kwatera Prywatna**

ul. Jakubowskiego 4, 27-600 Sandomierz  
tel. 15 832 27 02



9

**Kwatera Prywatna**

ul. Jakubowskiego 6, 27-600 Sandomierz  
tel. 15 832 35 86, 600 232 536  
www.sandomierz-jakubowskiego4.w.interia.pl



4

**Kwatera prywatna**

ul. Krępanki 1, 27-600 Sandomierz  
tel. 15 832 20 23, 502 760 137  
www.pokojeuewy.republika.pl



4

**Kwatera Prywatna**

ul. Krępanki 11, 27-600 Sandomierz  
tel. 15 832 47 44, 506 130 091  
www.zbigniewlipiec.republika.pl



11

**Kwatera Prywatna „Słoneczne Ustronie”**

ul. Podgórze 6, 27-600 Sandomierz  
tel. 15 832 47 96, 533 900 119  
www.kwaterasandomierz.republika.pl



12

**Kwatera Prywatna**

ul. Lwowska 10a, 27-600 Sandomierz  
tel. 15 832 36 14, 517 463 614  
www.noclegisandomierz.prv.pl



8

**Kwatera Prywatna**

ul. Mariacka 2, 27-600 Sandomierz  
tel. 15 832 33 72, 503 978 820  
www.krystyna.dll.pl



12

**Kwatera prywatna**

ul. Mariacka 4, 27-600 Sandomierz  
tel. 15 832 32 11



2

**Kwatera Prywatna**

ul. Koszły 5, 27-600 Sandomierz  
tel. 602 741 589  
www.noclegisandomierz.w.interia.pl



10

**Kwatera Prywatna**

ul. Zawichojka 19, 27-600 Sandomierz  
tel. 15 832 36 61



2

**Kwatera Prywatna „U Pawła”**

ul. Cicha 6a, 27-600 Sandomierz  
tel. 15 833 22 44, 600 241 092



8

**Kwatera prywatna „Pokój u Basi”**

ul. Tatarska 4, 27-600 Sandomierz  
tel. 665 279 000



2

**Kwatera prywatna**

ul. Panoramiczna 10, 27-600 Sandomierz  
tel. 606 926 659



6

**Kwatera prywatna**

ul. Mickiewicza 14, 27-600 Sandomierz  
tel. 607 261 494  
www.noclegiwsandomierzu.pl



3



**Kwaterna prywatna**

ul. Czyżewskiego 6, 27-600 Sandomierz  
tel. 15 832 33 15, 602 121 760  
www.noclegi.sandomierz.org



8

**Kwaterna prywatna**

ul. Portowa 1a, 27-600 Sandomierz  
tel. 605 577 084, 607 838 700



25

**Kwaterna prywatna**

ul. Rokitek 41, 27-600 Sandomierz  
tel. 15 832 14 44, 604 594 329



7

**„Małe Domki”**

ul. Grodziska 13, 27-600 Sandomierz  
tel. 501 779 467, 609 896 985



10

**„Noclegi u Zuzi”**

ul. Wincentego Burka 19, 27-600 Sandomierz  
tel. 602 553 676  
www.zuziasobczyksandomierz.dobrynocleg.pl



16

**„Oskar”**

ul. Mickiewicza 17a, 27-600 Sandomierz  
tel. 15 832 11 44



16

**Ośrodek Szkoleniowo-Wypoczynkowy „Agro”**

ul. Mokozyńska 3, 27-600 Sandomierz  
tel. 15 833 31 06



30

**„Pod siódmką”**

ul. Tatarska 7, 27-600 Sandomierz  
tel. 15 832 29 82, 503 149 470  
www.noclegi.sandomierskie.pl



4

**Pokoje gościnne**

ul. Żwirki i Wigury 1, 27-600 Sandomierz  
tel. 15 832 30 50, 604 403 896



13

**Rezydencja Staromiejska**

ul. Staromiejska 6, 27-600 Sandomierz  
tel. 15 832 08 68, 15 832 04 50  
www.rezydencjastaromiejska.pl



26

**„Sandomiria”**

ul. Podwale Górne 10, 27-600 Sandomierz  
tel. 15 644 52 44, 604 408 957  
www.sandomiria.pl



34

**„Sielanka”**

ul. A. Struga 10, 27-600 Sandomierz  
tel. 518 440 218, 501 143 820  
www.sielanka.sandomierz.pl



4

**„U Małgosi”**

ul. 2. Pułku Piechoty Legionów 3a  
27-600 Sandomierz  
tel. 798 861 391



9

**Willa „Halina”**

ul. Reformacka 10, 27-600 Sandomierz  
tel. 15 832 99 31, 784 985 834  
www.willahalina.eu



29

**Willa „Na Skarpie”**

ul. Forteczna 8, 27-600 Sandomierz  
tel. 665 445 180  
www.naskarpie.nocowanie.pl



5

**„Willa w ogrodzie”**

ul. Zawichojska 24, 27-600 Sandomierz  
tel. 15 832 07 66, 695 323 366  
www.willawogrodzie.pl



12

**„Zielone Wzgórze”**

ul. Forteczna 6, 27-600 Sandomierz  
tel. 15 832 37 25, 519 182 376



15

ZAWICHOST

**Szkolne Schronisko Młodzieżowe, kat. III**

czynne: VII–VIII  
ul. Szkolna 15, 27-630 Zawichost  
tel. 15 836 47 08



30

POWIAT SKARŻYSKI

ŁĄCZNA

**Hotel „Ziółek” \***

Łączna 87a, 26-040 Łączna  
tel. 41 254 81 14, 41 254 88 15, 513 091 812  
www.hotelziolek.com



42



SKARŻYSKO-KAMIENNA

**Hotel „Komes” \*\***

ul. Legionów 130, 26-110 Skarżysko-Kamienna  
tel. 41 252 30 25  
www.hotelkomes.pl



50



**Hotel „Promień” \***

ul. Legionów 105, 26-110 Skarżysko-Kamienna  
tel. 41 253 86 36, tel. 41 252 50 14  
www.hotel-promien.pl



40



**Bursa szkolna**

ul. Szkolna 16, 26-110 Skarżysko-Kamienna  
tel. 41 253 21 50  
czynna w okresie wakacji



78

**Dom Pielgrzyma**

Sanktuarium Matki Bożej Ostrobramskiej  
ul. Wileńska 34A, 26-110 Skarżysko-Kamienna  
tel. 41 253 88 00  
www.ostrobramska.pl



30

**Noclegi**

ul. Wojska Polskiego 21  
26-110 Skarżysko-Kamienna  
tel. 41 252 21 22



12

**Ośrodek Wypoczynku i Rekreacji „Rejów”**

ul. Wiosłarska 1, 26-110 Skarżysko-Kamienna  
tel. 41 252 41 65  
www.rejow.com.pl



60

SUCHEDNIÓW

**Hotel „Paradiso” \*\*\***

ul. Harcerska 12, 26-130 Suchedniów  
tel. 41 254 48 99  
www.hotelparadiso.pl



250



**Hotel „Świętokrzyski” \*\***

ul. Słowackiego 1, 26-130 Suchedniów  
tel. 41 254 53 41, 502 118 980  
www.hotelswietokrzyski.pl



100



**Kemping nr 140 \*\*\***

ul. Ogrodowa 11, 26-130 Suchedniów  
tel. 41 254 33 51  
www.camping140.pl



65







**„Resident”**

**Usługi Restauracyjno-Hotelarskie**  
ul. Bugaj 5a, 26-130 Suchedniów  
tel. 41 254 44 76, 662 108 945  
www.residenthotel.pl



**MOSTKI k. SUCHEDNIOWA**

**Hotel „Magnat” \*\***

Mostki 41a, 26-130 Suchedniów  
tel. 513 696 464, 512 286 862  
www.magnatmostki.pl



**Gościniec Mostki**

Mostki 3, 26-130 Suchedniów  
tel. 41 254 42 49



**POWIAT STARACHOWICKI**

**KALKÓW**

**Dom Pielgrzyma, Sanktuarium Matki Bożej  
Bolesnej Pani Świętokrzyskiej**  
Kałków-Godów 84a, 27-225 Pawłów  
tel. 41 272 18 88, 41 272 17 30  
www.kalkow.com.pl



**KRYNKI**

**Ośrodek Wypoczynkowy „Oczko”**

ul. Starachowicka 55, Krynki, 27-230 Brody  
tel. 41 271 66 96  
www.daro-brody.pl



**Ośrodek Wypoczynkowy Wyższej Szkoły  
Humanistyczno-Ekonomicznej w Łodzi**

ul. Starachowicka 54, Krynki, 27-230 Brody  
tel. 41 271 67 28



**Przystań wodna – pole namiotowe**

ul. Starachowicka 35, Krynki, 27-230 Brody  
tel. 41 271 63 92



**Zajazd „Carmen”**

ul. Ostrowiecka 16, Krynki, 27-230 Brody  
tel. 41 271 14 14  
www.carmen.p9.pl



**MŁYNEK**

**Zajazd „Szary Wilk”**

ul. Warszawska 9, Młynek, 27-230 Brody  
tel. 41 271 18 67, 604 256 204  
www.szary-wilk.pl



**STARACHOWICE**

**Hotel „Europa”\*\*\*\***

ul. Radomska 76a, 27-200 Starachowice  
tel. 41 276 78 00  
www.europa-hotel.pl



„Europa” w Starachowicach

**STYKÓW**

**Ośrodek Wypoczynkowy przy Powiatowym  
Zakładzie Aktywności Zawodowej**

Pole namiotowe  
ul. Świętokrzyska 125, 27-230 Styków, gmina Brody  
tel. 41 271 63 86



**WĄCHOCK**

**Dom Gościnny – Opactwo Cystersów**

ul. Kościelna 14, 27-215 Wąchock  
tel. 41 27 50 200, 271 50 66  
www.wachock.cystersi.pl



**POWIAT STASZOWSKI**

**GOLEJÓW**

**Ośrodek Wypoczynkowy „Golejów”**

Golejów, 28-200 Staszów  
tel. 781 210 279, 726 963 395



**Ośrodek Wypoczynkowy „Lotnik”**

domki letniskowe  
ul. 11 Listopada 201, Golejów, 28-200 Staszów  
tel. 15 864 56 36, 515 190 644  
www.lotnik.info



**Ośrodek Wypoczynkowy „Pod Sosnami”**

(część obiektu przystosowana do osób niepełnosprawnych)  
ul. 11 Listopada 200, 28-200 Staszów  
tel. 505 089 813, 15 864 25 47  
www.podsosnami-golejow.pl



**Hotel „Senator” \*\*\***

ul. Krywki 18, 27-200 Starachowice  
tel. 41 274 03 90  
www.h-s.pl



**Dom Noclegowy PTTK**

ul. Krywki 1, 27-200 Starachowice  
tel. 41 274 62 68



**„Eden” – wynajem pokoi**

ul. Radomska 27, 27-200 Starachowice  
tel. 41 274 25 55  
www.eden.dobrynocleg.pl



**„Internat” – usługi noclegowe**

ul. Radomska 72, 27-200 Starachowice  
tel. 41 274 89 13  
www.zpo.starachowice.pl



**Klub Sportowy „Świt”**

ul. Strzelnicza 29, 27-200 Starachowice  
tel. 41 274 53 33  
www.ksswit.cba.pl



**Noclegi „Eldorado”**

ul. Moniuszki 53, 27-200 Starachowice  
tel. 501 791 933, 608 650 985



**Noclegi – Miejskie Centrum Rekreacji  
i Wypoczynku**

ul. Szkolna 14, 27-200 Starachowice  
tel. 41 274 17 07  
www.mcriv.website.pl





**Ośrodek Sportu i Rekreacji „Wilga”**

Golejów, 28-200 Staszów  
tel. 15 864 54 84  
www.osir.staszow.pl



124

**KORYTNICA**

**Spa & Sport Resort „Cztery wiatry”**

Korytnica 88, 28-225 Szydłów  
tel. 41 353 52 47 do 9, 519 115 351  
www.czterywiatry.pl



170

**KUROZWĘKI**

**Pałac w Kurozwękach**

Kurozwęki, ul. Zamkowa 3, 28-200 Staszów  
tel. 15 866 72 72, 15 866 72 71  
www.bizony.com



50



Pałac w Kurozwękach

**POŁANIEC**

**Motel „Derślaw” \***

ul. Ruszczańska 24, 28-230 Połaniec  
tel. 15 865 11 33  
www.derslaw.com.pl



127

1/60



**RYTWIANY**

**Hotel „Rytwiany” \*\*\***

ul. Artura Radziwiła 19, 28-236 Rytwiany  
tel. 15 864 74 12, 15 864 32 55  
www.hotelrytwiany.pl



53

1/50



Hotel w Rytwianach

**Relaksacyjno-Kontemplacyjne Centrum  
Terapeutyczne „Pustelnia Złotego Lasu”**

ul. Klasztorna 25, 28-236 Rytwiany  
tel. 15 864 77 95, 15 864 70 02  
www.pustelnia.com.pl



40



Pustelnia Złotego Lasu

**STASZÓW**

**Hotel „Gwarek” \*\***

Rynek 13, 28-200 Staszów  
tel. 15 864 33 21  
www.gwarek.siarkopol.org



23

1/50



**Hotel Lord \*\*\***

ul. Nasienna 8, 28-200 Staszów  
tel. 15 864 13 66, tel. 15 864 66 10,  
609 247 207  
www.hotel-lord.com.pl



40

4/500|400|300|40

**STRUŻKI**

**Hotel „Gościniec”\*\*\***

Strużki 11a, 28-230 Połaniec  
tel. 15 867 22 14, 604 505 735, 602 614 186,  
602 530 654  
www.hotel-gosciniac.pl



60

1/40



**POWIAT WŁOSZCZOWSKI  
BIAŁY BRZEG**

**Stacja Harcerska**

Biały Brzeg, 29-120 Kluczewsko  
tel. 44 683 24 66  
www.radomsko.zhp.pl



100

250

**LUBACHOWY**

**Motel Petromil przy Shell'u \***

Lubachowy 68, 29-130 Moskorzew  
tel. 34 354 20 90, 604 283 113  
www.hotelzmuda.pl



46

**WŁOSZCZOWA**

**Hotel „Mariage” \*\***

ul. Rolnicza 4, 29-100 Włoszczowa  
tel. 41 394 30 52, 606 811 023, 606 715 833  
www.mariage.net.pl



60

2/300



**Hotel i Restauracja „Rycerska” \*\***

ul. Partyzantów 7, 29-100 Włoszczowa  
tel. 41 394 29 83, 41 394 49 54, 660 524 125  
www.rycerska.com



20

1/100

**Hotel „Villa Aromat” \*\*\***

ul. Jędrzejowska 81, 29-100 Włoszczowa  
tel. 41 394 41 350  
www.villaaromat.pl



42

3/60|20|200

**„Camargo”**

ul. Partyzantów 6, 29-100 Włoszczowa  
tel. 41 394 53 10, 604 446 428



24







## SOLEC-ZDRÓJ

### Hotel Medical SPA „Malinowy Zdrój”\*\*\*\*

ul. Leśna 7, 28-131 Solec-Zdrój  
tel. 41 370 40 00  
www.malinowyzdroj.pl



### Pensjonat Uzdrawiskowy SOLANNA \*\*\*

ul. Targowa 2, 28-131 Solec-Zdrój  
tel. 41 377 61 80, 609 734 999  
www.solanna.com.pl



### Uzdrowisko Solec-Zdrój sp. z o.o.

ul. 1-go Maja 1, 28-131 Solec-Zdrój  
tel. 41 377 60 17, 41 377 60 61  
www.uzdrawiskosolec.pl



### Ośrodek Rehabilitacyjno-Wypoczynkowy „Krzyszyna”

ul. Krakowska 7, 28-131 Solec-Zdrój  
tel. 41 377 61 45, 694 797 038  
www.krzyszyna.solec-zdroj.com



Biczce wodne w sanatorium

## INFORMACJA AGROTURYSTYCZNA



### Pozostałe stowarzyszenia:

#### Agroturystyczne Stowarzyszenie Hodowców Ryb „Borowiec”

Śladków Mały 102a, 26-020 Chmielnik  
Tel. 41 354 29 04, 506 53 53 55

#### Śladkowskie Stowarzyszenie Agroturystyki i Turystyki „Dolina Sanicy”

Śladków Mały 25, 26-020 Chmielnik  
tel. 41 354 27 78, 506 633 879  
www.wakacje.agro.pl/dolinasanicy

#### Buskie Stowarzyszenie Agroturystyczne „Relax”

Siestawice 193, 28-100 Busko-Zdrój  
tel. 41 378 47 68, 692 425 376 (Grażyna Korepta)  
www.busko.travel

#### Stowarzyszenie Agroturystyczne Gminy Solec-Zdrój „Źródło Zdrowia”

ul. Szkolna 12, 28-131 Solec-Zdrój  
tel. 41 377 61 59, 514 855 910  
www.solec-zdroj.eu

#### Stowarzyszenie Agroturystyczne „Wierna Rzeka” w Piekoszowie

ul. Kolejowa 2 (Gminny Ośrodek Kultury)  
26-065 Piekoszów, tel. 41 306 10 81  
www.piekoszow.pl

#### Stowarzyszenie Agroturystyczne Wisła – San

ul. Mokozyńska 3, 27-600 Sandomierz  
tel. 15 833 31 00 do 04 wew. 48, 15 824 38 73

#### Stowarzyszenie Gospodarstw Agroturystycznych „Wypoczynek”

ul. 1 Maja 37, 29-120 Kluczewsko  
tel. 44 781 42 79 (Agnieszka Szymczyk)  
www.agrinpol.pl/tkaniny\_artystyczne

#### Stowarzyszenie Turystyczno-Agroturystyczne „Ponidzie”

Nieprawice 22, 28-425 Złota Pińczowska  
tel. 41 356 11 39, 698 129 063  
www.agroponidzie.pl

#### Stowarzyszenie Rozwoju Gminy Łagów

ul. Słupska 3, 26-025 Łagów  
tel. 41 307 43 83, 507 769 769  
www.stowarzyszenielaagow.pl

### Świętokrzyska Federacja Agroturystyki i Turystyki Wiejskiej „Ziemia Świętokrzyska”

ul. Chopina 15/3, 25-356 Kielce  
tel. 15 832 01 16, 15 832 01 17  
www.agroturystyka-swietokrzyskie.pl

### Stowarzyszenia należące do Federacji:

#### Agroturystyczne Stowarzyszenie Gospodarstw Gościńnych i Ekologicznych „Cis”

ul. Kielecka 38 (siedziba przy Urzędzie Gminy),  
26-026 Morawica  
tel. 41 301 70 38, 606215757  
Prezes: Ewa Zaczek-Kucharska

#### Stowarzyszenie Turystyki Wiejskiej „W krainie latających czarownic”

Ciekoty 196, 26-001 Masłów  
tel. 41 311 22 64, 601 470 309 (Leszek Trębacz),  
41 272 27 81 (Czesława Pytel), 41 312 02 85  
(Teresa Barwicka)  
www.czarownice.com.pl

#### Świętokrzyskie Towarzystwo Agroturystyki „Łysogóry”

ul. Słazica 22 B, 26-006 Nowa Słupia  
tel. 41 317 76 62, 660 734 069  
www.agrolyskogory.pl

#### Stowarzyszenie Agroturystyczne „Dolina Czarnej”

Celiny 28, 26-035 Raków  
tel. 502 247 990 (Paweł Gratka)  
www.dolinaczarnej.pl

#### Stowarzyszenie Agroturystyczne Gminy Daleszyce „Żeremie”

Podmarzysz 4E, 26-021 Daleszyce  
tel. 41 317 14 15, 503 861 078  
www.agrozeremie.pl

#### Stowarzyszenie Gospodarstw Gościńnych „Nad Zalewem Chańcza”

Korytnica 46, 28-225 Szydłów  
tel. 41 354 51 65, 508 764 766 (Krzyszyna Kubacka)  
www.wakacje.agro.pl/korytnica





## BIURA PODRÓŻY

W wykazie uwzględniono jednostki które uzyskały zezwolenie wydane przez Urząd Marszałkowski Województwa Świętokrzyskiego – stan na 1 września 2014 r.

## INFORMACJA DOTYCZĄCA BIUR PODRÓŻY – CENTRALNY REJESTR ZEZWOLEN

[www.turystyka.gov.pl](http://www.turystyka.gov.pl)

## BODZENTYN

### Magiczne Wędrowanie Justyna Drogosz

Organizator Turystyki Przyjazdowej  
ul. Wolności 10A/6, 26-010 Bodzentyń  
tel. 519 165 300

## BUSKO-ZDRÓJ

### Agencja Turystyczna DAL

ul. Łagiewnicka 98, 28-100 Busko-Zdrój  
tel. 41 378 60 56 (po 21.00), 604 445 171  
[www.dal.tbu.pl](http://www.dal.tbu.pl)

### Agencja Turystyczna TRAMP

os. Piłsudskiego 11/43, 28-100 Busko-Zdrój  
tel. 41 378 10 71, 501 672 290  
[www.tramp-busko.com](http://www.tramp-busko.com)

### Biuro Podróży Venus Travel s.c.

ul. Kilińskiego 20, 28-100 Busko-Zdrój  
tel. 41 378 28 50  
[www.venustravel.pl](http://www.venustravel.pl)

### Biuro Usług Turystycznych

#### i Ubezpieczeniowych Katarzyna Rasata

Os. Gen. Andersa 5/27, 28-100 Busko-Zdrój  
tel. 41 378 20 62, 516 170 448, 604 481 737  
[www.it.tbu.pl](http://www.it.tbu.pl)

## JĘDRZEJÓW

### Przedsiębiorstwo Turystyczne KAJAKIEM.PL

ul. Rakowska 29, 28-300 Jędrzejów  
tel. 41 386 30 74600 288 375  
[www.kajakiem.pl](http://www.kajakiem.pl)

### Adrenalin Travel Konrad Czarnecki

Piaski 130, 28-300 Jędrzejów  
tel. 791 51 60 80  
[www.adrenalin-travel.pl](http://www.adrenalin-travel.pl)

## KAZIMIERZA WIELKA

### Biuro Podróży ABA TOUR

ul. Partyzantów 20/15, 28-500 Kazimierza Wielka  
tel. 12 431 28 17

### SEBASTIAN – Biuro Podróży

ul. Armii Krajowej 7, 28-500 Kazimierza Wielka  
tel. 41 350 10 59, 608 296 467  
[www.sebastian.travel.pl](http://www.sebastian.travel.pl)

## KIELCE

### AB TRADING Artur Bochniak

ul. Czarnieckiego 41A, 25-136 Kielce  
tel. 41 361 84 56, 504 963 690  
[www.abtrading.pl](http://www.abtrading.pl)

### Agencja Turystyczna „SIGMA TOUR”

ul. Paderewskiego 11, 25-017 Kielce  
tel. 41 366 28 99  
[www.sigma-travel.com.pl](http://www.sigma-travel.com.pl)

### Agencja Turystyczna „SIGMA” Przedsiębiorstwo Wielobranżowe BOKKA Sp. z o.o.

ul. Planty 16, 25-502 Kielce  
tel. 41 364 50 30  
[www.sigmatravel.pl](http://www.sigmatravel.pl)

### Agencja Turystyczno-Usługowa „GOLD TOUR” Sp. z o.o.

ul. Żeromskiego 20/24, 25-025 Kielce  
tel. 41 362 03 04, 41 344 93 95  
[www.goldtour.wsw.pl](http://www.goldtour.wsw.pl)

### BEST TRAVEL Centrum Turystyki

ul. Wojska Polskiego 9/26 25-364 Kielce  
tel. 41 344 51 01, 602 226 918  
[www.best.travel.pl](http://www.best.travel.pl)

### Biuro Podróży DAN TURIST

ul. Sienkiewicza 30/3 25-507 Kielce  
tel. 41 340 26 80, 660 991 063  
[www.dan-turist.pl](http://www.dan-turist.pl)

### Biuro Podróży ITAKA

ul. Paderewskiego 33, 25-002 Kielce  
tel. 41 366 26 40  
[www.itaka.pl](http://www.itaka.pl)

### Biuro Podróży PRIMA TOUR s.c.

ul. Staszica 1/205, 25-008 Kielce  
tel. 41 344 53 29, tel. 41 343 31 51  
509 222 020, 509 222 026  
[www.primatour.pl](http://www.primatour.pl)

### Biuro Podróży „SELVA TOUR”

ul. Sienkiewicza 3, 25-351 Kielce  
tel. 41 344 40 10, 41 346 29 03  
Infolinia: 0 801 011 053  
[www.selvatour.pl](http://www.selvatour.pl)

### Biuro Turystyczne „ABEX”

ul. Sienkiewicza 10/12a, 25-333 Kielce  
tel. 41 344 23 26, 607 293 680  
[www.abexkielce.com.pl](http://www.abexkielce.com.pl)

### Biuro Usług Społecznych i Turystycznych „BUSFERIE” s.j.

ul. Duża 7, 25-308 Kielce  
tel. 41 344 42 06, tel. 41 343 22 28  
[www.busferie.pl](http://www.busferie.pl)

### Centrum Last Minute

ul. Paderewskiego 4D/2 (budynek City Park)  
tel. 41 335 80 83  
[www.busferie.pl](http://www.busferie.pl)

### Biuro Turystyczne „SEKAI” s.c.

ul. Gałczyńskiego 8/47, 25-409 Kielce  
tel. 609 075 752, 608 398 398  
[www.sekai.pl](http://www.sekai.pl)

### „Cat & Mice” sp. z o. o.

ul. Janowskiego 4A, 25-550 Kielce  
tel. 600 321 666  
[www.catmice.pl](http://www.catmice.pl)

### Centrum Tłumaczeń, Doradztwa i Edukacji „Pragmatic”

ul. Warszawska 49/50, 25-531 Kielce  
Tel. 41 368 76 22, 504 081 790  
[www.pragmatic.kielce.pl](http://www.pragmatic.kielce.pl)

### Polka Travel M. Szura s.j.

ul. Żytnia 10/4, 25-018 Kielce  
tel. 41 366 47 77, 517 809 517  
[www.polkatravel.pl](http://www.polkatravel.pl)

### Polka Trade

ul. Żytnia 10/4, 25-018 Kielce  
tel. 41 366 47 77, 517 809 517

### Polskie Biuro Podróży sp. z o.o.

ul. Sienkiewicza 26, 25-301 Kielce  
tel. 41 368 05 62, 41 368 05 65  
[www.pbp.kielce.pl](http://www.pbp.kielce.pl)

### Przedsiębiorstwo Handlowo-Usługowe „GT” – Szkoła Języka Angielskiego „Perfect”

ul. Równa 8/3, 25-016 Kielce  
tel. 41 343 05 44, 345 73 30  
[www.szkolaperfect.pl](http://www.szkolaperfect.pl)

### Przedsiębiorstwo Wielobranżowe „AGRA” Sp. z o.o.

ul. Paderewskiego 14, 25-004 Kielce  
tel. 41 344 46 49, 41 368 21 70

### Spółdzielnia Społeczna Tropem Przygody”

ul. Pańska 1A, 25-820 Kielce  
Tel. 41 300 01 19  
[www.tropemprzygody.pl](http://www.tropemprzygody.pl)

### Stowarzyszenie Przewodników Świętokrzyskich

ul. Staszica 5, 25-008 Kielce  
tel. 41 344 60 73, tel. 41 368 46 78

### Vistula Travel Sp. z o.o.

ul. Kościuszki 40, 25-316 Kielce  
tel. 41 345 47 24

### Zakład Usług Społecznych „ISKRA” Sp. z o.o.

ul. Mielczarskiego 51, 25-709 Kielce  
tel. 41 367 04 45  
[www.iskrazus.pl](http://www.iskrazus.pl)

## KOŃSKIE

### Agencja Turystyki „GEO TRAVEL”

Ul. Polna 9/32, 26-200 Końskie  
Tel. 692 139 416, 882 507 020  
[www.geotravel.com.pl](http://www.geotravel.com.pl)

### Biuro Usług Turystycznych „TETUR”

ul. Warszawska 24, 26-200 Końskie  
tel. 41 372 87 98, 41 372 66 41



## OPATÓW

**Biuro Turystyczne „DARTUR”**  
ul. Sienkiewicza 1, 27-500 Opatów  
tel. 15 868 22 98  
www.dartur.com.pl

## OSTROWIEC ŚWIĘTOKRZYSKI

**Biuro Podróży „EUROTRANS PKS” Sp. z o.o.**  
ul. Żabia 40, 27-400 Ostrowiec Świętokrzyski  
tel. 41 265 23 40, 604 504 891  
www.eurotrans-pks.pl

**Biuro Podróży „TOUR RETOUR”**  
ul. Jana Pawła II 63 F  
27-400 Ostrowiec Świętokrzyski  
tel. 41 262 05 78, 41 263 16 00  
www.tour-retour.pl

**Biuro Podróży „VOYAGER”**  
ul. Kolonia Robotnicza 90  
27-400 Ostrowiec Świętokrzyski  
tel. 41 263 41 85

**Biuro Turystyczno-Uslugowe „Delfin”**  
ul. Sienkiewicza 65/15  
27-400 Ostrowiec Świętokrzyski  
tel. 41 262 04 35, 605 916 232  
www.biurodelfin.pl

**Biuro Turystyczno-Uslugowe „HORYZONT”**  
ul. Rosłńskiego 2, 27-400 Ostrowiec Świętokrzyski  
tel. 41 265 25 57, 41 242 97 86  
www.horyzont.ostrowiec.pl

**Biuro Usług Turystycznych „ADALBERT”**  
ul. Iłżecka 71d, 27-400 Ostrowiec Świętokrzyski  
tel. 41 263 29 86  
www.adalbert.com.pl

**Biuro Usług Turystycznych „Papagayo”  
Marcin Skalniak**  
ul. Rosochy 91/13  
27-400 Ostrowiec Świętokrzyski  
tel. 608 036 022

**F.H.U. „GLOBTIM” Plus Biuro Usług  
Turystycznych i Edukacyjnych**  
ul. Sienkiewicza 69A,  
27-400 Ostrowiec Świętokrzyski  
Tel. 277 24 90, 512 149 407  
www.globtim.pl

**PTTK Oddział im. Jeżewskiego**  
al. 3-go Maja 5  
27-400 Ostrowiec Świętokrzyski  
tel. 41 265 25 24  
www.jezewski.ostrowiec.ptkk.pl

## PIEKOSZÓW

**OVITRAVEL Ernest Misztal**  
Rykoszyn 110, 26-065 Piekoszów  
tel. 724 441 190, 724 443 275  
www.ovitravel.pl

## PIŃCZÓW

**Firma Turystyczno-Handlowa  
„Sroka Travel”**  
ul. Gen. Sikorskiego 10/16, 28-400 Pińczów  
tel. 41 357 45 89, 604 601 780  
www.srokatravel.pl

## SANDOMIERZ

**Biuro Turystyki Młodzieżowej GLOBTROTER**  
ul. Kazimierza Wielkiego 55  
27-600 Sandomierz  
tel. 15 832 41 24, 501 747 944

**Polskie Biuro Podróży s.c.**  
Rynek 24, 27-600 Sandomierz  
tel. 15 832 30 40

**Przedsiębiorstwo Wielobranżowe MILLE**  
ul. Słowackiego 33/19  
27-600 Sandomierz  
tel. 15 833 29 34

**PTTK Oddział im. Aleksandra Patkowskiego**  
Rynek 12, 27-600 Sandomierz  
tel. 15 832 23 05, 15 832 26 82  
www.pttk-sandomierz.pl

## SKARŻYSKO-KAMIENNA

**AGNES TRAVEL Marcin Mazur**  
ul. Niepodległości 125/16  
26-110 Skarżysko-Kamienna  
tel. 41 24 12 132, 535 817 535  
www.agnestravel.pl

**Elżbieta Kosztowniak  
Biuro Podróży JUNIOR**  
ul. Świętokrzyska 2  
26-110 Skarżysko-Kamienna  
tel. 41 313 60 54  
www.junior.com.pl

**TUMI-TUR Arkadiusz Mamla**  
ul. Sokola 29/26  
26-110 Skarżysko-Kamienna  
tel. 602 765 046

**P.H.U. „EWWATOUR”**  
ul. Sokola 4  
26-110 Skarżysko-Kamienna  
tel. 41 251 45 05, 603 271 225

**Seve Travel Sweetana Wójcik**  
pl. Floriański 3, 26-110 Skarżysko-Kamienna  
tel. 41 252 18 42  
www.sevetravel.pl

## SOLEC-ZDRÓJ

**Przedsiębiorstwo Wielobranżowe „NED”  
Damian Chmura**  
ul. Słoneczna 16, 28-131 Solec-Zdrój  
Tel. 509 217 440

## STARACHOWICE

**Biuro Podróży ADRIA**  
ul. Piłsudskiego 35a, 27-200 Starachowice  
tel. 41 275 37 80  
www.adriastar.pl

**Biuro Podróży OMNIA LICENCJA**  
ul. Rynek 35, 27-200 Starachowice  
tel. 41 274 36 88, 41 275 00 55  
www.omnia-star.pl

**Biuro Turystyczne SABAT s.c.**  
ul. Radomska 24, 27-200 Starachowice  
tel. 41 271 90 90, 500 492 461  
www.sabat.netperfekt.pl

**G-Car Stanisław Głodała**  
ul. Wiosenna 40, 27-200 Starachowice  
tel. 662 770 595

**Szkolne Biuro Turystyczne FERIE**  
ul. Krywki 11, 27-200 Starachowice  
tel. 41 274 15 56

## WŁOSZCZOWA

**Firma Handlowo-Uslugowa RAFMAL**  
os. Broniewskiego 15/36, 29-100 Włoszczowa  
tel. 41 394 45 30, 604 218 177

**Przedsiębiorstwo Wielobranżowe ARIM**  
ul. Sobieskiego 76, 29-100 Włoszczowa  
tel. 41 394 55 06  
www.arim.turystyka.pl



## INFORMACJA TURYSTYCZNA I USŁUGI PRZEWODNICKIE

### POWIAT BUSKI BUSKO-ZDRÓJ

#### Centrum Informacji Turystycznej w Busku-Zdroju

Buskie Samorządowe Centrum Kultury  
al. Mickiewicza 22, 28-100 Busko-Zdrój  
tel. 41 370 10 22  
www.busko.travel

### NOWY KORCZYN

#### Punkt Informacji Turystycznej

ul. Rynek 16, 28-136 Nowy Korczyn  
tel. 511 299 988  
www.nowykorczyn.pl

### PACANÓW

#### Punkt Informacji Turystycznej

Europejskie Centrum Bajki  
ul. Kornela Makuszyńskiego 1, 28-133 Pacanów  
tel. 41 376 50 79  
www.stolica-bajek.pl

### SOLEC-ZDRÓJ

#### Punkt Informacji Turystycznej

Gminne Centrum Kultury  
ul. Partyzantów 8A, 28-131 Solec-Zdrój  
tel. 41 377 60 49  
www.solec-zdroj.eu

### POWIAT JĘDRZEJOWSKI JĘDRZEJÓW

#### Centrum Informacji Turystycznej

Muzeum im. Przypkowskich  
Pl. T. Kościuszki 7/8, 28-300 Jędrzejów  
tel. 41 386 54 89  
www.jedrzejow.travel

### NAGŁOWICE

#### Punkt Informacji Turystycznej

w Nagłowicach  
Dworek Mikołaja Reja  
ul. Kacpra Walewskiego 7, 28-362 Nagłowice  
tel. 41 381 45 70  
www.naglowice.pl

### MIASTO KIELCE

#### Regionalne Centrum Informacji Turystycznej w Kielcach

ul. Sienkiewicza 29, 25-007 Kielce  
tel. 41 348 00 60  
www.swietokrzyskie.travel

#### Punkt Informacji Turystycznej

Baszta Prochowa w Muzeum Narodowym  
pl. Zamkowy 1, 25-010 Kielce  
tel. 41 343 41 41

#### Świętokrzyski Oddział PTTK w Kielcach

ul. Sienkiewicza 29, 25-007 Kielce  
tel. 41 344 77 43, 668 288 684  
www.pttkkielce.pl

#### Stowarzyszenie Przewodników Świętokrzyskich

ul. Staszica 5, 25-008 Kielce  
tel. 41 344 60 73

### POWIAT KIELECKI BIELINY

#### Punkt Informacji Turystycznej

Centrum Tradycji i Turystyki Gór Świętokrzyskich  
ul. Partyzantów 3, 26-004 Bieliny  
tel. 41 260 81 52  
www.osadasredniowieczna.eu

### BODZENTYN

#### Punkt Informacji Turystycznej

Rynek 11, 26-010 Bodzentyń  
tel. 693 690 333

### CHĘCINY

#### Centrum Informacji Turystycznej i Historycznej Gminy Chęciny

„Niemcówka”  
ul. Małogoska 7, 26-060 Chęciny  
tel. 41 315 18 29  
www.checiny.pl

### CHMIELNIK

#### Punkt Informacji Turystycznej

ul. Wspólna 13, 26-020 Chmielnik  
tel. 41 354 24 12  
www.chmielnik.infocentrum.com.pl

### CIEKOTY

#### Punkt Informacji Turystycznej Centrum Edukacyjne Szklany Dom

Ciekoty 76, 26-001 Masłów  
tel. 41 311 21 28  
www.szklanydom.maslow.pl

### ŁĄGÓW

#### Punkt Informacji Turystycznej

ul. Słupska 4, 26-025 Łągowice  
tel. 41 307 46 03  
www.lagowgmia.pl

### MIEDZIANA GÓRA

#### Punkt Informacji Turystycznej

Gminna Biblioteka Publiczna  
ul. Urzędnicza 8, 26-085 Miedziana Góra  
tel. 41 303 11 01  
www.miedziana-gora.pl

### NOWA SŁUPIA

#### Punkt Informacji Turystycznej

ul. Świętokrzyska 18, 26-006 Nowa Słupia  
tel. 41 317 76 26  
www.nowaslupia.pl

### NOWINY

#### Punkt Informacji Turystycznej

Gminny Ośrodek Kultury „Perła”  
ul. Perłowa 1, 26-052 Nowiny  
tel. 41 346 52 60, 345 96 50 wew.35  
www.perla.nowiny.com.pl



Regionalne Centrum Informacji Turystycznej w Kielcach



## STRAWCZYNEK

### **Punkt Informacji Turystycznej**

Samorządowe Centrum Kultury i Sportu  
Strawczyn, ul. Turystyczna 6, 26-067 Strawczyn  
tel. 41 333 57 97  
www.strawczyn.pl

## POWIAT KONECKI

## KOŃSKIE

### **Centrum Informacji Turystycznej**

ul. Partyzantów 1, 26-200 Końskie  
tel. 41 372 90 88  
www.konskie.travel

### **Punkt Informacji Turystycznej**

Oddział PTTK w Końskich  
ul. Partyzantów 1, 26-200 Końskie  
tel. 41 372 31 70  
www.pttkkonskie.pl

## POWIAT OPATOWSKI

## OPATÓW

### **Centrum Informacji Turystycznej w Opatowie**

Plac Obrońców Pokoju 34, 27-500 Opatów  
tel. 15 868 13 01  
www.opatow.travel

### **Punkt Informacji Turystycznej**

Oddział PTTK w Opatowie  
Pl. Obrońców Pokoju 18, 27-500 Opatów  
tel. 15 868 27 78

## POWIAT OSTROWIECKI

## BAŁTÓW

### **Punkt Informacji Turystycznej**

Bałtowski Kompleks Turystyczny  
Bałtów 8a  
tel. 41 264 14 21  
www.juraparkbaltow.pl

## OSTROWIEC ŚWIĘTOKRZYSKI

### **Punkt Informacji Turystycznej Miejskie Centrum Kultury**

ul. Siennieńska 54, 27-400 Ostrowiec Świętokrzyski  
tel. 41 247 65 80, 609 222 800  
www.ostrowiec.travel

### **Oddział PTTK im. Stanisława Jeżewskiego siedziba Koła Przewodników Turystycznych**

Al. 3 Maja 5, 27-400 Ostrowiec Świętokrzyski  
tel. 41 265 25 24

## POWIAT PIŃCZOWSKI

## CHROBERZ

### **Punkt Informacji Turystycznej Pałac Wielopolskich**

Chroberz, ul. Parkowa 14, 28-425 Złota  
tel. 41 356 40 03 w. 33  
www.palac.chroberz.info

## PIŃCZÓW

### **Centrum Informacji Turystycznej Ponidzia**

ul. Piłsudskiego 2a, 28-400 Pińczów  
tel. 41 357 54 04  
www.muzeumpinczow.pl, www.pinczow.travel

## POWIAT SANDOMIERSKI

## KLIMONTÓW

### **Punkt Informacji Turystycznej**

ul. Krakowska 19, 27-640 Klimontów  
tel. 15 865 53 90

## SANDOMIERZ

### **Centrum Informacji Turystycznej**

Rynek 20, 27-600 Sandomierz  
tel. 15 644 61 05, www.sandomierz.travel

### **Punkt Informacji Turystycznej w Sandomierzu**

Oddział PTTK  
Rynek 12, 27-600 Sandomierz  
tel. 15 832 23 05, tel. 15 832 26 82  
www.pttk-sandomierz.pl

## POWIAT SKARŻYSKI

## SKARŻYSKO-KAMIENNA

### **Centrum Informacji Turystycznej Skarżysko- -Kamienna**

ul. Wileńska 34a, 26-110 Skarżysko-Kamienna  
tel. 41 252 83 96  
www.ostrobramska.pl

### **Oddział Miejski PTTK**

ul. Słowackiego 25, 26-110 Skarżysko-Kamienna  
tel. 41 253 15 42  
biuro czynne: poniedziałek, środa, czwartek  
17.00–19.00

## POWIAT STARACHOWICKI

## STARACHOWICE

### **Centrum Informacji Turystycznej**

Muzeum Przyrody i Techniki  
ul. Piłsudskiego 95, 27-200 Starachowice  
tel. 693 779 899  
www.starachowice.travel

### **Oddział PTTK im. J. Głowackiego**

ul. Krywki 1, 27-200 Starachowice  
tel. 41 274 62 68

## POWIAT STASZOWSKI

## KUROZWĘKI

### **Centrum Informacji Turystycznej Zespół Pałacowy w Kurozwękach**

ul. Zamkowa 3, Kurozwęki, 28-200 Staszów  
tel. 15 866 74 07  
www.bizony.com www.staszow.travel

## POŁANIEC

### **Punkt Informacji Turystycznej**

Pl. Uniwersału Połanieckiego 1, 28-230 Połaniec  
tel. 15 832 32 28

## SZYDŁÓW

### **Punkt Informacji Turystycznej**

Gminne Centrum Kultury  
ul. Targowa 3, 28-225 Szydłów  
tel. 41 354 53 13  
www.szydlow.pl

## POWIAT WŁOSZCZOWSKI

## WŁOSZCZOWA

### **Centrum Informacji Turystycznej we Włoszczowie**

Lokalna Grupa Działania „Region Włoszczowski”  
ul. Wiśniowa 23, 29-100 Włoszczowa  
tel. 41 394 14 05  
www.lgd-region-wloszczowa.pl

## PUNKTY SPOZA REGIONU ŚWIADCZĄCE USŁUGI W ŚWIĘTOKRZYSKIM

### **Centrum Obsługi Turystycznej „Via Jagiellonica”**

ul. M.C. Skłodowskiej 3/15  
20-029 Lublin  
tel. 81 441 11 18  
www.szlakjagiellonski.pl



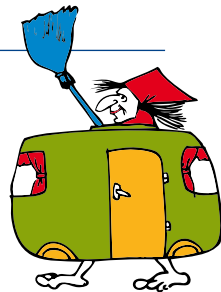

## INSTYTUCJE ZWIĄZANE Z TURYSTYKĄ

### Regionalna Organizacja Turystyczna Województwa Świętokrzyskiego

ul. Ściegiennego 2, 25-033 Kielce  
(budynek Wojewódzkiego Domu Kultury)  
tel. 41 361 80 57  
[www.rot.swietokrzyskie.travel](http://www.rot.swietokrzyskie.travel)

### Kielecka Komenda Chorągwi ZHP

ul. Pańska 1a, 25-007 Kielce  
tel. 41 344 65 55  
[www.kielecka.zhp.pl](http://www.kielecka.zhp.pl)

### Lokalna Grupa Działania „Białe Ługi”

Plac Staszica 6, 26-021 Daleszyce  
tel. 41 307 26 44  
[www.bialelugi.pl](http://www.bialelugi.pl)

### Lokalna Grupa Działania „Dorzecze Bobrzy”

Kostomłoty II, ul. Kościelna 133  
26-085 Miedziana Góra  
tel. 41 303 22 44, 784 022 704  
[www.dorzeczebobrzy.eu](http://www.dorzeczebobrzy.eu)

### Lokalna Grupa Działania „Dorzecze Wisły”

ul. Ruszczańska 27 pok. 110, 28-230 Połaniec  
tel. 15 8650 216  
[www.dorzeczewisly.pl](http://www.dorzeczewisly.pl)

### Lokalna Grupa Działania Fundacja „Partnerstwo Krzemieny Krąg”

Bałtów 55, 27-423 Bałtów  
tel. 41 264 10 22  
[www.krzemiennykrag.info](http://www.krzemiennykrag.info)

### Lokalna Grupa Działania „Stowarzyszenie Rozwoju Wsi Świętokrzyskiej”

ul. Rakowska 5, 26-025 Łagów  
tel. 41 307 49 38  
[www.lgd-srws.pl](http://www.lgd-srws.pl)

### Lokalna Grupa Działania „Perły Czarnej Nidy”

ul. Spacerowa 7, 26-026 Morawica  
tel. 41 311 46 91 wew. 239  
[www.perlycn.pl](http://www.perlycn.pl)

### Lokalna Grupa Działania „Wokół Łysej Góry”

ul. Partyzantów 3, 26-004 Bieliny  
tel. 41 260 81 53 tel. 41 302 61 07  
[www.wokollysejgory.pl](http://www.wokollysejgory.pl)

### Lokalna Grupa Działania „Słoneczny Lider”

ul. Świętokrzyska 9, Zbludowice  
28-100 Busko-Zdrój  
Punkt Informacyjno-Konsultacyjny  
ul. Partyzantów 22, 28-100 Busko-Zdrój  
tel. 41 378 71 77, 661 435 045  
[www.slonecznylider.pl](http://www.slonecznylider.pl)

### Lokalna Grupa Działania „Perły Ponidzia”

ul. Ppor. Sokoła 19, 28-530 Skalbierz  
tel. 41 352 90 77  
[www.perlyponidzia.pl](http://www.perlyponidzia.pl)

### Lokalna Grupa Działania „Ponidzie”

ul. Złota 7, 28-400 Pińczów  
tel. 41 357 73 47  
[www.lgdponidzie.pl](http://www.lgdponidzie.pl)

### Lokalna Grupa Działania „Region Włoszczowski”

ul. Wiśniowa 23, 29-100 Włoszczowa  
tel. 41 394 14 05  
[www.lgd-region-wloszczowa.pl](http://www.lgd-region-wloszczowa.pl)

### Lokalna grupa Działania Powiatu Opatowskiego

ul. 16-go Stycznia 1, 27-500 Opatów  
tel. 15 868 20 87  
[www.lgdopatow.pl](http://www.lgdopatow.pl)

### Lokalna grupa Działania „Stowarzyszenie G5”

ul. Słupska 31, 28-133 Paćanów  
tel. 41 376 54 82  
[www.stowarzyszenieg5.pl](http://www.stowarzyszenieg5.pl)

### Lokalna Grupa Działania „Ziemia Jędrzejowska – GRYP”

ul. Armii Krajowej 9, 28-300 Jędrzejów  
tel. 41 386 41 14  
[www.lgd-jedrzejow.republika.pl](http://www.lgd-jedrzejow.republika.pl)

### Lokalna Grupa Działania „U Źródła”

ul. Piotrkowska 30, Modliszewice, 26-200 Końskie  
tel. 41 375 95 33  
[www.uzrodela.pl](http://www.uzrodela.pl)

### Lokalna Grupa Działania „Nad Czarną i Pilicą”

ul. Konecka 12, 26-070 Łopuszno  
tel. 41 380 81 33  
[www.nadczarnaipilica.pl](http://www.nadczarnaipilica.pl)

### Lokalna Grupa Działania „Razem na Rzecz Rozwoju”

Mirzec Stary 9, 27-220 Mirzec  
tel. 41 276 71 87, 507 947 076  
[www.lgdrazem.eu](http://www.lgdrazem.eu)

### Lokalna Organizacja Turystyczna „Czym chatą bogata”

ul. Parkowa 6, 28-200 Staszów  
tel. 508 497 133

### Lokalna Organizacja Turystyczna „Kraina Legend Świętokrzyskich”

ul. Partyzantów 17, 26-004 Bieliny  
tel. 41 302 50 94, 41 260 81 51 do 57  
[www.osadasredniowieczna.eu](http://www.osadasredniowieczna.eu)

### Lokalna Organizacja Turystyczna „Stowarzyszenie Partnerstwo Gminy Nowa Słupia”

ul. Świętokrzyska 18, 26-006 Nowa Słupia  
tel. 41 317 76 26, 41 317 70 13  
[www.nowaslupia.pl](http://www.nowaslupia.pl)

### Lokalna Organizacja Turystyczna „Partnerstwo Ziemi Sandomierskiej”

Siedziba Biura Zarządu  
ul. Spółdzielcza 2, 27-620 Dwikozy  
tel. 15 831 21 97, 503 607 989  
[www.zgoda.org.pl](http://www.zgoda.org.pl)

### Polskie Towarzystwo Schronisk Młodzieżowych

ul. Szymanowskiego 5, 25-361 Kielce  
tel. 41 344 73 93  
[www.ptsm.kielce.pl](http://www.ptsm.kielce.pl)

### Polskie Towarzystwo Tatrzańskie

Oddział w Ostrowcu Św.  
ul. Sienkiewicza 32  
27-400 Ostrowiec Świętokrzyski  
tel. 41 265 38 22  
[www.ostrowiec.ptt.org.pl](http://www.ostrowiec.ptt.org.pl)

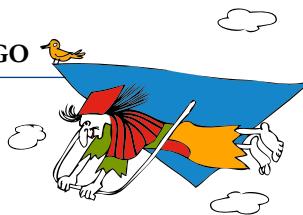

## KOMUNIKACJA

### KOMUNIKACJA LOTNICZA

#### Informacja i rezerwacja LOT

tel. 801 703 703, z tel. kom. +48 22 577 99 52

Informacja i rezerwacja tel. 801 011 110,  
z tel. kom. +48 32 728 30 90

### INFORMACJA KOLEJOWA

www.pkp.pl  
Informacja telefoniczna 19 757  
dla użytkowników z zagranicy +48 22 39 19 757

### INFORMACJA AUTOBUSOWA

Infolinia krajowa: 703 403 335

#### Kielce

tel. 41 366 15 00 (7.00–14.00),  
www.pks.kielce.pl

#### Busko-Zdrój

tel. 41 378 35 17 (8.00–16.00),  
www.pks-busko.com.pl

#### Kazimierza Wielka

tel. 41 352 11 31

#### Końskie

tel. 41 372 28 37

#### Opatów

tel. 15 868 22 27

#### Ostrowiec Świętokrzyski

tel. 41 247 97 87, 41 265 11 21  
www.pksostrowiec.pl

#### Pińczów

tel. 41 357 24 43,  
www.pinczow.com/komunikacja/pks.htm

#### Sandomierz

tel. 15 832 23 02

#### Starachowice

tel. 703 403 797, www.pks-starachowice.pl

#### Staszów

tel. 15 864 28 02, z tel. kom. 191 50  
www.pksstaszow.com.pl

#### Włoszczowa

tel. 660 108 188, www.pkswloszczowa.pl

### INFORMACJA BUS

www.busy-kielce.pl  
www.kielce.rozkladyjazdy.pl/busy/

Wybrane strony świętokrzyskich firm przewozowych

www.misztour.pl  
www.spiderbus.pl  
www.muszkietier.pl  
www.draco.ebusy.pl  
www.net-bus.pl  
www.mat-bus.pl  
www.platers.pl  
www.darjan.strefa.pl  
www.marcopolo-travel.pl  
www.piotrex.net  
www.arizona-busy.pl  
www.oliwia-busy.pl

### KOMUNIKACJA MIEJSKA

#### Kielce

tel. 41 345 06 95, www.ztm.kielce.pl

#### Ostrowiec Św.

tel. 41 263 50 66, 41 263 39 96, www.mpkostro-  
wiec.com.pl

#### Skarżysko-Kamienna

tel. 41 251 34 13, www.mks.skarzysko.pl

#### Starachowice

tel. 41 272 14 30, www.mzk-starachowice.pl

### POMOC DROGOWA

#### Kielce

tel. 41 368 34 78, 361 79 76, 344 21 71,  
366 00 65, 369 10 51, 368 55 76, 346 20 49,  
345 04 58, 366 39 56, 368 46 64, 368 73 34

#### Busko-Zdrój

tel. 41 378 69 36, 378 84 30

#### Jędrzejów

tel. 41 386 17 00

#### Końskie

tel. 41 372 75 59

#### Ostojów k. Suchedniowa

tel. 41 254 36 99

#### Ostrowiec Świętokrzyski

tel. 41 263 35 37, 266 60 40

#### Pacanów

tel. 41 378 24 11 w. 277

#### Piekoszów

tel. 41 306 10 43

#### Pińczów

tel. 41 357 46 95

#### Sandomierz

tel. 15 832 39 59, 832 31 96, 832 05 05

#### Skarżysko-Kamienna

tel. 41 253 28 76

#### Starachowice

tel. 41 274 11 50, 273 33 85, 273 34 40

#### Staszów

tel. 15 864 29 60, 864 11 87

#### Suków-Papiernia k. Kiel

tel. 41 307 35 44

#### Włoszczowa

tel. 41 394 29 75, 394 27 35, 394 25 47

#### Wodzisław

tel. 41 380 61 70

### WYPOŻYCZALNIE SAMOCHODÓW

#### Wypożyczalnia samochodów „Enigma”

ul. Paderewskiego 14, 25-001 Kielce  
tel. 41 343 11 80, 602 309 181  
www.enigma.kielce.pl

#### Wypożyczalnia samochodów Rita Motors

ul. Domaszowska 52, 25-315 Kielce  
tel. 41 343 60 30, 723 190 343  
www.rita.pl

#### ABC Partner

ul. Brzechowska 3, 25-210 Kielce  
tel. 41 362 06 20, 602 279 016  
www.abcpartner.eu

#### CarNet Kielce

ul. Wesola 37 B, 25-363 Kielce  
tel. 41 341 56 28, 515 142 500  
www.carnet.pl

#### I&I – Wypożyczalnia samochodów

ul. Samsonowicza 8, 25-564 Kielce  
tel. 41 369 93 36, 501 522 032  
www.iandi.com.pl

#### Auto-Complex

ul. Śniadeckich 20/1, 25-366 Kielce  
tel. 41 348 01 09, 609 846 893  
www.auto-complex.info

#### AVIS Kielce

ul. Sienkiewicza 78, 25-501 Kielce  
tel. 695 361 496  
www.avis.pl

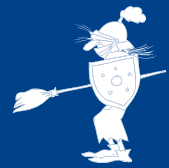

# BEZPIECZEŃSTWO TURYSTÓW

**Wodne Ochotnicze Pogotowie Ratunkowe**  
ul. Żytnia 1, 25-018 Kielce  
tel. 41 344 92 18  
www.wopkielce.pl

**Państwowy Wojewódzki Inspektorat Sanitarny**  
ul. Jagiellońska 68, 25-734 Kielce  
tel. 41 365 54 00  
www.wsse-kielce.pl  
(m.in. informacja o stanie kąpielisk)

**Policja 997**

**Pogotowie Ratunkowe 999**

**Straż Pożarna 998**

**Numer alarmowy dla telefonów komórkowych 112**

**Straż Miejska 986**

**Numer informacji telefonicznej 118 913**

**Infolinia turystyczna Polskiej Organizacji Turystycznej 801 888 844**

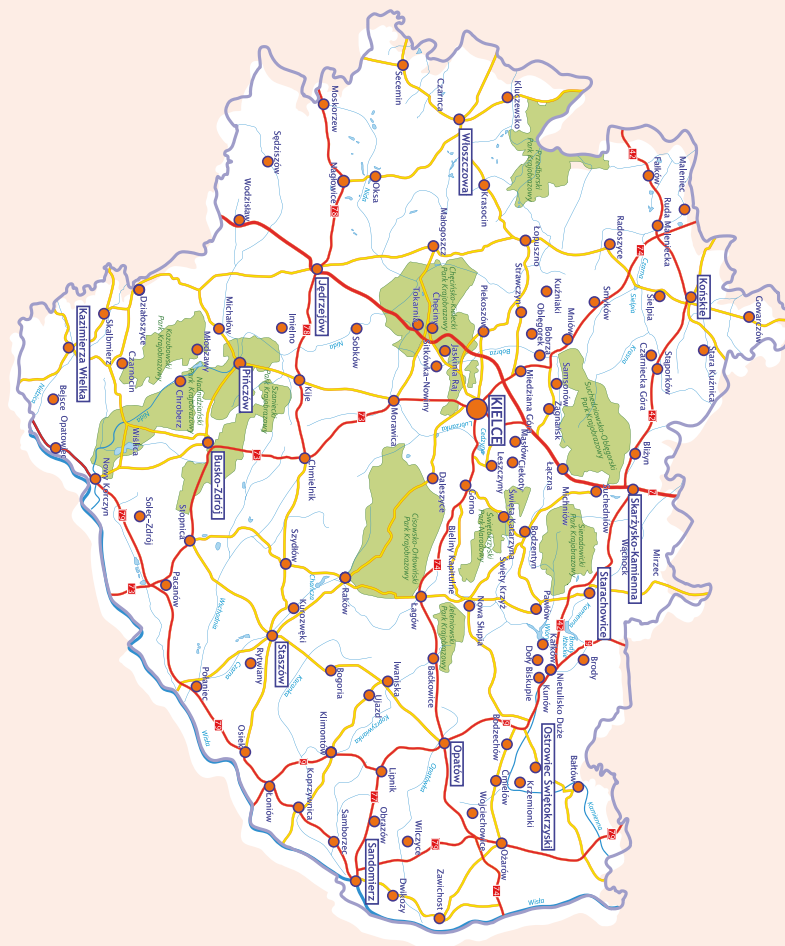

**Legenda / Legend / Légende**

- Granica województwa
- Voivodship borderline
- Grenzen der Woiwodschaft
- Les frontières de la voïvodie
- National roads
- Drogi krajowe
- National roads
- Landesstraßen
- Les routes nationales
- Numeracja dróg
- Numbering of roads
- Nummerierung der Straßen
- La numérotation des routes
- Drogi wojewódzkie
- Regional roads
- Woiwodschaftsstraßen
- Les routes de la voïvodie
- Reżel i zbiorniki wodne
- Rivers and water reservoirs
- Flüsse und Sausen
- Des rivières et des étendues d'eau
- Powiat
- Powiat
- Kreis
- Le district
- Mięjscowość
- Towns
- Städte
- Les Villes
- Parki - Narodowy i Krajoznawcze
- Parks - National and Landscape
- Nationalpark und Landschaftsparks
- Les parcs - national et naturels

