informator turystyczny

WOJEWÓDZTWO ŚWIĘTOKRZYSKIE

Województwo Świętokrzyskie
– mapa poglądowa

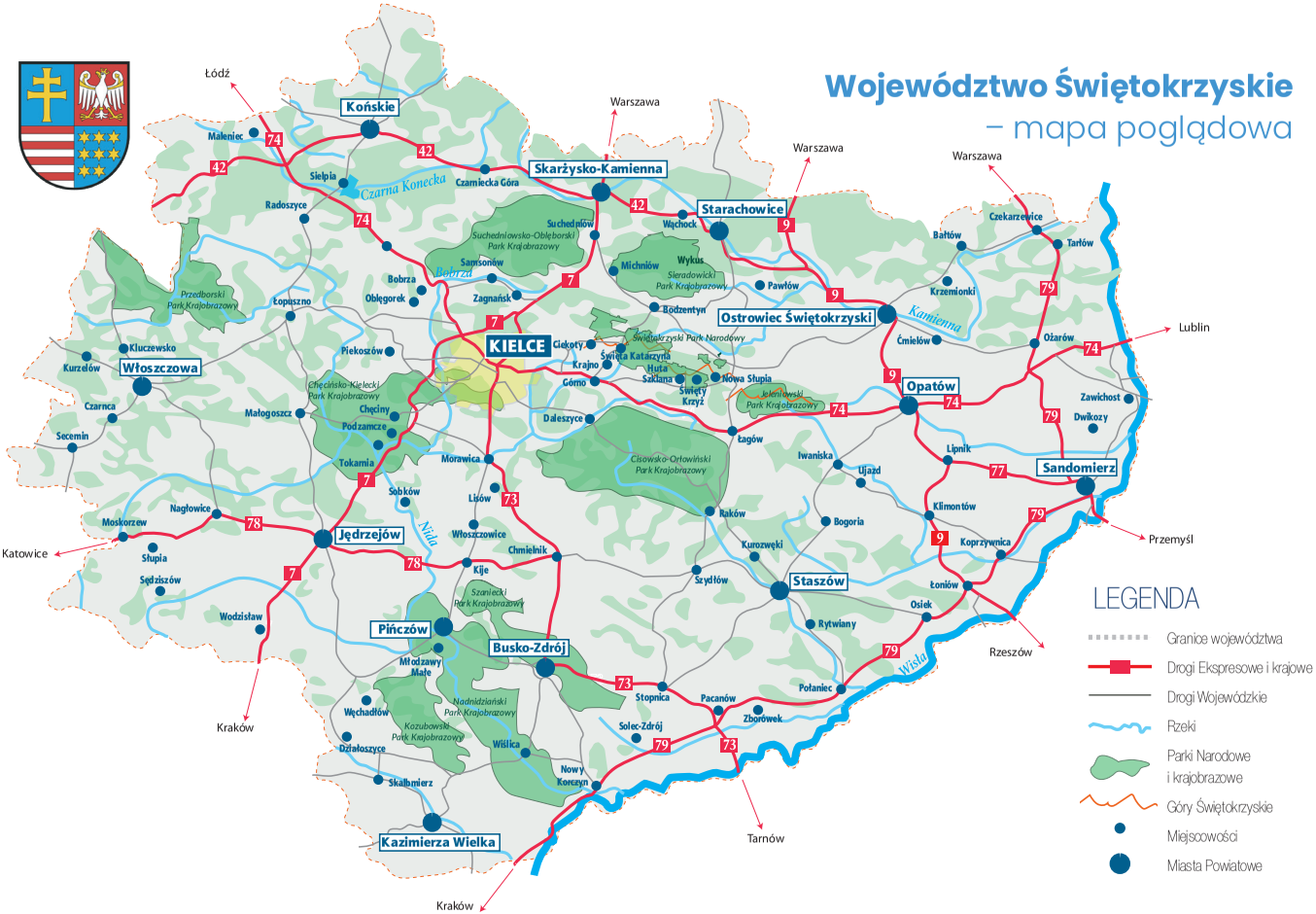

LEGENDA

- Granice województwa
- Drogi Ekspresowe i krajowe
- Drogi Wojewódzkie
- Rzeki
- Parki Narodowe i krajobrazowe
- Góry Świętokrzyskie
- Miejscowości
- Miasta Powiatowe

Świętokrzyskie
zaprasza

Ziemia Świętokrzyska, piękna i zachwycająca, obfituje w unikatowe zabytki architektury sakralnej, obronnej, dworskiej czy przemysłowej. Przez wiele stuleci mieszkający tu ludzie pozostawili po sobie wiele pamiątek, które dziś stanowią atrakcyjną lekcję historii. Stefan Żeromski, Noblista Henryk Sienkiewicz, Jan Gajzler czy Adolf Dygasiński, to nie jedyne postaci związane z naszym regionem, w których twórczości – na stronach powieści, w rymach wierszy – odnaleźć można utrwalone piękno tej Ziemi. W wielu miejscach, m.in. Kielcach, Ciekotach, Oblęgorku, obejrzeć można pamiątki rodzinne i przedmioty dotyczące ich życia i twórczości. Bogato wyposażona w naturalne złoża ziemia świętokrzyska od najdawniejszych czasów była ważnym ośrodkiem przemysłu.

Do dnia dzisiejszego zachowało się także wiele ciekawych obiektów takich jak: kopalnie, huty żelaza, wielkie piece, układy wodne, hale produkcyjne. Wystarczy odwiedzić Nową Słupię, Samsonów czy Bobrzę, by poczuć ducha miejsc należących niegdyś do Staropolskiego Okręgu Przemysłowego. W poszukiwaniu klimatycznych zakątków regionu wystarczy dotrzeć do Chęcin, Chmielnika, Bodzentyna czy Szydłowa. Zachowane tu zabytki architektury świeckiej i sakralnej przenoszą zwiedzających w atmosferę średniowiecza czy też epok późniejszych. Nie można także zapomnieć o Świętym Krzyżu z sanktuarium o ponad tysiącletniej historii, w którym przechowywane są relikwie Drzewa Krzyża Świętego oraz o innych obiektach sakralnych skrywających wiele tajemnic i wartych zobaczenia. Liczne zamki (Chęciny, Ujazd, Sandomierz, Szydłów, Bodzentyn), pałace i zespoły pałacowo-parkowe (Kielce – Pałac Biskupów Krakowskich, Kurozwęki, Częstocice, Chroberz), dwory i zespoły dworskie (Kielce – dworek Laszczyków, dwór z Suchedniowa w Parku Etnograficznym w Tokarni), kościoły, zespoły klasztorne (Święty Krzyż, Rytwiany, Wąchock, Jędrzejów) świadczą o bogatej przeszłości regionu. W wielu miastach i mniejszych miejscowościach województwa zachowało się także sporo zabytków kultury żydowskiej, która niegdyś stanowiła dość liczną, w niektórych przypadkach nawet przeważającą grupę w ogólnej liczbie mieszkańców (synagogi w Chmielniku, Szydłowie, Chęcinach, Pińczowie).

Znajdujące się w regionie Góry Świętokrzyskie to najstarsze, obok Sudetów, góry w Polsce z najwyższymi wzniesieniami – Łysicą (614 m n.p.m.) oraz Łysą Górą (595 m n.p.m.). Nazwa gór pochodzi od relikwii Drzewa Krzyża Świętego przechowywanych w klasztorze na Łysej Górze. Charakterystyczne dla najwyższych partii Gór Świętokrzyskich są strome stoki, wcięte doliny, a w niższych partiach lasy jodłowe i bukowe. Osobliwością przyrody nieożywionej są gołoborza – rumowiska skalne (obszary wolne od boru). Największe z nich, które powstało na Łysej Górze, nosi imię znanego botanika prof. R. Kobendzy i zajmuje 3,84 ha powierzchni. Na obszarze gór, w 1950 r. utworzono Świętokrzyski Park Narodowy.

Miłośnikom mocnych wrażeń, aktywnego wypoczynku i wojaży na łonie przyrody, Świętokrzyskie ma wiele do zaoferowania, począwszy od wędrówek pieszych i wypraw rowerowych, poprzez jazdę konną, spływy kajakowe – w ostatnim czasie jedną z popularniejszych form spędzania wolnego czasu, dającą możliwość obcowania z naturą, żeglarstwo, jazdę na nartach, aż po

możliwość polatania na szybowcach i różnego rodzaju lotniach, wspinaczkę czy jazdę na torze motocrossowym. Warto wybrać się na przejażdżkę szlakiem rowerowym Green Velo. Turyści zmotoryzowani mają do dyspozycji tematyczne szlaki, z których najważniejsze to Szlak Literacki, Świętokrzyski Szlak Architektury Drewnianej czy Szlak Archeo-Geologiczny.

Bogactwo tradycji historycznych, kulturowych, patriotycznych czy kulinarnych regionu świętokrzyskiego znajduje swoje odzwierciedlenie w szeregu odbywających się tu imprez. Od tych najdawniejszych sięgających dziejów starożytnego górnictwa takich jak Dymarki w Nowej Słupi, po jarmarki o wielowiekowej tradycji jak te na Świętym Krzyżu i przy klasztorze w Rytwianach. Co roku przyciągają tłumy i są żywym świadectwem na to, że kultywowanie i ożywiane tradycji niesie za sobą głębsze wartości niż tylko zwykły pokaz.

Zapraszamy!

Spis treści

ŚWIĘTOKRZYSKIE ZAPRASZA

1 KIELCE – STOLICA REGIONU ŚWIĘTOKRZYSKIEGO str. 7

ULICA SIENKIEWICZA – GŁÓWNY DEPTAK 8
GEORAJ – REZERWATY GEOLOGICZNE 9
WARTO ZWIEDZIĆ 10
MUZEA 12
TEATRY 14
FILHARMONIA ŚWIĘTOKRZYSKA 14
KINA 14
GALERIE 15
POZOSTAŁE INSTYTUCJE KULTURY 15
WYCIĄGI NARCIARSKIE 16
LODOWISKA 17
POZOSTAŁE ATRAKCJE 17
TARGI KIELCE 18

2 ATRAKCJE TURYSTYCZNE REGIONU str. 19

PERŁY ZIEMI ŚWIĘTOKRZYSKIEJ 20
SANKTUARIA i MIEJSCA PIELGRZYMKOWE 37
PODZIEMNE TRASY TURYSTYCZNE 39
KOLEJKI WĄSKOTOROWE 40
ZABYTKI KULTURY ŻYDOWSKIEJ 40
POZOSTAŁE ATRAKCJE 42

3 PLACÓWKI KULTURY str. 43

MUZEA, SKANSENY, IZBY, ZAGRODY EDUKACYJNE 44
KINA 51
GALERIE, WYSTAWY 53
DOMY, CENTRA i OŚRODKI KULTURY 54

4 PRZYRODA WOJEWÓDZTWA ŚWIĘTOKRZYSKIEGO str. 59

ŚWIĘTOKRZYSKI PARK NARODOWY 60
PARKI KRAJOBRAZOWE 60
REZERWATY PRZYRODY 63
ŚCIEŻKI DYDAKTYCZNE 70

5 TURYSTYKA AKTYWNA str. 73

TURYSTYKA PIESZA 74
TURYSTYKA ROWEROWA 85
TRASY SAMOCHODOWE 95
TURYSTYKA NARCIARSKA 99
TURYSTYKA WODNA 102
TURYSTYKA KONNA 110

6 REKREACJA str. 113

KORTY TENISOWE 114
KRĘGIELNIE 116
SPORTY LOTNICZE 116
ŚCIANKI WSPINACZKOWE 117
MOCNE WRAŻENIA 118

7 BAZA NOCLEGOWA str. 121

8 BAZA UZDROWISKOWA str. 161

9 BIURA PODRÓŻY str. 165

10 INFORMACJA TURYSTYCZNA I USŁUGI PRZEWODNICKIE str. 172

11 BEZPIECZEŃSTWO TURYSTÓW str. 177

1

KIELCE
– stolica regionu świętokrzyskiego

KIELCE to administracyjna, gospodarcza, kulturalna i turystyczna stolica województwa świętokrzyskiego, którą zamieszkuje około 190 tys. mieszkańców. Dokładna data powstania Kielc jest trudna do określenia. Prawdopodobne jest, że już w wieku XI wzniesiony tu został kościół p.w. św. Wojciecha. Pierwszą znaną datą z historii Kielc jest rok 1171, wg historyka Jana Długosza, rok ukończenia kolegiaty p.w. Wniebowzięcia NMP (dzisiejszej katedry). Po raz pierwszy mianem civitas (miasto) Kielce zostały określone w 1359 r. Obecny herb miasta przedstawia złotą koronę (symbol władzy) i litery CK (Civitas Kielcensis – mieszkańcy, obywatele Kielc) na czerwonym tle. Herb ustanowiony został w końcu XV w. przez kardynała Fryderyka Jagiellończyka.

ULICA SIENKIEWICZA – główny deptak

Początki ul. Sienkiewicza sięgają końca XVII w. a jej obecna nazwa funkcjonuje od 1919 r. W ostatnich latach, mierząca dokładnie 1270m ulica, zyskała zupełnie nowe oblicze. Wyremontowano całą długość deptaku i oświetlono go stylowymi lampami. Modernizacji i remontów doczekał się również szereg zabytkowych domów i kamienic pochodzących głównie z XIX i początków XX wieku. W roku 2010, na początku Sienkiewicza od strony Kieleckiego Centrum Kultury, odsłonięty został pomnik Patrona ulicy. Potocznie nazywana „Sienkiewką", stanowi centrum handlowo-kulturalno-rozrywkowe Kielc. Wzdłuż niej zlokalizowane są liczne sklepy, banki, restauracje, kawiarnie, cukiernie, puby, teatr im. Stefana Żeromskiego oraz hotele. Ulica Sienkiewicza a zwłaszcza Plac Artystów to również miejsce, w którym co roku odbywa się szereg imprez kulturalnych jak np.: Święto Kielc, imprezy towarzyszące Harcerskiemu Festiwalowi Kultury Młodzieży Szkolnej, Jarmarki i wiele innych.

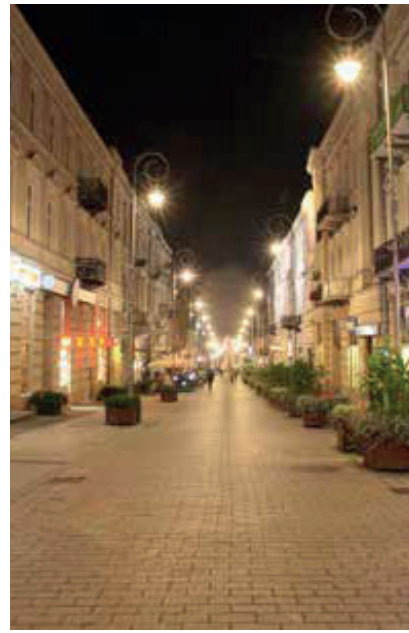

Ulica Sienkiewicza nocą

GEORAJ – rezerwaty geologiczne

Kadzielnia – rezerwat utworzony w miejscu dawnego kamieniołomu, w którym znajduje się malowniczo położony wśród skał amfiteatr posiadający największą scenę w Polsce oraz zadaszone trybuny na 5500 miejsc. W rezerwacie ochronie podlegają liczne skamieniałości koralowców, głowonogów, ryb pancernych oraz ramienionogów. Ponadto zobaczyć tu można ciekawe przykłady różnorodnych zjawisk tektonicznych, mineralizacyjnych i krasowych a wśród nich 25 jaskiń. Od 2013 roku funkcjonuje na Kadzielni podziemna trasa turystyczna w połączonych jaskiniach Odkrywców, Prochowni i Szczelinie.

Skałka Geologów na Kadzielni

Ślichowice – rezerwat utworzony w celu zachowania odkrywki skalnej przedstawiającej fragment tektoniki hercyńskiej. Zobaczyć tu można ciekawy profil geologiczny z obalonym fałdem skalnym.

Fałd tektoniczny w Rezerwacie Ślichowice

Wietrznia – rezerwat leżący na wschodnim krańcu Pasma Kadzielniańskiego gdzie w górnodewońskich wapieniach występują liczne szczątki ramienionogów, koralowców, ślimaków, małży, trylobitów, liliowców i ryb pancernych. W obrębie rezerwatu otwarte zostało Centrum Geoedukacji. Miłośnicy geologii mogą tu „poczuć – dotknąć – zrozumieć" niezwykłą historię Ziemi zapisaną w skałach i skamieniałościach w nich zawartych. Dużą atrakcją jest niezwykła kapsuła–kino 5D, w którym można cofnąć się w czasie i zejść w głąb Ziemi.

Biesak-Białogon – rezerwat otoczony lasem, w którym ochronie podlegają wychodnie skał ordowickich i kambryjskich wykazujące wiele ciekawych zjawisk tektonicznych.

- **Geonatura Kielce**
- ul. Daleszycka 21, 25-202 Kielce
- tel. 41 36 76 800 wew. 25
- https://geonatura-kielce.pl/

Koncert na Kadzielni w Kielcach

Rezerwat przyrody Wietrznia w Kielcach

Centrum Geoedukacji – Rezerwat Wietrznia
ul. Daleszycka 21, 25-202 Kielce
rezerwacja tel. 41 36 76 800
www.centrum-geoedukacji.pl

Ogród Botaniczny
ul. Jagiellońska 78, 25-734 Kielce
tel. 41 367 64 68,
https://geonatura-kielce.pl/ogrodbotaniczny/pl/
czynny: V, IX, X wtorek – niedziela 10:00-18:00,
VI, VII, VIII 10:00-20:00

Podziemna Trasa Turystyczna na Kadzielni
Trasa podziemna o długości ok. 160 m, zlokalizowana jest we wschodniej części nieczynnego kamieniołomu Kadzielnia, w połączonych jaskiniach Odkrywców, Prochowni i Szczelinie. Na trasie można zobaczyć najciekawsze elementy jaskiń, w postaci szaty naciekowej i rzeźby krasowej, a także minerały i skamieniałości widoczne w skałach wapiennych. Zwiedzając podziemną trasę na Kadzielni mamy unikalną możliwość zajrzenia wewnątrz masywu skalnego, który na co dzień oglądamy z zewnątrz.

Speleoklub Świętokrzyski
tel. 695 213 381 – rezerwacja wejścia
Czynne V-X Wtorek – piątek: 10:00-17:00
Sobota, niedziela: 11:00-18:00
Poniedziałek: nieczynne
(ostatnie wejście 30 min. przed zamknięciem)

WARTO ZWIEDZIĆ

Katedra
Wzniesiona na Wzgórzu Zamkowym kolegiata p.w. Wniebowzięcia NMP ufundowana została przez Gedeona w 1171 r. Na przestrzeni wieków wielokrotnie przebudowywana obecnie stanowi wczesnobarokową, trójnawową bazylikę. Istnieje możliwość obejrzenia skarbca katedralnego oraz podziemnej krypty grobowej biskupów kieleckich.

Pl. Panny Marii 3, 25-013 Kielce
tel. 41 344 58 20, 41 344 63 07 (tel. kancelarii)
www.kielcekatedra.pl
Zwiedzanie Bazyliki w dni powszednie z wyjątkiem czasu gdy sprawowana jest liturgia w godzinach od 10.00 – 17.00.

Katedra p.w. Wniebowzięcia NMP

- Zwiedzanie skarbca katedralnego i krypty po wcześniejszym uzgodnieniu i wyłącznie pod kierunkiem przewodników z Muzeum Diecezjalnego, tel. 41 344 58 20.

Klasztor na Karczówce

Pobernardyński zespół klasztorny z XVII w. ufundowany przez biskupa Marcina Szyszkowskiego. Usytuowany został na wzgórzu Karczówka, w sercu porośniętego lasem sosnowym rezerwatu krajobrazowego. Na uwagę zasługuje kaplica św. Barbary z interesującą barokową rzeźbą patronki górników wykonaną w 1646 r. z bryły galeny – rudy ołowiu.

- **Rektorat Kościoła p.w. Karola Boromeusza**
- ul. Karczówka Klasztor 1, 25-755 Kielce
- tel. 41 243 61 03, 882 101 217
- www.karczowka.com
- Wejście na wieżę: Poniedziałek – Sobota w godzinach 10.00 – 12.00 oraz 14.00 – 15.30
- Niedziela 13.00 – 16.00 (nie ma wejścia na wieżę podczas Mszy świętych i nabożeństw.

Klasztor na Karczówce

Kościół św. Wojciecha

Najstarszy kościół w Kielcach. Pierwsza drewniana świątynia ufundowana została w końcu XI lub w początkach XII w. Obecny kościół wzniesiono w 1762 r. i rozbudowano w XIX w. W kościele, w głównym ołtarzu znajduje się obraz Jana Styki, przedstawiający scenę cudownego rozmnożenia chleba. Dwa boczne ołtarze ufundowali w końcu XIX w. Rozalia i Franciszek Czechowscy.

- Pl. św. Wojciecha 9, 25-307 Kielce
- tel. 41 344 46 81
- http://wojciech-kielce.pl

Kościół garnizonowy – dawna cerkiew

Cerkiew wzniesiona została w 1904 r. na potrzeby szóstego pułku strzelców. Obecnie znajduje się tu garnizonowy kościół rzymskokatolicki p.w. NPM Królowej Polski. Kościół znajduje się u zbiegu ulic Chęcińskiej i Karczówkowskiej.

- ul. Chęcińska 2, 25-020 Kielce
- tel. 41 303 01 66
- www.garnizonkielce.pl

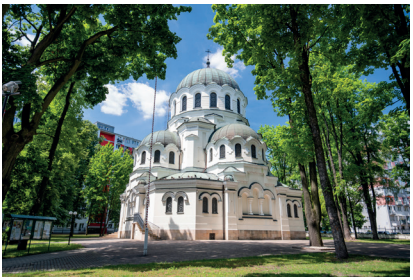

Kościół Garnizonowy

Pałacyk Tomasza Zielińskiego

Wydzierżawioną Tomaszowi Zielińskiemu w 1847 r. szkołę końską tzw. „rajtszulę" przekształcono w rezydencję mieszkalną mecenasa sztuk pięknych i miłośnika starożytności. Powstał romantyczny zespół pałacowo-ogrodowy ogrodzony murem z ciekawą basztą tzw. „Plotkarką". Obecnie mieści się tu Dom Środowisk Twórczych, Muzeum Hammonda, kawiarnia i restauracja.

- ul. Zamkowa 5, 25-009 Kielce
- tel. 41 36 76 770, 41 36 76 771
- www.palacykzielinskiego.pl

Dworek Laszczyków

Obecnie jedyny drewniany (modrzewiowy) dwór w Kielcach z XVIII w mieszczący wystawy czasowe. Obok siedziba dyrekcji Muzeum Wsi Kieleckiej.

- ul. Jana Pawła II 6, 25-025 Kielce
- tel. 41 344 92 97, 41 34 450 06
- www.mwk.com.pl
- czynne: wtorek – niedziela w godz. 8:00-16:00

Park Miejski im. Stanisława Staszica

Powstał w 1830 r. na bazie ogrodu Dyrekcji Górniczej przekazanego miastu na użytek publiczny. W roku 1906 postawiono w nim pomnik Stanisława Staszica a w 1922 r. park otrzymał jego imię. Park i zlokalizowana obok stawu muszla koncertowa jest częstym miejscem organizowanych w Kielcach imprez kulturalnych, rekreacyjnych i sportowych.

MUZEA

Muzeum Narodowe

Muzeum Narodowe w Kielcach mieści się w dawnym pałacu biskupów krakowskich ufundowanym przez Jakuba Zadzika w latach 1637-1644. Pałac jest najlepiej zachowanym obiektem architektonicznym w Polsce z czasów Wazów. Na tyłach rezydencji odtworzono ogród ozdobny, zwany włoskim, z XVII-wiecznym układem kwaterowym. Działające w pałacu Muzeum posiada ekspozycje stałe: Zabytkowe wnętrza z XVII i XVIII w.; Dawne uzbrojenie europejskie i wschodnie; Sanktuarium Marszałka Józefa Piłsudskiego; Galeria malarstwa polskiego i sztuki zdobniczej (od pocz. XVII w. do lat 50 XX w. – m.in. P. Michałowski, J. Kossak, J. Brandt, J. Chełmoński, J. Malczewski).

- Plac Zamkowy 1, 25-010 Kielce
- Kasa biletowa tel. 41 344 23 18, 41 344 40 15
- www.mnki.pl
- czynne: V-VIII wtorek – niedziela w godz. 10.00-18.00; IX-IV wtorek – niedziela w godz. 9.00-17.00; ostatnie wejście 45 min. przed zamknięciem,
- https://mnki.pl/palac/pl/dla_zwiedzajacych/bilety_i_godziny_otwarcia

Muzeum Dialogu Kultur

Muzeum Dialogu Kultur to muzeum pozytywnych relacji, muzeum idei, w którym zarówno dialog kultur, jak i kultura dialogu są bardzo ważne. Ekspozycja stała czerpie z wielokulturowych źródeł miasta i regionu, a następnie wykracza poza granice „małej ojczyzny", a także kraju i Europy. Prezentując różnorodność narodową, etniczną czy wyznaniową na świecie oraz przywołując zapisane w historii liczne przykłady dialogu międzykulturowego, podkreśla wagę pozytywnych relacji.

- **Kamienica pod Trzema Herbami**
- ul. Rynek 3, 25-303 Kielce
- tel. 41 344 60 96 wew. 302 lub 307
- www.mnki.pl/mdk
- Poniedziałek-piątek: 8:00-16:00
- Sobota: nieczynne
- Niedziela: 10:00-18:00 (wstęp bezpłatny na wystawę stałą)

Muzeum Lat Szkolnych Stefana Żeromskiego

Mieści się w budynku dawnego kieleckiego gimnazjum, do którego w latach1874-1886 uczęszczał Stefan Żeromski. Ekspozycja obejmuje materiały biograficzne i literackie związane z dzieciństwem pisarza, lata nauki w Kielcach, twórczość pisarską oraz wybrane dziedziny działalności społecznej i niepodległościowej.

- ul. Jana Pawła II 5, 25-001 Kielce
- tel. 41 344 57 92
- www.mnki.pl/zeromski
- czynne: poniedziałek-piątek w godz. 8.00-16.00, sobota – nieczynne, niedziela w godz. 9.00 – 16.00, w sezonie letnim (czerwiec – sierpień) niedziela w godz. 10.00-18.00, w niedziele wstęp na wystawy stałe bezpłatny

Muzeum Lat Szkolnych Stefana Żeromskiego

Muzeum Zabawek i Zabawy

Jest największym i najstarszym muzeum zabawek w Polsce. Na 631 m2 powierzchni wystawienniczej prezentowanych jest kilka tysięcy eksponatów. Zwiedzający mogą obejrzeć m.in. lalki z całego świata, zabawki historyczne i ludowe, lalki Barbie, modele samochodów, samolotów,

statków, kolejkę elektryczną i marionetki teatralne. Zwiedzanie muzeum dla dzieci jest niezwykłą przygodą. Interaktywne wystawy pozwalają, aby młodzi odkrywcy historii zabawek mogli nie tylko obejrzeć, ale i dotknąć eksponatów. Przy muzeum funkcjonuje Kawka Zabawka, miejsce stworzone specjalnie dla całych rodzin.

- Pl. Wolności 2, 25-367 Kielce
- tel. 41 343 37 06
- www.muzeumzabawek.eu
- czynne: codziennie oprócz poniedziałków w czasie letnim V – IX w godz. 9.00 – 17.00 w czasie zimowym X – IV w godz. 8.00 – 16.00

Muzeum Zabawek i Zabawy

Magia Karmelu – Manufaktura Słodyczy & Kawiarnia

Manufaktura mieści się w Aptece Wyobraźni będącej częścią Muzeum Zabawek i Zabawy. To miejsce, w którym każdy może się przekonać jak w magiczny sposób bez użycia maszyn powstają kolorowe lizaki i cukierki.

- ul. Mickiewicza 1, 25-352 Kielce
- tel. 537 950 750 – informacja i rezerwacja
- Magia Karmelu
- http://www.magiakarmelu.pl/
- tel. 41 344 40 78 – informacja i rezerwacja
- Muzeum Zabawek i Zabawy
- email: manufaktura@magiakarmelu.pl
  czynne: wtorek – sobota w godz. 9.30 – 17.30

Muzeum Historii Kielc

Muzeum Historii Kielc powstało w październiku 2006 r. Jego ekspozycja stała „Z dziejów Kielc" przekazuje wiedzę o mieście średniowiecznym, Kielcach, należących do biskupów krakowskich (do końca XVIII w.), oraz stolicy regionu w XIX i XX stuleciu.

Muzeum Historii Kielc

- ul. Św. Leonarda 4, 25-303 Kielce
- tel. 41 340 55 20, 340 55 26, 340 55 27
- www.mhki.kielce.eu
- czynne: wtorek, czwartek, piątek w godz. 8.00-16.00, środa w godz. 8.00-17.00, sobota – niedziela w godz. 9.00-16.00, w soboty wstęp na wystawę stałą „Z dziejów Kielc" bezpłatny. Brak opłaty nie dotyczy wystaw czasowych. Ostatnie wejście pół godziny przed zamknięciem.

Muzeum Wsi Kieleckiej - Dworek Laszczyków – opis str. 11

Dworek Laszczyków w Kielcach

Muzeum Diecezjalne

- ul. Jana Pawła II 3, 25-013 Kielce
- tel. 41 344 58 20
- www.muzeum.kielce.pl
- czynne: wtorek, środa, piątek, sobota 9.00 -16.00, czwartek 12.00 – 18.00

Muzeum Geologiczne
Oddział Świętokrzyski Państwowego Instytutu Geologicznego

- ul. Zgoda 21, 25-378 Kielce
- tel. 41 361 25 37, 41 361 12 54
- https://www.pgi.gov.pl/kielce /muzeum-geologiczne.html
- czynne: poniedziałek- piątek w godz. 8.00 – 15.00, pozostałe dni i godziny po wcześniejszym uzgodnieniu telefonicznym

Muzeum Hammonda

- ul. Zamkowa 5, 25-009 Kielce
- tel. 41 367 62 95
- www.muzeumhammonda.pl
- czynne: wtorek – niedziela 12:00-19:00

TEATRY

Teatr im. Stefana Żeromskiego

- (siedziba tymczasowa)
- ul. Ściegiennego 2, 25-033 Kielce
- tel. 41 344 60 48 wew. 31, 41 344 75 00 – kasa
- www.teatrzeromskiego.pl

Teatr Lalki i Aktora „Kubuś"

- ul. Duża 9, 25-304 Kielce
- tel. 41 368 02 93
- Kasa: 888 216 498
- www.teatrkubus.pl

Kielecki Teatr Tańca

- Pl. Moniuszki 2 B, 25-334 Kielce
- tel. 41 367 67 12
- www.ktt.pl

Kielecki Teatr Tańca

Teatr TeTaTeT

- Pl. Moniuszki 2 B, 25-334 Kielce
- tel. 532 219 376
- www.teatrtetatet.pl

FILHARMONIA ŚWIĘTOKRZYSKA IM. OSKARA KOLBERGA MIĘDZYNARODOWE CENTRUM KULTUR

Filharmonia Świętokrzyska to jedyna tego typu placówka w Regionie Świętokrzyskim. Jest organizatorem koncertów symfonicznych, kameralnych, recitali oraz innych form prezentacji utworów muzycznych. Propaguje polską i zagraniczną twórczość muzyczną, prezentuje twórczość kompozytorów klasycznych i współczesnych wcześniej niewykonywanych lub wykonywanych bardzo rzadko, patronuje amatorskiemu ruchowi muzycznemu oraz uczestniczy w edukacji muzycznej dzieci i młodzieży poprzez koncerty i audycje muzyczne odbywające się w szkołach.

- ul. Żeromskiego 12, 25-369 Kielce
- tel. 41 368 05 01, 365 54 83 – kasa biletowa
- www.filharmonia.kielce.com.pl

Filharmonia Świętokrzyska

KINA

Helios (kina 3D) Galeria „Echo"

- ul. Świętokrzyska 20, 25-329 Kielce
- tel. 41 332 13 30
- www.helios.pl

Kino „Moskwa"
- ul. Staszica 5, 25-008 Kielce
- tel. 41 344 47 34, 519 173 873
- www.kinomoskwa.pl

Kino „Fenomen"
- w Wojewódzkim Domu Kultury
- ul. Ściegiennego 2, 25-033 Kielce
- tel. 41 365 51 48, 669 555 019
- www.wdk-kielce.pl

Multikino Galeria „Korona"
- ul. Warszawska 26, 25- 317 Kielce
- tel. 54 23 03 635
- www.multikino.pl

GALERIE

Biuro Wystaw Artystycznych
- ul. Kapitulna 2, 25-011 Kielce
- tel. 41 367 64 47
- www.bwakielce.art.pl
- czynna: wtorek – niedziela w godz. 11.00-18.00,
- poniedziałek nieczynne

Galeria Współczesnej Sztuki Sakralnej „Dom Praczki"
- ul. Zamkowa 5/7, 25-009 Kielce
- tel. 41 367 62 97
- www.dompraczki.pl
- czynne: Wtorek: wejście bezpłatne

Galeria Sztuki Współczesnej „Winda"
- Pl. Moniuszki 2 B, 25-334 Kielce
- tel. 41 36 76 711 lub 722 wew. 262
- www.galeriawinda.pl
- czynne: poniedziałek – nieczynne, wtorek-piątek – 10:00-17:00, sobota – nieczynne
- niedziela – 12:00-15:00

Galeria Sztuki ZPAP – sklep Tycjan
- ul. Sienkiewicza 29, 25-007 Kielce
- tel. 694 307 114
- czynne: poniedziałek-piątek: 10:00-18:00,
- sobota: 10:00-14:00

Galeria Sztuki Współczesnej Dom Środowisk Twórczych – Pałacyk Zielińskiego
- ul. Zamkowa 5, 25-009 Kielce
- tel. 41 36 76 770, 41 36 76 771
- www.palacykzielinskiego.pl
- czynne: codziennie w godz. 10.00-18.00

Wieża Sztuki
- Pl. Niepodległości 1a, 25-001 Kielce
- tel. 41 278 12 32, 601 794 233
- www.wiezasztuki.pl
- czynne: poniedziałek – piątek: 11:00 – 18:00
- sobota: 10:00 – 14:00

Wieża Sztuki

POZOSTAŁE INSTYTUCJE KULTURY

Wojewódzki Dom Kultury im. J. Piłsudskiego
- ul. Ściegiennego 2, 25-033 Kielce
- tel. 41 365 51 00, 41 365 51 44
- www.wdk-kielce.pl

Portal Informacji Kulturalnej województwa świętokrzyskiego PIK
- tel. 41 365 51 50 do 57
- www.pik.kielce.pl

Kieleckie Centrum Kultury
- Pl. Moniuszki 2 B, 25-334 Kielce
- tel. impresariat 41 344 90 54,
- kasa biletowa tel. 41 343 81 42
- www.kck.com.pl

Wzgórze Zamkowe:
- www.zamkowa3.pl

Ośrodek Myśli Patriotycznej i Obywatelskiej
- ul. Zamkowa 3, 25-009 Kielce
- tel. 41 367 68 01; http://ompio.pl/
- czynne: wtorek - niedziela - 9:00 - 17:00
- poniedziałek - nieczynne

oraz

Instytut Dizajnu
- ul. Zamkowa 3, 25-009 Kielce
- tel. 41 367 68 01 wew.117
- www.idkielce.pl
- czynne: wtorek – czwartek: 10.00 – 17.00
- piątek – niedziela: 10.00 – 18.00
- poniedziałek – nieczynne

Dom Kultury „Zameczek"
- ul. Słowackiego 23, 25-365 Kielce
- tel. 41 367 63 01
- www.zameczek-kielce.pl

Ośrodek Kultury „Ziemowit" Filia Domu Kultury „Zameczek"
- ul. Mieszka I 79, 25-342 Kielce
- tel. 41 345 20 63
- www.ziemowit-kielce.pl

Młodzieżowy Dom Kultury
- ul. Kozia 10a, 25-541 Kielce
- tel. 41 367 66 50
- www.mdkkielce.pl

Baza ZBOŻOWA
- ul. Zbożowa 4, 25-416 Kielce
- www.baza-zbozowa.eu

Wojewódzka Biblioteka Publiczna
- ul. Ściegiennego 13, 25-033 Kielce
- tel. +48 41 361 53 51
- www.wbp.kielce.pl

Wojewódzka Biblioteka Publiczna

Miejska Biblioteka Publiczna
- ul. Marii Konopnickiej 5, 25-406 Kielce
- (adresy filii na stronie internetowej)
- http://mbp.kielce.pl

WYCIĄGI NARCIARSKIE

Wyciąg narciarski na Górze Pierścienica (367 m n.p.m.) Centrum Sportowo -Rekreacyjne „Stadion"
- al. Na Stadion 365, 25-127 Kielce
- tel. 41 361 55 55
- www.stadion.kielce.pl

Wyciąg orczykowy podwójny, dł. trasy 500 m, szer. 22–50 m, różnica poziomów 58 m, wyciąg orczykowy pojedynczy dł. 480m, wyciąg taśmowy dla dzieci dł. 100 m. Sztuczne oświetlenie, naśnieżanie, ratrakowanie. Hotel, restauracja, serwis i wypożyczalnia sprzętu narciarskiego, szkółka narciarska, tor saneczkowy, lodowisko. czynny w godz. 10.00–22.00

Wyciąg narciarski na Górze Telegraf (406 m n.p.m.) „Nowy Telegraf" s.c. Milcarz Piotr, Kozłowski Paweł
- ul. Narciarska 6, 25-214 Kielce
- tel. 570 556 600
- www.telegrafkielce.pl

Wyciąg orczykowy, sztuczne oświetlenie, naśnieżanie, ratrakowanie, karczma, serwis i wypożyczalnia sprzętu narciarskiego, szkółka narciarska, parking.

czynne w godz. 10.00 – 22.00

LODOWISKA

Lodowisko MOSiR w Kielcach

- ul. Szczecińska 1, 25-345 Kielce
- tel. 41 368 80 81
- www.mosir.kielce.pl
- czynne: w sezonie zimowym codziennie
- w godz. 10.00–20.00.

Odkryte lodowisko, działające w sezonie zimowym przy odpowiednio niskich temperaturach na terenach letniej pływalni Miejskiego Ośrodka Sportu i Rekreacji. Wypożyczalnia łyżew, parking.

Lodowisko – Centrum Sportowo-Rekreacyjne „Stadion"

- al. Na Stadion 365, 25-127 Kielce
- tel. 41 361 55 55, informacje o lodowisku
- tel. 664 082 222
- www.stadion.kielce.pl
- czynne: poniedziałek–piątek w godz. 14.30-21.30 , sobota-niedziela i święta oraz ferie zimowe w godz. 10.00–21.30, co 90 min przerwa na regenerację lodu (30 min).

Zadaszone lodowisko sezonowe o powierzchni 600 m² działające w pobliżu wyciągów narciarskich na górze Pierścienicy wytrzymujące nawet kilkustopniowe ocieplenie. Wypożyczalnia łyżew, ostrzenie łyżew, wyciągi narciarskie, parking, restauracja, hotel.

Lodowisko – „Nowy Telegraf" s.c. Milcarz Piotr, Kozłowski Paweł

- ul. Narciarska 6, 25-214 Kielce
- tel. 570 556 600
- www.telegrafkielce.pl

Lodowisko zadaszone, z taflą o wielkości 600 m², klimatyczną muzyką oraz dobrze wyposażoną wypożyczalnią sprzętu na miejscu.

POZOSTAŁE ATRAKCJE

Energetyczne Centrum Nauki

To miejsce, którego celem jest popularyzacja nauki poprzez zabawę i eksperymentowanie. W jego skład wchodzą: Wystawa Energia – ekspozycja składająca się z 28 interaktywnych stanowisk, przeznaczonych do samodzielnego eksperymentowania podzielonych na trzy strefy: „Ogień i Ziemia", „Powietrze i Woda" oraz „Człowiek"; Laboratorium „Generator Mocy" – połączenie pracowni chemicznej, fizycznej i biologicznej, w którym organizowane są m.in. warsztaty popularnonaukowe; kino 3D oraz Energetyczny Ogród Doświadczeń.

- ul. Olszewskiego 6, 25-663 Kielce
- (budynek SKYE INC., 2 piętro)
- tel. 41 278 72 50
- http://ecn.kielce.pl/
- czynne: wtorek – piątek w godz. 8.30 – 16.00,
- sobota w godz. 10:00-16:45

Energetyczne Centrum Nauki

Centrum Rozrywki – „Nowy Telegraf" s.c. Milcarz Piotr, Kozłowski Paweł

(mini pole golfowe, plac zabaw dla dzieci, bilard, darts, karczma)

- ul. Narciarska 6, 25-214 Kielce
- tel. 570 556 600
- www.telegrafkielce.pl

Ośrodek Rekreacji i Hipoterapii MAAG

- ul. Ściegiennego 207, 25-116 Kielce
- tel. 601 471 323
- www.maagkielce.pl

Klub Jeździecki Kielce

- ul. Kusocińskiego 61 A, 25-045 Kielce
- tel. 41 361 00 07, 519 175 745

Klub Jeździecki Kielce

Kielecki Park Linowy

- (zjazd tyrolski, "skok Tarzana",
- 6 tras z przeszkodami)
- ul. Szczepaniaka 40 (naprzeciw hotelu
- „Dworek Binkowski"), tel. 739 202 722
- www.parklinowykielce.pl
- czynny: 10.00–18.30

Centrum Rowerowe „Stadion-Giant"

- Al. Na Stadion 365, 25-127 Kielce
- tel. 41 361 55 55
- www.stadion.kielce.pl
- Wypożyczalnia rowerów, myjnia rowerowa, sklep,
- serwis i testy rowerów.

E1Gokart Halowy Tor Kartingowy

- ul. Batalionów Chłopskich 50E, 25-671 Kielce
- tel. 797 383 710
- www.e1gokart.pl
- czynne: poniedziałek – czwartek w godz. 14.00
- – 22.00, piątek godz.14.00 – 23.00 sobota
- 11.00-23.00 niedziela w godz. 11.00 – 21.00,
- wakacje i ferie: poniedziałek – niedziela w godz.
- 11.00 – 23.00

Centrum Wspinaczkowe MOBIUS STUDIO

- (budynek dawnego kina „Romantica")
- ul. Czarnowska 17, 25-504 Kielce
- tel. 511 381 488
- czynne codziennie w godz. 10.00 – 22.00

Park Rozrywki FLY SKY

- (park trampolin, plac zabaw)
- ul. Skrajna 86 B, 25-650 Kielce
- tel. 729 929 809
- www.fly-sky.pl
- czynne: poniedziałek – piątek: 14:00 – 21:00
- sobota – niedziela: 10:00 - 21:00

TARGI KIELCE S.A.

Wicelider polskiego rynku targowego dysponujący drugą pod względem wielkości w kraju własną powierzchnią wystawienniczą. Rocznie odbywa się tu około 70 imprez targowych, wiele szkoleń, konferencji, seminariów. Do największych imprez targowych zalicza się: Międzynarodowy Salon Przemysłu Obronnego MSPO, Międzynarodowe Targi Budownictwa Drogowego AUTOSTRADA-POLSKA czy Międzynarodowe Targi Przetwórstwa Tworzyw Sztucznych PLASTPOL

- ul. Zakładowa 1, 25-672 Kielce
- tel. 41 365 12 22
- www.targikielce.pl

Targi Kielce

2

ATRAKCJE TURYSTYCZNE

Sanatorium Marconi w Busku-Zdroju

POWIAT BUSKI

UZDROWISKO BUSKO-ZDRÓJ

Uzdrowisko Busko-Zdrój swą sławę zawdzięcza bogatym zasobom wód siarczkowych i jodkowo-bromkowych. Już blisko dwa wieki stanowi centrum leczenia chorób układu krążenia, narządu ruchu czy chorób skóry. Wraz z rosnącą popularnością usług typu wellness i spa uzdrowisko Busko-Zdrój rozszerzyło zakres świadczonych usług oferując różnorodne nowoczesne zabiegi poprawiające urodę i dbające o piękną sylwetkę.

- ul. Rzewuskiego 1, 28-100 Busko-Zdrój
- tel. 41 370 32 00
- www.ubz.pl

Tężnia Busko

Zachwycający swoją konstrukcją obiekt ma kształt okręgu o średnicy około 72 m i obwodzie około 226 m, a ściany sięgają blisko 10 m wysokości. Tężnię stanowią dwa pierścienie z tarniny, które oddzielone są przejściami przypominającymi labirynt. Prowadzą one na dziedziniec, w sercu którego znajduje się fontanna mgielna. Pełni on dodatkowe funkcje, gdyż jego rozmiary umożliwiają organizację wydarzeń i imprez kulturalnych. Na szczycie tężni znajduje się taras widokowy, z którego można podziwiać przepiękną panoramę uzdrowiska.

- **Park Zdrojowy w Busku-Zdroju przy ul. Waryńskiego**
- www.busko.pl
- czerwiec – sierpień: 10:00 do 21:00, kwiecień, maj, wrzesień, październik: 10:00-19:00, listopad – marzec: nieczynne
- Dom zdrojowy z mini tężnią: czynny cały rok w godzinach: 10:00-21:00

Kościół św. Leonarda w Busku-Zdroju

Drewniany kościół, wokół którego w XII w. rozwijała się osada. Obecny obiekt o konstrukcji zrębowej wzniesiony został w 1699 roku. Kościół jest orientowany, na płaskich stropach znajdują się późnobarokowe malowidła, we wnętrzu krucyfiks, barokowe rzeźby. Najważniejszym elementem wyposażenia prezbiterium jest ołtarz główny z poźnobarokową figurą św. Leonarda. Wokół kościoła znajduje się stary cmentarz z zabytkową płytą grobu rodziny Rzewuskich, z której wywodził się założyciel buskiego kurortu – Feliks.

- Kościół znajduje się przy ul. Bohaterów Warszawy, 28-100 Busko-Zdrój

Zabytkowe wnętrza udostępnione są turystom indywidualnym i grupom zorganizowanym w każdy wtorek, piątek i sobotę w godzinach 15:00-18:00

UZDROWISKO SOLEC-ZDRÓJ

Naturalne bogactwa wód leczniczych oraz uzdrawiający mikroklimat już od wielu wieków przyciągają kuracjuszy z całej Polski i z zagranicy, pragnących aktywnie zadbać o zdrowie, zregenerować swoje siły. Leczy się tu choroby narządu ruchu i reumatyczne, jak również choroby skóry i alergie. W pobliżu uzdrowiska w wyniku przeprowadzonych badań geologicznych natrafiono na solankę o zawartości siarkowodoru 8-krotnie większej niż w dotychczas eksploatowanych źródłach. Jest to unikalne ujęcie wód mineralnych tego typu na świecie.

- ul. 1-go Maja 1, 28-131 Solec-Zdrój
- tel. 41 377 63 90, 41 377 60 17
- www.uzdorwiskosolec.pl

WIŚLICA

Jedna z najstarszych miejscowości Świętokrzyskiego. Zobaczyć tu można unikalną w skali europejskiej posadzkę wiślicką tzw. „Płytę Orantów" z 1170 r., kolegiatę gotycką (obecnie Bazylika Mniejsza) p.w. Narodzenia NMP z ok. 1350-1360 r., pozostałości kościoła św. Mikołaja z X-XII w., pozostałości misy chrzcielnej oraz Dom Długosza z 1460 r. mieszczący Muzeum Archeologiczne.

- **Muzeum Archeologiczne – Dom Długosza**
- (Oddział Muzeum Narodowego w Kielcach)
- ul. Batalionów Chłopskich 2a, 28-160 Wiślica
- tel. 730 729 200, 41 300 20 69
- www.mnki.pl/wislica

Europejskie Centrum Bajki im. Koziołka Matołka w Pacanowie

Centrum Bajki w Pacanowie to miejsce stworzone nie tylko dla najmłodszych, ale także dla dorosłych, którzy chcą cofnąć się w czasie i wrócić do lat dziecięcych. Na terenie obiektu znajdują się biblioteka, czytelnia, księgarnia, kino „Szkatułka", „Mały Teatr", sale warsztatowe, sklep z pamiątkami oraz kawiarnia. Największym zainteresowaniem cieszy się wystawa Bajkowy Świat. Można tu bowiem dotknąć eksponatów, odkryć co zawierają szuflady. Postaci z bajek prowadzą dzieci przez magiczne i tajemnicze strefy. W Czarodziejskim Ogrodzie napotkać można Calineczkę śpiącą w kwiatowym kielichu, a w Krainie Soria Moria zwiedzający mogą wziąć udział w grze, której celem jest pokonanie złej Królowej Lodu. Co roku w Pacanowie na początku czerwca odbywa się słynny Festiwal Kultury Dziecięcej.

Centrum otacza edukacyjny park – Akademia Bajki. W części ogólnodostępnej znajduje się skatepark, fontannę, skwer i bistro. Druga część ogrodu (biletowana) podzielona została na 4 edukacyjne strefy – Ogród Komiksu, Ogród Legend (z parkiem linowym i grotą solną), Ogród Powieści i Ogród Bajek i Baśni.

Płyta Orantów w Wiślicy

Europejskie Centrum Bajki w Pacanowie

Europejskie Centrum Bajki
ul. Makuszyńskiego 1, 28-133 Pacanów
tel. 41 376 50 79
www.stolica-bajek.pl
czynne: IV-X poniedziałek-niedziela w godz. 9.00-17.00; XI-III wtorek-niedziela w godz. 9.00-16.00 (wskazana wcześniejsza rezerwacja)

Park Akademia Bajki
kasa biletowa 660 559 627
Godziny otwarcia: wtorek – niedziela 10:00-18:00
https://centrumbajki.pl/

POWIAT JĘDRZEJOWSKI

Archiopactwo Cystersów w Jędrzejowie

Archiopactwo Cystersów w Jędrzejowie

Zespół klasztorny z ok.1149 r. zbudowany dla francuskiego opactwa cysterskiego przybyłego tu z Morimond z Burgundii. Wewnątrz znajduje się ołtarz z relikwiami bł. Wincentego Kadłubka.

- **Klasztor Cystersów i Sanktuarium Błogosławionego Wincentego Kadłubka**
- ul. Klasztorna 20, 28-300 Jędrzejów
- tel. 41 386 23 08
- www.jedrzejow.cystersi.pl

Muzeum im. Przypkowskich w Jędrzejowie

Muzeum zegarów, przyrządów gnomonicznych, różnych przyrządów do mierzenia czasu (klepsydry, zegary ogniowe, mechaniczne) oraz przyrządów astronomicznych. Uznaje się, iż jest to trzeci taki zbiór w świecie po Oxfordzie i Chicago. Na tyłach muzeum znajduje się Ogród Czasu.

- Pl. T. Kościuszki 7/8, 28-300 Jędrzejów
- tel. 41 386 24 45
- www.muzeum.jedrzejow.pl
- czynne od wtorku do niedzieli:
- 15 IV – 31 X w godz. 8.00 – 17.00, ostatnie wejście do godz. 16.00
- 1 XI – 14 IV w godz. 8.00 – 16.00, ostatnie wejście do godz. 15.00
- w poniedziałki muzeum czynne tylko dla grup po dokonaniu rezerwacji na 5 dni przed wizytą

Muzeum im. Przypkowskich w Jędrzejowie

Dworek Mikołaja Reja w Nagłowicach

W dworku z ok. 1800 r. znajduje się jedyne w Polsce Muzeum Mikołaja Reja, a także pokoje gościnne i punkt informacji turystycznej. Wystawa przedstawia związki pisarza z tą miejscowością oraz znaczenie jego twórczości dla piśmiennictwa i całej kultury polskiej, zawiera reprodukcje przedstawiające życie i dorobek pisarski Mikołaja Reja.

- ul. Kacpra Walewskiego 7, 28-362 Nagłowice
- tel. 41 381 45 70
- www.naglowice.pl
- czynne: V-IX poniedziałek-sobota godz. 8.00 –16.00, niedziela i święta godz. 9.00-17.00, X-IV poniedziałek-sobota w godz. 8.00 – 16.00

Dworek Mikołaja Reja w Nagłowicach

Zamek Rycerski w Sobkowie

Fortalicja w Sobkowie to ciekawy przykład zabezpieczenia XVI-wiecznej posiadłości szlacheckiej. Z wzniesionego przez Stanisława Sobka w latach 1560-1570 kompleksu dworskiego do dziś dnia zachowały się pozostałości murów, trzy baszty, ruiny pałacu oraz zabudowania gospodarcze. Obecnie znajdują się tu pokoje gościnne, czynna jest restauracja z 3 salami: „Pod Zakutym Łbem", „Rycerska" oraz „Władysława IV", można także skorzystać z przejażdżek konnych i bryczkami oraz popływać gondolą po rzece Nidzie.

- ul. Stanisława Sobka 15, 28-305 Sobków
- tel. 41 387 11 36, 509 301 601, 509 301 101
- www.zameksobkow.eu

POWIAT KAZIMIERSKI

Kaplica Firlejów w Bejscach

W kościele p.w. św. Mikołaja z XIV w. znajduje się renesansowa kaplica Firlejów zbudowana w latach 1596-1600 i stanowiąca jeden z najcenniejszych zabytków małej architektury sakralnej w Polsce. W niej renesansowy nagrobek Firlejów.

- Parafia p.w. św. Mikołaja
- Bejsce 232, 28-512 Bejsce
- tel. 41 35 11 030

Kościół p.w. św. Jana Chrzciciela w Skalbmierzu

Obecny kościół zbudowany został w XV w. z zachowaniem XII-wiecznych części romańskich pierwotnej świątyni. Trzynawowy kościół posiada dwukrotnie wyższą od naw bocznych nawę środkową.

- ul. Partyzantów 2, 28-530 Skalbmierz
- tel. 41 352 90 25
- www.skalbmierz.kielce.opoka.org.pl

Grodzisko w Stradowie

Przed wiekami istniało tu największe i najpotężniejsze wczesnośredniowieczne grodzisko, jakie kiedykolwiek zbudowano na ziemiach polskich. Gród właściwy o powierzchni 1,5 ha zwany Zamczyskiem otaczały trzy podgrodzia: Waliki, Mieścisko i Barzyńskie o łącznej powierzchni 25 ha. Istnienie grodziska wiązane jest z państwem Wiślan.

Zamek Rycerski w Sobkowie

Słonowickie megality

W Słonowicach k. Kazimierzy Wielkiej odkryto unikatowy zespół cmentarno–kultowy znany jako „megality ze Słonowic". Zabytkowe grobowce pochodzą z przełomu IV/III tysiąclecia p.n.e. i porównywalne są z podobnymi obiektami na Wyspach Brytyjskich, z tą różnicą, że w Słonowicach używano drewna, w Wielkiej Brytanii zaś kamienia.

POWIAT KIELECKI

Zamek Królewski w Chęcinach

Zamek Królewski w Chęcinach

Górujący nad Chęcinami zamek królewski wzniesiony został na grzbiecie skalistego wzgórza (367 m n.p.m.) na przełomie XIII i XVI wieku. Władysław Łokietek uczynił chęcińską twierdzę centrum władzy gospodarczej, militarnej oraz politycznej. Po śmierci króla pieczę nad zamkiem objął Kazimierz Wielki, który sprawił, że forteca była nie do zdobycia przez 250 lat. Dzięki przeprowadzonym w ostatnich latach pracom rewitalizacyjnym, turyści mogą zwiedzić zamkowy skarbiec, wewnętrzną część budowli oraz wejść na dwie wieże, z których rozciąga się widok na panoramę województwa świętokrzyskiego. Podobno przy sprzyjającej aurze widoczne są nawet wierzchołki polskich Tatr.

Zamek w Chęcinach

- ul. Jędrzejowska b.n., 26-060 Chęciny
- biuro zamku: ul. Małogoska 7, 26-060 Chęciny
- tel. 41 308 00 48
- www.zamek.checiny.pl
- Czynny : kwiecień – wrzesień poniedziałek – niedziela 9.00-18.00,
- październik-marzec poniedziałek – niedziela 9.00-16.00

Jaskinia Raj i Centrum Neandertalczyka

Najpiękniejsza jaskinia w Polsce tworząca kompleks korytarzy i komnat przyozdobiony setkami stalagmitów, stalaktytów, stalagnatów i pizoidów o różnorodnych kształtach i formach. Specjalnie dla turystów udostępniona została do zwiedzania 180-metrowa podziemna trasa turystyczna. Zorganizowano tu także wystawę muzealną z odtworzonym obozowiskiem rodziny neandertalskiej oraz szczątkami prehistorycznych zwierząt: mamuta, nosorożca włochatego i niedźwiedzia jaskiniowego. Warto odwiedzić powstałe tuż obok Centrum Neandertalczyka ukazujące życie w epoce lodowcowej.

- ul. Dobrzączka, 26-060 Chęciny
- rezerwacja jaskinia Raj i Centrum Neandertalczyka: tel. 41 346 55 18
- www.jaskiniaraj.pl
- jaskinia czynna od wtorku do niedzieli: I-IV 09.00 – 16.00, V-VIII 09.00 – 18.00, IX, X 09.00 – 17.00, XI 09.00 – 16.00
- centrum czynne od wtorku do niedzieli, V-VIII 09.00 – 17.30, IX, X 09.00 – 16.30, XI 09.00 – 15.30
- Obowiązuje wcześniejsza rezerwacja (online).

Jaskinia Raj

Zespół Pałacowo-Parkowy w Podzamczu k. Chęcin

Regionalne Centrum Naukowo-Technologiczne Dwór z XVII w. zbudowany przez Starostę Chęcińskiego w miejscu dawnego folwarku. Rozbudowany w latach 1673-1674 o pałacyk w styli willi włoskiej wraz z ogrodami. Wnętrze utrzymane w barokowym klimacie. Przy zespole pałacowym ozdobna brama wjazdowa w formie

łuku triumfalnego wzniesiona, według legend, na przywitanie króla Jana III Sobieskiego. Obecnie, po renowacji, siedziba Regionalnego Centrum Naukowo-Technologicznego.

- Podzamcze 45 k. Chęcin, 26-060 Chęciny
- tel. 41 343 40 50
- www.rcnt.pl

Centrum Nauki Leonardo da Vinci

Centrum Nauki Leonardo da Vinci to nowopowstały obiekt, gdzie młodzież i dzieci mogą przeprowadzać badania naukowe poznając nauki przyrodnicze, fizykę i chemię. Eksponaty interaktywne znajdują się wewnątrz, ale też na zewnątrz budynku w Ogrodzie Zdarzeń. Odwiedzające Centrum rodziny spędzą nie tylko miło, ale i aktywnie czas, rozwiązując zagadki logiczne. Interaktywna wystawa, z eksponatami typu „hands on" czyli „na wyciągnięcie ręki", pomaga zrozumieć to, co na pozór trudne i niezrozumiałe.

- Podzamcze 45 k. Chęcin, 26-060 Chęciny
- tel. 609 290 121
- www.cndavinci.pl
- czynne: Środa – Niedziela – 08.00 – 16.00
- Godziny wejść:
- 8.30, 11.00, 13.30.
- (ostatnie wejście na godzinę
- przed zamknięciem obiektu)

Centrum Nauki Leonardo da Vinci

Europejskie Centrum Edukacji Geologicznej w Chęcinach

To nowe miejsce na edukacyjnej i turystycznej mapie regionu. W kompleksie czterech budynków znajdują się: sala audytoryjna, restauracja, pracownie dydaktyczne i laboratoria, m.in. chemiczne, mikroskopowe, komputerowe, geofizyczne, kartowania geologicznego i hydrogeologiczne, część hotelowa oraz zaplecze dla organizowanych konferencji. Łącznie ECEG dysponuje ok. 6500 m2 klimatyzowanej powierzchni, 300 miejscami konferencyjnymi (240 miejsc w sali głównej i 60 w sali kameralnej) oraz 170 miejscami hotelowymi.

- Korzecko 1c, 26-060 Chęciny
- (rezerwat Góra Rzepka)
- tel. +48 41 266 52 87
- www.eceg.uw.edu.pl

Europejskie Centrum Edukacji Geologicznej w Korzecku

Pałacyk Henryka Sienkiewicza w Oblęgorku

Niedaleko Strawczyna mieści się posiadłość polskiego Noblisty – Henryka Sienkiewicza, którą pisarz otrzymał w darze od społeczeństwa w 1900 r. z okazji 25-lecia pracy literackiej. Obecnie w pałacu znajduje się muzeum poświęcone jego życiu i twórczości: mieszkanie pisarza (gabinet, salon, jadalnia, palarnia, sypialnia i sala wystaw czasowych) oraz wystawa biograficzno-literacka.

Pałacyk Henryka Sienkiewicza w Oblęgorku

- Oblęgorek, ul. Aleja Lipowa 24,
- 26-067 Strawczyn
- tel. 41 303 04 26, 664 384 069
- www.mnki.pl/sienkiewicz
- czynne: XI-III wtorek-niedziela w godz. 8.00-
- 16.00, IV-X wtorek-niedziela w godz. 9.00-17.00

Klasztor na Świętym Krzyżu

Klasztor pobenedyktyński na szczycie góry Łysiec w sercu Gór Świętokrzyskich to niezaprzeczalna wizytówka Regionu Świętokrzyskiego. Przechowywane w nim są Relikwie Drzewa Krzyża Świętego, które najprawdopodobniej podarował klasztorowi królewicz węgierski Emeryk, przebywający w Polsce na zaproszenie Bolesława Chrobrego. Złożone są w Kaplicy Oleśnickich, na sklepieniu i ścianach której widnieją malowidła przedstawiające apostołów i sceny związane z relikwiami. Na terenie zespołu klasztornego znajdują się udostępnione do zwiedzania: krypta Jeremiego Wiśniowieckiego oraz Muzeum Misyjne Misjonarzy Oblatów Maryi Niepokalanej. Nad całością kompleksu wznosi się odbudowana w 2014 r. wieża kościelna z tarasem widokowym, z którego podziwiać można piękną panoramę Gór Świętokrzyskich.

- Święty Krzyż 1, 26-004 Bieliny,
- gmina Nowa Słupia
- tel. 41 317 82 79
- www.swietykrzyz.pl
- czynne: codziennie 9:00-17:00 (w sezonie letnim
- do godz. 20:00)

Klasztor na Świętym Krzyżu

Muzeum Przyrodnicze Świętokrzyskiego Parku Narodowego

Muzeum, zajmujące część zabudowań klasztornych na Świętym Krzyżu, to skarbnica wiedzy o przyrodzie Łysogór i całego Świętokrzyskiego Parku Narodowego. Przygotowana tu nowoczesna ekspozycja przybliża faunę i florę parku oraz zagadnienia związane z geologią oraz pradziejami regionu.

- Święty Krzyż 1, 26-004 Bieliny,
- gmina Nowa Słupia
- tel. 41 317 70 87, 690 080 034
- www.swietokrzyskipn.org.pl
- czynne: X-IV wtorek-niedziela: 9:00-16:00
- V-IX poniedziałek-niedziela 9:00-17:00

Osada Średniowieczna w Hucie Szklanej

Osada pozwala przenieść się w czasie do XII w., kiedy to w okolicy wciąż czczono pogańskie bóstwa. Zobaczymy tu kowala, garncarza, bartnika oraz innych mieszkańców skupionych na swoich codziennych czynnościach, takich jak wytwarzanie sprzętów czy zdobywanie jedzenia. W ofercie Osady są również liczne warsztaty interaktywne oraz edukacyjna gra terenowa „Kraina Legend Świętokrzyskich".

- Huta Szklana 37, 26-004 Bieliny
- tel. 41 260 81 41, 260 81 56, 531 982 589
- www.osadasredniowieczna.eu
- czynne: V – X codziennie w godz. 9.00 – 18.00,
- IX – IV soboty – niedziele w godz. 9.00 – 18.00

Osada średniowieczna

Park Etnograficzny w Tokarni

W parku zgromadzono najcenniejsze zabytki drewnianego budownictwa z okresu XVIII i XIX wieku. Do najciekawszych i najcenniejszych zaliczyć można m.in. dwór z Suchedniowa, spichlerz ze Złotej czy barokowy kościół w Rogowa. Prezentowane tu są wnętrza XIX-wiecznych chałup, budynków kowala, cieśli, stolarza, szewca, XIX-wiecznej apteki, sklepiku czy pracowni krawieckiej. W sezonie odbywa się tu sporo interesujących imprez: Wytopki Ołowiu, Rodzinne Niedziele w Skansenie czy Świętokrzyski Jarmark Agroturystyczny.

Park Etnograficzny w Tokarni

- Tokarnia 303, 26-060 Chęciny
- tel. 41 315 41 71. kasa tel. 515 458 649
- www.mwk.com.pl
- czynny: XI-III poniedziałek – niedziela 9:00-15:00
- IV i X: wtorek – niedziela 9:00-17:00
- V-IX poniedziałek – niedziela 10:00-18:00
- (poniedziałek wstęp bezpłatny – wyłącznie na wystawę stałą budownictwa ludowego bez zwiedzania wnętrz)

Kompleks Świętokrzyska Polana

Kompleks to doskonałe miejsce dla całych rodzin. Na gości czeka sporo atrakcji: Oceanika – ekspozycja z wielkimi akwariami o pojemności 250 000 litrów, z najbogatszą wystawą zwierząt wodnych w Polsce, Kraina Zabawy, a w niej m. in. wielkie dmuchańce, ruchomy statek, karuzela, łódeczki, park linowy i najwyższe w Polsce eurobungee oraz Świętokrzysko – Park Miniatur z największymi zabytkami architektury świętokrzyskiej, pokazanymi w skali 1:20. Dzieci z pewnością polubią Brzozową Zagrodę, gdzie czekają króliki, świnki wietnamskie, owce miniaturki i pawie. Każdy może tu wejść, nakarmić je i z bliska się im przyjrzeć.

- Chrusty, ul. Laskowa 95, 26-050 Zagnańsk
- tel. 41 260 50 60
- www.swietokrzyskapolana.pl
- www.oceanika.pl.

Park Rozrywki i Miniatur SABAT KRAJNO Aleja Miniatur „Wonderful World"

To całoroczny rodzinny obiekt edukacyjno-rozrywkowy oferujący moc atrakcji. Znajdującą się tu Aleję Miniatur „Wonderful World" tworzą

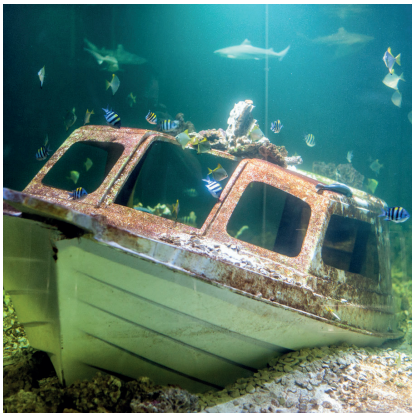

Kompleks Świętokrzyska Polana

miniatury najsłynniejszych budowli świata oraz niezwykłych stworzonych przez naturę miejsc, jak: Bazylika Świętego Piotra, Krzywa Wieża, Piramida Cheopsa, wodospad Niagara, wulkan Etna, Statua Wolności czy też wieże World Trade Center. Większość eksponatów wykonano w skali 1:25, wyjątek stanowi Bazylika św. Piotra w skali 1:13. Na odwiedzających czeka także Park Rozrywki, Kino 6D, Lunapark oraz Park Linowy. Zimą natomiast funkcjonuje stok narciarski z czterema trasami zjazdowymi, wypożyczalnią sprzętu i szkółką narciarską. Sercem ośrodka jest restauracja „Magia Sabatu" gwarantująca wyśmienitą kuchnię.

- Krajno-Zagórze 43c, 26-008 Górno
- Informacja ogólna: tel. 505 505 654
- www.sabatkrajno.pl

Park Miniatur w Krajnie Zagórzu

ZOO Leśne Zacisze w Lisowie

Jedyne w regionie świętokrzyskim prywatne ZOO mieści się w miejscowości Lisów, na malowniczo położonym terenie otoczonym lasem. Miejsce otrzymało status ogrodu zoologicznego w 2016 roku i stanowi obecnie azyl dla 90 gatunków zwierząt z 6 kontynentów.

- Lisów, ul. Wygwizdów 6, 26-026 Morawica
- tel. 607 627 271
- www.lesne-zacisze.net
- czynne: I, II, XI, XII: 10:00-15:00,
- III, X: 10:00-16:00,
- IV, IX: 10:00-17:00,
- V-VIII: 10:00-19:00

POWIAT KONECKI

Zespół pałacowo-parkowy w Końskich

W centrum Końskich zachowało się jedno z ciekawszych założeń parkowych w Polsce z tzw. małą architekturą ogrodową z II poł. XVIII i I poł. XIX stulecia. Można tu zobaczyć unikatowy na skalę europejska zabytek nurtu egiptyzującego tzw. Oranżerię Egipską z czterema posągami Faraonów, Świątynię Grecką, Domek Wnuczętów, altanę, gloriettę i trzy klasycystyczne bramy wjazdowe połączone niepełnym ogrodzeniem z bajecznymi neogotyckimi basztami.

- **Centrum Informacji Turystycznej**
- **Tymczasowa siedziba**
- Końskie, ul. Armii Krajowej 2
- Budynek Szkoły Podstawowej nr 1
- tel. 534 042 989

Zabytkowy Zakład Hutniczy w Maleńcu

Zabytkowy zespół walcowni i gwoździarni powstał w 1784 r. nad rzeką Czarną. Spośród doskonale zachowanych do dziś elementów do najbardziej interesujących zaliczyć trzeba: cykl produkcyjny walcowania blach oraz wytwarzania z nich narzędzi gospodarczych, hale walcowni, gwoździarni i szpadlarni z 1839 r. oraz unikalne maszyny.

- Maleniec 54, 26-242 Ruda Maleniecka
- tel. 41 373 11 42, 785 089 283
- http://maleniec.pl
- czynne: IV-X: poniedziałek-piątek: 8:00-15:00,
- sobota-niedziela: 10:00-18:00
- XI-III: Poniedziałek-piątek: 7:00-15:00

Muzeum Zagłębia Staropolskiego w Sielpi

Sielpia to największa miejscowość wypoczynkowa w regionie świętokrzyskim położna nad 60-hektarowym zalewem. W XIX w. działał tu jeden z największych zakładów przemysłowych. Obecnie w dawnych budynkach walcowni i pudlingarni mieści się Muzeum Zagłębia Staropolskiego. Do jego najcenniejszych eksponatów

Zespół pałacowo-parkowy w Końskich

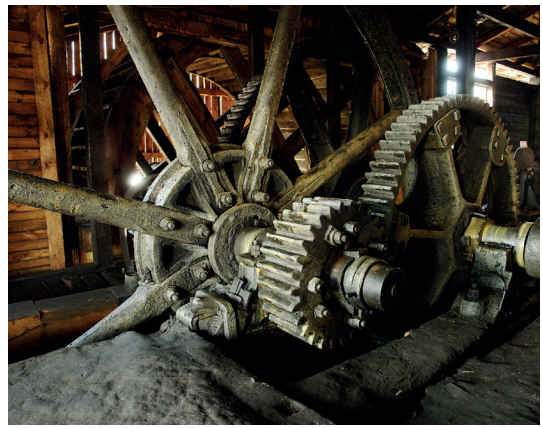

Zabytkowy Zakład Hutniczy w Maleńcu

należy olbrzymie metalowe koło napędowe o średnicy 8m oraz wiele unikatowych maszyn i urządzeń.

- **Muzeum Zagłębia Staropolskiego**
- ul. Słoneczna 19, Sielpia, 26-200 Końskie
- UWAGA! Muzeum tymczasowo nieczynne

POWIAT OPATOWSKI

Kolegiata św. Marcina w Opatowie

Najcenniejszym zabytkiem Opatowa jest pamiętająca okres romański kolegiata św. Marcina z II poł. XII w. Na szczególną uwagę zasługują umieszczone w lewej nawie transeptu nagrobki rodziny Szydłowieckich z ciekawą płaskorzeźbą z brązu tzw. Lamentem Opatowskim.

- ul. S. „Grota" Roweckiego 8, 27-500 Opatów
- tel. 15 868 27 64
- www.kolegiataopatow.sandomierz.opoka.org.pl

Kolegiata św. Marcina w Opatowie

Klasztor OO. Bernardynów w Opatowie

Barokowy Klasztor bernardyński został wybudowany pod koniec XV w. Wnętrze klasztoru utrzymane jest w stylu barokowym i rokokowym. Na XVIII-wiecznym ołtarzu głównym znajdują się obrazy Matki Boskiej z Dzieciątkiem i Wniebowzięcia oraz rzeźby św. Piotra z Alkantary i św. Bonawentury. Na uwagę zasługuje gotycki krucyfiks z ok. 1400 roku.

- ul. Klasztorna 3, 27-500 Opatów
- tel.15 868 23 10
- www.opatow.bernardyni.pl

Zamek Krzyżtopór w Ujeździe

Wzniesiony przez Wawrzyńca Senesa w latach 1631-1644 zamek „Krzyżtopór" w Ujeździe był przed powstaniem Wersalu największą budowlą pałacową w Europie. Fundator tego „palazzo in fortezza" – wojewoda sandomierski Krzysztof Ossoliński chciał olśnić współcześnie mu żyjących. I tak monumentalny zespół pałacowy wbudowany w pięcioboczną bastionową fortecę wzniesiony został na wzór kalendarza. Posiadał tyle okien ile dni w roku, tyle komnat ile tygodni, tyle wielkich sal ile miesięcy oraz baszt ile pór roku.

- **Instytucja Kultury Zamek Krzyżtopór**
- Ujazd 73, 27-570 Iwaniska
- tel. 15 860 11 33
- www.krzyztopor.org.pl
- czynny: 1 IV – 31 VIII w godz. 8.00 – 20.00; 1 IX – 31 X 8.00-18.00, 1 XI – 28 II 8.00 – 16.00, 1 III – 31 III 8.00 – 18.00

Zamek Krzyżtopór w Ujeździe

POWIAT OSTROWIECKI

Bałtowski Kompleks Turystyczny

W miejscowości Bałtów k. Ostrowca Świętokrzyskiego znajduje się Park Jurajski a w nim niemal 100 modeli dinozaurów. Zwiedzanie parku ułatwia specjalnie wytyczona ścieżka a w Muzeum Jurajskim można zobaczyć wiele ciekawych skamieniałości. Dla najmłodszych turystów został przygotowany plac zabaw. Pobyt w Bałtowie uatrakcyjniają: oferta Ośrodka

Jazdy Konnej „W Krainie Koni", „Zwierzyniec Bałtowski", Żydowski Jar oraz Park Miniatur, a zimową porą profesjonalnie przygotowane trasy narciarskie „Szwajcaria Bałtowska" oraz wioska Świętego Mikołaja. Bałtowski Kompleks oferuje także szalony przejazd rollercoasterem, wizytę w kinie 5D, w prehistorycznym oceanarium , w „Sabathówce" z czarownicami, a także restauracji „Bałtowski Zapiecek" serwującej dania kuchni regionalnej.

- 27-423 Bałtów 8a
- (12 km na północ od Ostrowca Św.)
- tel. 41 310 10 13, 533 979 221
- Informacje dotyczące zwiedzania
- poszczególnych atrakcji dostępne na stronie
- www.juraparkbaltow.pl

Park Jurajski w Bałtowie

Park Jurajski w Bałtowie

Żywe Muzeum Porcelany w Ćmielowie

Żywe Muzeum Porcelany powstało na terenie dawnej Wytwórni Porcelany ŚWIT. Podczas zwiedzania można zapoznać się z procesem produkcji porcelany, dowiedzieć się z czego się robi porcelanę, jaka jest różnica między ceramiką a porcelaną i co wspólnego z jej wyrobem ma najzwyklejszy sok z buraka. W dość nietypowym miejscu, jakim jest stary 22-metrowy piec, obejrzeć można film o Ćmielowie.

- ul. Sandomierska 243, 27-440 Ćmielów
- tel. 15 861 20 21, 535 588 960
- www.turystyka.cmielow.com.pl
- czynne Pn-Nd: 09:00 – 18:00 (sezon letni)
- Pn-Nd: 09:00 – 16:00 (październik – kwiecień)

Żywe Muzeum Porcelany w Ćmielowie

Muzeum Archeologiczne i Rezerwat „Krzemionki"

Na terenie rezerwatu archeologicznego znajduje się dobrze zachowany krajobraz nakopalniany oraz znakomicie zachowane podziemia sprzed 5-4 tys. lat. Specjalnie dla turystów udostępniono blisko 500-metrową podziemną trasę turystyczną przybliżającą techniki wydobywania krzemienia pasiastego. W 2019 roku rezerwat został wpisany na światową listę dziedzictwa UNESCO.

Krzemionki

Krzemionki

- Sudół 135a, 27-400 Ostrowiec Świętokrzyski
- tel. 41 260 55 50, 669 970 499 (rezerwacja)
- www.krzemionki.pl
- Informacje na temat godzin otwarcia i rezerwacji znajdują się na stronie http://krzemionki.pl/dla-turystow/rezerwacja-biletow/

POWIAT PIŃCZOWSKI

Kościół śś. Piotra i Pawła w Kijach

Wczesnobarokowy kościół śś. Piotra i Pawła wzniesiony został w miejscu dawnej świątyni z XII w. Z tego okresu, w nowym kościele, zachowało się wiele cennych, romańskich elementów.

- ul. Ks. Władysława Siarkowskiego 4, 28-404 Kije
- tel. 41 356 80 16

PIŃCZÓW

Pińczów założony przez Kardynała Zbigniewa Oleśnickiego to malowniczo położona miejscowość w sercu Ponidzia. Nazywane jest siedzibą arian – braci polskich. Warto obejrzeć tu Dom na Mirowie zwany drukarnią ariańską, wczesnobarokowy kościół i klasztor reformatów z XVII wieku. Na uwagę zasługują także: renesansowa synagoga z przełomu XVI/XVII w., pałac Wielopolskich a przede wszystkim usytuowana na wzgórzu kaplica św. Anny z 1600 r. zaprojektowana przez Santi Gucciego.

- **Centrum Informacji Turystycznej w Pińczowie**
- ul. Piłsudskiego 2a, 28-400 Pińczów
- tel. 41 357 24 72
- www.muzeumpinczow.pl, www.pinczow.travel

Kaplica Św. Anny w Pińczowie

POWIAT SANDOMIERSKI

Kolegiata św. Józefa w Klimontowie

Barokowa kolegiata św. Józefa wzniesiona została na planie elipsy w latach 1643-1650 wg architekta włoskiego Wawrzyńca Senesa. Wewnątrz świątyni na uwagę zasługują stiuki wykonane przed 1647 rokiem, wczesnobarokowe portale, rokokowa polichromia na ścianach i sklepieniu kruchty, rokokowy chór muzyczny i organy oraz cztery ołtarze.

- ul. Krakowska 4, 27-640 Klimontów
- tel. 15 866 15 38

Kolegiata w Klimontowie

Pocysterski zespół klasztorny w Koprzywnicy

Opactwo Cystersów ufundowane w I poł. XIII w. przez Mikołaja Bogorię zostało gruntownie przebudowane w XVIII w. Wzniesiona z kamiennych ciosów romańska świątynia posiada nadbudowane z cegły gotyckie szczyty. Z części klasztornej na szczególną uwagę zasługuje romański kapitularz, karcer, przejście do ogrodu i fraternia.

- ul. Krakowska 78, 27-660 Koprzywnica
- tel. 15 847 62 02

Pocysterski Zespół Klasztorny w Koprzywnicy

SANDOMIERZ

Sandomierz to miasto z zachowanym średniowiecznym układem urbanistycznym, z pozostałościami murów obronnych, Bramą Opatowską, renesansowym ratuszem w centrum miasta i zamkiem kazimierzowskim nad Wisłą. Wśród ponad setki obiektów zabytkowych na szczególną uwagę zasługują: kościół św. Jakuba jeden z najstarszych w Polsce ceglanych obiektów sakralnych; Dom Długosza – doskonale zachowany przykład gotyckiego domu mieszkalnego oraz 470-metrowa Podziemna Trasa Turystyczna. Ofertę Sandomierza uzupełniają liczące ok. 500 mln Góry Pieprzowe oraz lessowy Wąwóz Królowej Jadwigi. Panoramę Sandomierza najlepiej podziwiać z pokładu statku w trakcie rejsu po Wiśle.

Wąwóz Królowej Jadwigi w Sandomierzu

- **Centrum Informacji Turystycznej**
- Rynek 20, 27-600 Sandomierz
- tel. 15 644 61 05
- www.sandomierz.travel
- **Punkt Informacji Turystycznej**
- PTTK Oddział w Sandomierzu
- Rynek 12, 27-600 Sandomierz
- tel. 15 832 23 05, 15 832 26 82
- www.pttk-sandomierz.pl

Sandomierz

Muzeum im. Orła Białego w Skarżysku-Kamiennej

POWIAT SKARŻYSKI

Muzeum im. Orła Białego w Skarżysku-Kamiennej

Działające od ponad 35 lat muzeum mieści się w budynku Huty „Rejów" z XIX w. W muzeum zgromadzono wiele sprzętu wojskowego, eksponaty dotyczące Wojny Obronnej z 1939 r. oraz wyposażenie i umundurowanie żołnierzy. W ramach ekspozycji plenerowej zobaczyć można działa artyleryjskie, armaty, czołgi, wozy pancerne, samoloty wojskowe oraz kuter torpedowy ORP „Odważny".

- ul. Słoneczna 90, 26-110 Skarżysko-Kamienna
- tel. 41 262 15 87, 252 02 31
- http://muzeum.skarzysko.pl
- czynne codziennie: I – III oraz XI – XII w godz. 8.00 – 16.00, IV i IX w godz. 8.00-19.00, V-VIII w godz. 8.00-20.00, X w godz. 8.00 – 18.00

Mauzoleum Martyrologii Wsi Polskich w Michniowie

- Michniów 38, 26-130 Suchedniów
- tel. 41 254 51 62.
- tel. kom: 664 517 718
- poniedziałek – obiekt nieczynny, wtorek – piątek – 9-17, ostatnie zwiedzanie godz. 16.15, sobota – niedziela – 10-18, ostatnie zwiedzanie godz. 17.15

POWIAT STARACHOWICKI

Muzeum Przyrody i Techniki, Ekomuzeum im. Jana Pazdura w Starachowicach

Muzeum znajduje się w najlepiej zachowanym kompleksie zakładów hutnictwa żelaza w Europie. Zlokalizowany tu Zespół Wielkopiecowy pochodzi z pierwszej poł. XIX wieku i pocz. XX w. W muzeum zobaczyć można osadę starożytnego hutnictwa żelaza oraz zabytkowe auta produkowane przez Fabrykę Samochodów Ciężarowych „Star" (1948-2006). Ponadto muzeum przygotowało specjalną wystawę paleontologiczną, na którą składają się modele gadów i płazów naturalnej wielkości oraz skamieniałe tropy takich zwierząt znalezione w okolicznych skałach.

- ul. Wielkopiecowa 1, 27-200 Starachowice
- tel. 41 275 40 83, kom. 783 730 094
- www.ekomuzeum.pl
- czynne: IV – X – wtorek, środa, piątek

Wielki Piec w Muzeum Przyrody i Techniki w Starachowicach

w godz. 8.00-16.00, czwartek w godz. 8.00 – 17.00, sobota – niedziela w godz. 11:00-14:00 , XI – III wtorek – piątek 8.00 – 15.00, sobota – niedziela 11.00 –13.00 (wejście o pełnych godzinach z przewodnikiem). Wejście główne do Muzeum znajduje się od ul. Marszałka Piłsudskiego 95 (parking przed wejściem).

Opactwo Cysterskie w Wąchocku

Klasztor w Wąchocku ufundował w 1179 r. biskup krakowski Gedko z rodu Gryfitów. Opactwo Cystersów składało się z kościoła i budynków klasztornych, w późniejszych okresach wielokrotnie przebudowanych. Zobaczyć tu można romański kapitularz ze sklepieniem krzyżowo-żebrowym oraz wczesnogotycki refektarz. W krużgankach znajduje się krypta grobowa mjr. Jana Piwnika „Ponurego" – dowódcy Świętokrzyskich Zgrupowań AK.

Muzeum Pamięci Walki o Niepodległość Narodu – Klasztor w Wąchocku
ul. Kościelna 14, 27-215 Wąchock
tel. 41 275 02 00
www.wachock.cystersi.pl
czynne: w dni powszednie w godzinach:
9.00 – 12.00, 14.00 -17.00
(w okresie letnim do 20.00);
– w niedziele i święta w godzinach:
14.00 – 17.00 (w okresie letnim do 20.00).

Opactwo Cystersów w Wąchocku

Sanktuarium w Kałkowie-Godowie

Sanktuarium Matki Bożej Bolesnej Pani Świętokrzyskiej należy do najmłodszych ośrodków kultu maryjnego w Polsce jednakże tłumnie odwiedzanych przez pielgrzymów i turystów. W latach osiemdziesiątych XX w. powstał tu kompleks obiektów sakralnych jak: Świętokrzyska Golgota, kościół parafialny ze słynącym z łask obrazem Matki Boskiej Bolesnej, Droga Krzyżowa, Droga Betlejemska, Kaplice Różańcowe czy też Dom Pielgrzyma.

Sanktuarium Matki Bożej Bolesnej Pani Świętokrzyskiej
Kałków-Godów 84 A, 27-225 Pawłów
tel. 41 272 18 88 – informacja,
660 158 239 – Dom Pielgrzyma
https://sanktuariumkalkow.pl/

Opactwo Cystersów w Wąchocku

POWIAT STASZOWSKI

Zespół Pałacowy w Kurozwękach

W 2 połowie XIV w. w Kurozwękach zbudowany został zamek, który w XVIII w. uzyskał obecny wygląd barokowo-klasycystycznej rezydencji. Warto zwiedzić wnętrza kurozwęckiego pałacu wraz z piwnicami oraz skorzystać z noclegów w stylowych wnętrzach pałacu, Oranżerii i Oficyny. Niecodzienną atrakcją jest stado bizonów amerykańskich liczące ponad 80 sztuk, które można oglądać z wnętrza wozu „safari bizon", Mini ZOO oraz labirynt w kukurydzy.

- Kurozwęki, ul. Zamkowa 3, 28-200 Staszów
- tel. 15 866 72 71 i 72
- www.bizony.com

Zespół Pałacowy w Kurozwękach

Pustelnia Złotego Lasu w Rytwianach

W 1624 r. dla kamedułów kongregacji Monte Corona w pobliżu miejscowości Rytwiany wybudowano Eremus Silvae Aureae – Pustelnię Złotego Lasu. Powstał wówczas kościół pw.

Pustelnia Złotego Lasu w Rytwianach

Zwiastowania NMP, zabudowania klasztorne i gospodarcze oraz Eremitorium – czyli zespół domków pustelniczych. Obecnie „Pustelnia Złotego Lasu" jest pierwszym w Polsce centrum terapeutycznym powstałym na bazie pokamedulskiego klasztoru, które specjalizuje się w prowadzeniu terapii dla osób zagrożonych skutkami cywilizacji, m.in. pracoholizmem, zakupoholizmem, siecioholizmem etc. Dodatkową atrakcją Pustelni są: Galeria Kamedulska, muzeum serialu „Czarne Chmury" oraz ogrody klasztorne.

- **Relaksacyjno-Kontemplacyjne Centrum Terapeutyczne „Pustelnia Złotego Lasu"**
- ul. Klasztorna 25, 28-236 Rytwiany
- tel. 15 864 77 95
- www.pustelnia.com.pl
- czynne: IV – X poniedziałek-sobota w godz. 8.00-18.00, niedziela w godz. 12.00-18.00
- XI – III poniedziałek-sobota w godz. 8.00-16.00, niedziela w godz. 12.00-16.00

SZYDŁÓW

Szydłów to miejscowość, która zyskała miano polskiego „Carcassonne" z powodu doskonale

Szydłów

Czarnca

zachowanego średniowiecznego układu urbanistycznego oraz murów miejskich.
W Jagiellońskim zamku królewskim zobaczysz prywatną komnatę królewską z kominkiem, salę tortur oraz zabytek średniowiecznej techniki- doskonale zachowany piec hipokaustyczny. W budynku tak zwanego skarbczyka zobaczysz makiety 10 zamków wykonanych w technologii druku 3D. Zobaczysz też figury znanych postaci średniowiecznej Polski. W Szydłowie zobaczysz też budynek najstarszej zachowanej synagogi w regionie świętokrzyskim oraz zabytkowe kościoły z XIV stulecia.

- **Punkt Informacji Turystycznej**
- Miejsko – Gminne Centrum Kultury
- ul. Targowa 3, 28-225 Szydłów
- tel. 41 354 53 13, 881 065 108
- www.szydlow.pl , www.gckszydlow.pl

POWIAT WŁOSZCZOWSKI

CZARNCA

Czarnca to najprawdopodobniej miejscowość urodzenia Stefana Czarnieckiego, późniejszego hetmana polnego koronnego. W prezbiterium kościoła Wniebowzięcia NMP i św. Floriana ufundowanego przez Czarnieckiego, znajduje się jego brązowe popiersie oraz sarkofag. Najwięcej pamiątek kryje jednak kaplica dobudowana w XIX w. z obrazem Matki Boskiej z Dzieciątkiem z XVI w. pochodzącym z polowego ołtarzyka hetmana. W pobliskiej szkole odwiedzić można Izbę Pamięci Hetmana Stefana Czarnieckiego.

- **Centrum Edukacji i Kultury**
- **im. Stefana Czarnieckiego**
- **Izba Pamięci Hetmana Stefana Czarnieckiego**
- ul. Szkolna 16 a, 29-100 Włoszczowa
- tel. 41 394 21 11

Kościół drewniany w Kossowie

Drewniany kościół p.w. Matki Boskiej Częstochowskiej powstał w miejscu pierwotnego kościoła Wszystkich Świętych w I poł. XVII w. Obok świątyni na uwagę zasługuje drewniana dzwonnica z XVIII w.

- Kossów 26, 29-135 Radków
- tel. 34 354 11 01

Krasockie Muzeum Chleba

- 29-105 Krasocin
- tel. 41 391 70 17
- V-IX sobota-niedziela (13:00-17:00),
- poniedziałek-piątek – po wcześniejszym
- uzgodnieniu telefonicznym

Kościół drewniany w Kossowie

SANKTUARIA I MIEJSCA PIELGRZYMKOWE

CZARNA

Sanktuarium Matki Bożej Wychowawczyni w Czarnej
Czarna 57, 26-220 Stąporków
tel. 41 374 14 27
www.sanktuarium-czarna.pl

Sanktuarium w Czarnej

DZIERZGÓW

Sanktuarium Matki Bożej Płaczącej
Dzierzgów 90, 42-135 Radków
tel. 34 354 10 21

JĘDRZEJÓW

Sanktuarium Błogosławionego Wincentego Kadłubka
(opis i dane teleadresowe patrz str. 22)

KAŁKÓW-GODÓW

Sanktuarium Matki Bożej Bolesnej Pani Świętokrzyskiej
(opis i dane teleadresowe patrz str. 34)

KIELCE

Sanktuarium Matki Bożej Łaskawej Kieleckiej Bazylika katedralna p.w. Wniebowzięcia NMP z 1171 r.
(opis i dane teleadresowe patrz str. 10)

Sanktuarium św. Józefa Opiekuna Rodziny Parafia p.w. św. Józefa Robotnika w Kielcach
ul. Turystyczna 3, 25-545 Kielce
tel. 41 331 21 33 – kancelaria
http://jozef-kielce.pl

Sanktuarium Miłosierdzia Bożego
Parafia p.w. Miłosierdzia Bożego w Kielcach
ul. Mieszka I 48, 25-624 Kielce
tel. 41 345 57 33 wew. 203, 505 985 765
http://milosierdziekielce.pl

OSTROWIEC ŚWIĘTOKRZYSKI

Diecezjalne Sanktuarium Najświętszej Maryi Panny Saletyńskiej
ul. Piaski 3, 27-400 Ostrowiec Świętokrzyski
tel. 41 266 53 46

PACANÓW

Sanktuarium Jezusa Konającego
ul. Kościelna 24, 28-133 Pacanów
tel. 41 376 54 42

PIEKOSZÓW

Sanktuarium Matki Bożej Miłosierdzia
ul. Częstochowska 52, 26-065 Piekoszów
tel. 41 306 10 16
www.parafiapiekoszow.pl

Sanktuarium Matki Bożej Miłosierdzia w Piekoszowie

PIŃCZÓW

Sanktuarium Matki Bożej Mirowskiej
ul. Klasztorna 28, 28-400 Pińczów
tel. 41 357 20 84
www.sanktuariummirowskie.c0.pl

Sanktuarium Matki Bożej Bolesnej
w Młodzawach Małych
Młodzawy Małe 46, 28-400 Pińczów
tel. 538 350 754

PIOTRKOWICE

Sanktuarium Matki Bożej Loretańskiej
ul. Kościelna 1, Piotrkowice, 26-020 Chmielnik
tel. 41 354 90 09
www.loreto.pl

Sanktuarium w Piotrkowicach

Sanktuarium Matki Bożej Bolesnej w Sulisławicach

RAKÓW

Sanktuarium Matki Bożej Cudownej
Przemiany Parafia p.w. Świętej Trójcy
ul. Kościelna 5, 26-035 Raków
tel. 41 353 50 11

SKARŻYSKO-KAMIENNA

Sanktuarium Matki Bożej Ostrobramskiej
ul. Wileńska 33, 26-110 Skarżysko-Kamienna
tel. 41 253 88 00
www.ostrobramska.pl

STASZÓW

Sanktuarium św. Jana Pawła II
Kościół Św. Ducha
ul. Partyzantów 1, 28-200 Staszów
tel. 15 864 31 21, 864 30 39
www.swietybartlomiej.pl

SULISŁAWICE

Sanktuarium Matki Bożej Bolesnej
Sulisławickiej
Sulisławice 91, 27-670 Łoniów
tel. 15 866 93 62
www.sulislawice.pl

ŚWIĘTY KRZYŻ

Sanktuarium Relikwii Drzewa Krzyża Świętego
(opis i dane teleadresowe patrz str. 26)

Relikwie Drzewa Krzyża Świętego

Sanktuarium Matki Bożej Wiślickiej w Wiślicy

WIŚLICA

- **Sanktuarium Matki Bożej Wiślickiej zw. Łokietkową**
- (opis i dane teleadresowe patrz str. 21)

WŁOSZCZOWA

- **Sanktuarium Matki Bożej Włoszczowskiej Opiekunki Rodzin**
- ul. Partyzantów 3, 29-100 Włoszczowa
- tel. 41 394 28 88

PODZIEMNE TRASY TURYSTYCZNE

- **Jaskinia „Raj"**
- (opis i dane teleadresowe patrz str. 24)

Jaskinia Raj

Krzemionki

- **Muzeum Archeologiczne i Rezerwat „Krzemionki"**
- (opis i dane teleadresowe patrz str. 30)

- **Podziemna Trasa Turystyczna w Opatowie**
- Plac Obrońców Pokoju 18, 27-500 Opatów
- tel. 506 789 486
- https://podziemia.opatow.pl/
- czynna codziennie w godz. 9.00 – 18.00

- **Podziemna Trasa Turystyczna w Sandomierzu**
- ul. Rynek 10 (wejście od ul. Oleśnickiej), 27-600 Sandomierz
- tel. 15 832 08 43
- www.sandomierskiepodziemia.eu
- czynne: IV-IX codziennie 9.15-19.00 (ostatnie wejście godz. 18.00).
- X-III codziennie 9.15-17.00 (ostatnie wejście o godz. 16.00)

- **Podziemna Trasa Turystyczna na Kadzielni w Kielcach**
- (opis i dane teleadresowe patrz str. 10)

Trasa Podziemna w Sandomierzu

KOLEJKI WĄSKOTOROWE

- **Świętokrzyska Kolejka Dojazdowa „Ciuchcia Expres Ponidzie"**
- 28-300 Jędrzejów ul. Dojazd 1
- www.expres-ponidzie.k-ow.net

Ciuchcia Expres Ponidzie

- **Starachowicka Kolej Wąskotorowa**
- tel. 41 276 09 42
- www.skw.org.pl

ZABYTKI KULTURY ŻYDOWSKIEJ

SYNAGOGI

BUSKO-ZDRÓJ
- Synagoga z 1927 r. , ul. Partyzantów,
- obecnie pełni funkcję obiektu handlowego

CHĘCINY
- Synagoga z 1638 r., późnorenesansowa,
- ul. Długa 7

CHMIELNIK
- Synagoga z 1634 r., ul. Wspólna 14,
- obecnie siedziba Ośrodka
- Edukacyjno-Muzealnego
- „Świętokrzyski Sztetl"
- www.swietokrzyskisztetl.pl

Świętokrzyski Sztetl w Chmielniku

KIELCE
- Synagoga z 1903 r., ul. Warszawska 17,
- dawne Archiwum Państwowe
- (obecnie nieużytkowana)

KLIMONTÓW
- Synagoga z 1851 r., ul. Szkolna
- (nieużytkowana)

NOWY KORCZYN
- Synagoga 1659 r., ul. Zamkowa
- (w stanie ruiny)

OŻARÓW
- Synagoga z XVIII w., ul. Kochanowskiego 2

PIŃCZÓW
- Synagoga z XVI/XVII w., renesansowa,
- jedna z najstarszych zabytków kultury
- żydowskiej w Polsce, ul. Klasztorna 8
- Wstęp do Synagogi umożliwia Muzeum
- Regionalne/Centrum Informacji Turystycznej
- w Pińczowie, ul. Piłsudskiego2a,
- tel. 41 357 24 72, 41 357 54 04
- www.muzeumpinczow.pl

SANDOMIERZ
- Synagoga z 1768 r., ul. Żydowska 4,
- obecnie Archiwum Państwowe

Synagoga w Pińczowie

SZYDŁÓW

- Synagoga z XVI w., późnogotycka, ul. Targowa 3, obecnie siedziba Gminnego Centrum Kultury tel. 41 354 53 13 https://www.szydlow.pl/turystyka

TARŁÓW

- Synagoga z 1786 r., ul. Ostrowiecka

CMENTARZE ŻYDOWSKIE

BODZENTYN

- Cmentarz założony w 1866 r., zlokalizowany na zboczach Góry Miejskiej (po lewej stronie drogi do Świętej Katarzyny, ok. 80 m od drogi). Zachowało się ponad 60 nagrobków.

CHĘCINY

- Cmentarz założony w XVII w., ul. Radkowska, zachowały się 222 nagrobki.

CHMIELNIK

- Cmentarz z 1820 r., ul. Mrucza. Na cmentarzu znajduje się pomnik-lapidarium, do budowy którego wykorzystano odzyskane, potłuczone nagrobki.

KIELCE

- Cmentarz z 1868 r. z Lapidarium obejmującym 150 nagrobków ul. Pakosz Dolny, wejście od ul. Kusocińskiego. Cmentarz jest zamknięty – przy bramie można znaleźć informację o udostępnianiu kluczy.

MAŁOGOSZCZ

- Cmentarz założony w 1882 r., zlokalizowany na południe od miasta, ok. 100 metrów na prawo od drogi do Jędrzejowa (nr 728), w pobliżu kamieniołomu. Zachowało się ok. 150 nagrobków.

OSTROWIEC ŚWIĘTOKRZYSKI

- Cmentarz założony w 1657 r., ma formę lapidarium. Zachowało się ok. 200 nagrobków. Ul. Sienkiewicza.

OŻARÓW

- Cmentarz założony w połowie XVII w. Zachowało się ok. 100 nagrobków. Ul. Partyzantów.

Cmentarz żydowski w Ożarowie

PIŃCZÓW

- Lapidarium macew przy Synagodze w Pińczowie, ulica Klasztorna 8.

RADOSZYCE

- Cmentarz sprzed 1789 r., na którym znajduje się ohel cadyków radoszyckich.

SANDOMIERZ

- Cmentarz z 1850 r. Zachowało się ok. 50 nagrobków w formie pomnika-lapidarium w kształcie piramidy. Ul. Sucha.

SKARŻYSKO-KAMIENNA

- Cmentarz założony w 1891 r.
- Zachowało się ok. 50 nagrobków.
- Ul. Łyżwy (Cmentarz Komunalny).

SOBKÓW

- Cmentarz założony w XVII w.
- Zachowało się ok. 25 nagrobków.
- Ul. Krzywa.

STARACHOWICE

- Cmentarz założony w 1891 r.
- Zachowało się ok. 400 nagrobków.
- Ul. Bieszczadzka.

WĄCHOCK

- Cmentarz założony w 1908 lub 1911 r.
- Zachowało się ok. 35 nagrobków.
- Ul. Krzemienica.

POZOSTAŁE ATRAKCJE

HUTA SZKLANA

- **BabyJagowo**
- Huta Szklana 34, 26-004 Bieliny
- tel. 41 302 50 28,
- kom. 722 010 555, 660 438 417
- www.babyjagowo.pl

KAPKAZY

- **Szkoła Wrażliwości**
- Kapkazy 10, 26-010 Bodzentyn
- tel. 41 254 82 48
- www.kapkazy.art.pl

KOPIEC

- **Osada neolityczna w Kopcu**
- Kopiec 1a, 27-570 Iwaniska
- tel. 697 095 999
- http://osadakopiec.pl/kontakt/

MŁODZAWY MAŁE

- **Ogród na Rozstajach**
- Młodzawy Małe 17, 28-400 Pińczów
- tel. 41 357 92 65
- www.ogrodnarozstajach.pl

TRUSKOLASY

- **Wioska indiańska SHAIONKE**
- Truskolasy 3, 27-580 Sadowie
- tel. 727 421 358
- www.shaionke.pl

WYGODA

- **Kompleks Rekreacyjny „Sielsko na Wygodzie"**
- (dinopark, mini zoo, paintball, wypożyczalnia kajaków i rowerów)
- Wygoda 16a, 28-313 Imielno
- tel. 531 090 090
- www.sielskonawygodzie.pl

Ogród na Rozstajach w Młodzawach Małych

3

PLACÓWKI KULTURY

MUZEA, SKANSENY, IZBY, ZAGRODY EDUKACYJNE

POWIAT BUSKI

BUSKO-ZDRÓJ

Izba Zbiorów Regionalnych
ul. Al. Adama Mickiewicza 7,
28-100 Busko Zdrój
Izba udostępniania po wcześniejszym zgłoszeniu w Centrum Informacji Turystycznej:
41 370 54 15

Muzeum Techniki Wojskowej i Obrony Przeciwlotniczej
ul. Żeromskiego 24., 28-100 Busko Zdrój
tel. 606 538 252

NIZINY-MŁYŃCZYSKA

Dworek Staropolski
Zagroda edukacyjna, Ekspozycja ziół Ponidzia, Świat ryb – od ikry do dużej ryby
Niziny-Młyńczyska 159, 28-142 Tuczępy
tel. 692 938 288
www.dworekstaropolski.pl
czynne: VI-IX w codziennie w godz. 8.00-20.00, X-V codziennie w godz. 8.00-16.00

Olejarnia Zagloby
Mikułowice 336, 28-100 Mikułowice
tel. 791 632 390

PACANÓW

Europejskie Centrum Bajki im. Koziołka Matołka
(opis i dane teleadresowe patrz str. 21)

WIŚLICA

Muzeum Archeologiczne w Wiślicy – Dom Długosza
(opis i dane teleadresowe patrz str. 21)

POWIAT JĘDRZEJOWSKI

JĘDRZEJÓW

Muzeum im. Przypkowskich
(opis i dane teleadresowe patrz str. 22)

LEŚNICA

Ostoja Dworska
Zagroda edukacyjna – Izba Regionalna w Gościnie u Chłopa Świętokrzyskiego
Leśnica 112, 28-366 Małogoszcz
tel. 663 530 787
www.ostojadworska.pl

MAŁOGOSZCZ

Izba Pamięci Ziemi Małogoskiej (Towarzystwo Przyjaciół Małogoszcza)
ul. Warszawska 12, 28-366 Małogoszcz
tel. 41 385 53 19
czynna w czwartki w godz. 10.00 – 12.00

Ostoja Dworska w Leśnicy

NAGŁOWICE

Dworek Mikołaja Reja
(opis i dane teleadresowe patrz str. 22)

POWIAT KIELECKI

BODZENTYN

Zabytkowa Zagroda Czernikiewiczów
Punkt Etnograficzny Muzeum Wsi Kieleckiej
ul. 3 Maja 13, 26-010 Bodzentyn
tel. 512 525 517

www.mwk.com.pl
czynny: poniedziałek – obiekt nieczynny
wtorek – niedziela – 9.00 – 17.00
wtorek – wstęp bezpłatny (z wyjątkiem wtorków będących dniami świątecznymi).

CHAŁUPKI

Ośrodek Tradycji Garncarstwa
Chałupki, ul. Ceramiczna 13, 26-026 Morawica
tel. 41 311 87 02, 606 109 980
www.morawica.pl
czynny: wtorek-niedziela - 10.00-16.00, poniedziałki po uprzednim uzgodnieniu telefonicznym

CHMIELNIK

Ośrodek Edukacyjno-Muzealny „Świętokrzyski Sztetl"
ul. Wspólna 14, 26-020 Chmielnik
tel. 734 158 969
www.swietokrzyskisztetl.pl
czynne: 15.IV-15.X. wtorek -niedziela w godz. 9.00-17.00, 15.X-15.IV 9.00-16.00

Ośrodek Tradycji Garncarstwa w Chałupkach

CIEKOTY

Centrum Edukacyjne „Szklany Dom" Dworek Stefana Żeromskiego
Ciekoty 76 , 26-001 Masłów
tel. 41 311 21 28
www.szklanydom.maslow.pl
czynne: maj – październik od wtorku do piątku w godz. 10:00 – 17:00
w soboty i niedziele w godz. 11:00 – 17:00
listopad – kwiecień od wtorku do soboty w godz. 10:00 – 16:00
W poniedziałki i święta – nieczynne
wejścia do dworku o pełnej godzinie
ostatnie wejścia od wtorku do piątku: 16:00,
w soboty i niedziele: 17:00

HUTA SZKLANA

Osada średniowieczna
(patrz opis i dane teleadresowe str. 26)

KAKONIN

Zabytkowa chałupa i Izba Dobrego Smaku Krainy Łysogór
Kakonin 6a, 26-004 Bieliny
tel. 41 302 61 06

Zabytkowa chałupa w Kakoninie

LISÓW

ZOO Leśne Zacisze
Lisów, ul. Wygwizdów 6, 26-026 Morawica
tel. 607 627 271
www.lesne-zacisze.net

MIEDZIANKA

Muzealna Izba Górnictwa Kruszcowego
Miedzianka 1, 26-060 Chęciny
tel. 509 264 662
www.ckis.com.pl
czynne: poniedzialek: nieczynne, wtorek-sobota: 10:00-17:00, niedziela: 10:00-18:00

NOWA SŁUPIA

Starożytna osada Centrum Kulturowo-Archeologiczne w Nowej Słupi

Zrekonstruowana osada wraz z elementami obronnymi rzymian z okresu II w p.n.e. – IV w n.e. – miejsce corocznej imprezy „Dymarki”.
ul. Świętokrzyska 62, 26-006 Nowa Słupia
tel. 517 349 983
www.dymarki.pl
czynne: poniedziałek – piątek 9:00 – 16:00

Starożytna Osada w Nowej Słupi

Muzeum Starożytnego Hutnictwa Świętokrzyskiego im. M. Radwana
ul. Świętokrzyska 59, 26-006 Nowa Słupia
tel. 41 317 70 18
www.dymarki.pl
czynne: wtorek- niedziela w godz. 9.00 – 17.00

OBLĘGOREK

Muzeum Henryka Sienkiewicza
(opis i dane teleadresowe patrz str. 25)

SIEDLCE

Gród Pędzików
Zagroda edukacyjna, Średniowieczna kuźnia
Siedlce 31 A, 26-060 Chęciny
tel. 790 805 075, 608 141 178
www.grodpedzikow.pl

ŚWIĘTA KATARZYNA

Muzeum Minerałów i Skamieniałości Galeria „Tajemnice Klejnotów”
ul. Kielecka 20, Święta Katarzyna, 26-010 Bodzentyn
tel. 41 311 21 16, 501 282 691
www.swkatarzyna-muzeum.pl
czynne: VII, VIII codziennie 10:00-18:00
V, VI, IX, X: wtorek – sobota 10:00-18:00, niedziela – poniedziałek 10:00-17:00
Xi-IV – czynne na żadanie w godzinach 10:00-17:00, poniedziałek: nieczynne

Muzeum Minerałów i Skamieniałości w Świętej Katarzynie

ŚWIĘTY KRZYŻ

Muzeum Misyjne Misjonarzy Oblatów Maryi Niepokalanej
(opis i dane teleadresowe patrz str. 26)

Muzeum Przyrodnicze Świętokrzyskiego Parku Narodowego
(opis i dane teleadresowe patrz str. 26)

TOKARNIA

Park Etnograficzny – Muzeum Wsi Kieleckiej
(opis i dane teleadresowe patrz str. 26)

POWIAT KONECKI

ADAMÓW

Prywatne Muzeum Ludowe
Adamów 15, 26-212 Smyków
tel. 41 373 93 52
Zwiedzanie bezpłatne po wcześniejszym uzgodnieniu telefonicznym.

FAŁKÓW

Muzeum Etnograficzno-Historyczne
ul. Plac Kościelny 15A, 26-260 Fałków
tel. 600 877 274

- Zwiedzanie bezpłatne po wcześniejszym uzgodnieniu telefonicznym.

MALENIEC

- **Zabytkowy Zakład Hutniczy**
- (opis i dane teleadresowe patrz str. 28)

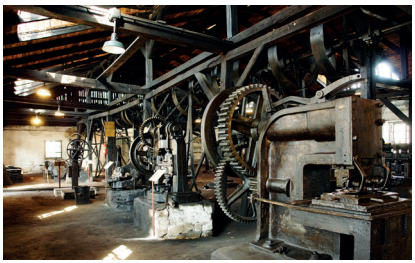

Zabytkowy Zakład Hutniczy w Maleńcu

SIELPIA WIELKA

- **Muzeum Zagłębia Staropolskiego**
- (opis i dane teleadresowe patrz str. 28)
- Uwaga: obiekt niedostępny

Muzeum Zagłębia Staropolskiego w Sielpi

STARA KUŹNICA

- **Kuźnia Mechaniczna**
- Stara Kuźnica 46, 26-200 Końskie
- Uwaga! Obiekt niedostępny.

MODLISZEWICE

- **Muzeum Polskie Drogi**
- Modliszewice, ul. Zielona 42, 26-200 Końskie
- tel. 604 256 303
- www.muzeumpolskiedrogi.pl

POWIAT OPATOWSKI

ŚMIŁÓW

- **Dwór w Śmiłowie**
- Śmiłów 1, 27-530 Ożarów
- tel. 603 928 100
- www.dworwsmilowie.pl
- czynne: wtorek - niedziela: 10.00 - 17.00

Dwór w Śmiłowie

POWIAT OSTROWIECKI

BAŁTÓW

- **Bałtowski Kompleks Turystyczny**
- (w tym: Muzeum Jurajskie, Zwierzyniec Bałtowski, Żydowski Jar, Galeria „Stary Młyn", Kraina Koni, Rollercoaster, Kino 5D, Prehistoryczne Oceanarium, Sabatówka, Szwajcaria Bałtowska)
- (opis i dane teleadresowe patrz str. 29)

ĆMIELÓW

- **Żywe Muzeum Porcelany**
- (opis i dane teleadresowe patrz str. 30)

Żywe Muzeum Porcelany w Ćmielowie

KRZEMIONKI

Muzeum Archeologiczne i Rezerwat „Krzemionki" k. Ostrowca Świętokrzyskiego
(opis i dane teleadresowe patrz str. 30)

OSTROWIEC ŚWIĘTOKRZYSKI

Muzeum Historyczno-Archeologiczne
ul. Świętokrzyska 37, 27-400 Ostrowiec Świętokrzyski
tel. 41 265 36 51
www.muzeumostrowiec.pl

Muzeum Historyczno-Archeologiczne w Ostrowcu Świętokrzyskim

Muzeum Historyczno-Archeologiczne w Ostrowcu Świętokrzyskim

POWIAT PIŃCZOWSKI

Szkolna Izba Pamięci Narodowej i Tradycji Rolnej
Pałac Wielopolskich w Chrobrzu
ul. Parkowa 14, 28-425 Chroberz
tel. 41 356 40 03
www.zsrchroberz.home.pl
Dni i godziny udostępnienia pałacu są na bieżąco publikowane na stronie internetowej http://zsrchroberz.home.pl/autoinstalator/wordpress1/palac-wielopolskich-w-chrobrzu/

PIŃCZÓW

Muzeum Regionalne i Synagoga
ul. Piłsudskiego 2a, 28-400 Pińczów
tel. 41 357 24 72, 41 357 54 04
www.muzeumpinczow.pl
Synagogę można zwiedzać po uprzednim zgłoszeniu telefonicznym 41 357 24 72 , 41 357 54 04

POWIAT SANDOMIERSKI

SANDOMIERZ

Muzeum Diecezjalne
ul. Długosza 9, 27-600 Sandomierz
tel. 15 833 26 70
www.domdlugosza.sandomierz.org
czynne: sezon zimowy: (od 16 X do 30 IV) od wtorku do soboty: 9.00 – 15.30, niedziele i święta: 13.30 – 15.30 (ostatnie wejście o 15.00); sezon letni: (od 1 V do 15 X) od wtorku do soboty: 9.00 – 16.30, niedziele i święta: 13.30 – 16.30 (ostatnie wejście o 16.00)

Muzeum Diecezjalne w Sandomierzu

Muzeum Historii Polskiego Ruchu Ludowego w Warszawie Oddział w Sandomierzu
ul. Rynek 9, 27-600 Sandomierz
tel. 15 832 21 41; www.mhprl.pl
czynne: X – IV poniedziałek – piątek w godz. 7.00-15.00, V – IX wtorek – piątek 7.00-15.00, sobota-niedziela 10.00-14.00

Muzeum Okręgowe w Sandomierzu

Muzeum Okręgowe – Zamek
ul. Zamkowa 12, 27-600 Sandomierz
tel. 15 644 57 57
www.zamek-sandomierz.pl
czynne: W sezonie turystycznym wtorek-niedziela IV-IX 11.00 – 18.00
Poza sezonem turystycznym I-III oraz X-XII wtorek – niedziela 10.00 – 17.00

Wystawa „Świat Ojca Mateusza"
ul. Rynek 5, 27-600 Sandomierz
tel. 534 883 883
czynne: (15 kwietnia – 31 sierpnia):
poniedziałek-niedziela: 10:00-18:00
(1 września – 30 września):
poniedziałek-niedziela: 9:00-17:00
- po sezonie
(1 października – 14 kwietnia):
poniedziałek-piątek: 8:00-16:00
sobota-niedziela: 9:00-17:00

Zbrojownia Chorągwi Rycerstwa Ziemi Sandomierskiej
ul. Rynek 5, 27-600 Sandomierz
tel. 728 382 531, 508 299 494
czynne: w sezonie codziennie 10.00-17.00, poza sezonem: po wcześniejszej rezerwacji telefonicznej
czynne: sezon letni 10:00-16:00, poza sezonem: po wcześniejszej rezerwacji telefonicznej

Brama Opatowska
ul. Opatowska, 27-600 Sandomierz
tel. 668 713 522
www.bramaopatowska.eu
IV-IX poniedziałek – piątek: 9:15 – 19:00 (ostatnie wejście 18:30), sobota – niedziela: 9:15 – 19:00 (ostatnie wejście 18:15)
X-III codziennie 9:00 – 17:00 (ostatnie wejście 16:30)

STARY GARBÓW

Izba Pamięci Zawiszy Czarnego (Wiejski Dom Kultury)
Stary Garbów 82, 27-620 Dwikozy
tel. 609 387 402
http://www.zawisza-czarny.pl/

SULISŁAWICE

Izba Pamięci Oddziału Partyzanckiego „Jędrusie”
Sulisławice 91, 27-670 Łoniów
tel. 15 866 93 62
czynne: od wtorku do piątku
w godz. 07:00-20:00

POWIAT SKARŻYSKI

BLIŻYN

Muzeum Dawnej Wsi – „Domek Tkaczki”
ul. Zafabryczna 35, 26-120 Bliżyn
tel. 604 750 288
www.domektkaczki.pl
czynne: od maja do października
po wcześniejszym uzgodnieniu telefonicznym

MICHNIÓW

Mauzoleum Martyrologii Wsi Polskich
Michniów 38, 26-130 Suchedniów
tel. 41 254 51 62, 664 517 718
www.mwk.com.pl ,
www.martyrologiawsipolskich.pl
wtorek – piątek – 9-17
(ostatnie wejście o godz. 16.15)
sobota – niedziela – 10-18
(ostatnie wejście o godz. 17.15)
poniedziałek – obiekt nieczynny
(dzień konserwatorski)

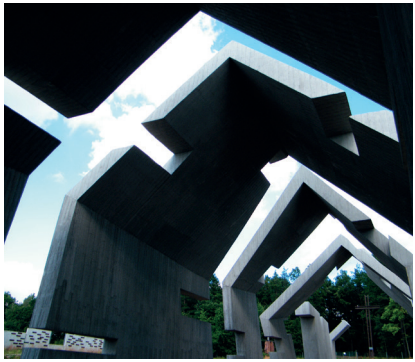

Mauzoleum Martyrologii Wsi Polskich w Michniowie

SKARŻYSKO-KAMIENNA

Muzeum im. Orła Białego
(opis i dane teleadresowe patrz str. 33)

Wieś.Co – Zagroda edukacyjna
Poznawanie świata natury, tradycji kulinarnych i kulturalnych regionu w naturalnym i przyjaznym otoczeniu.
ul. Jodłowa 49, 26-110 Skarżysko-Kamienna
tel. 503 088 452; www.wies.co

Izba pamięci prof. Władysława Sedlaka
ul. Towarowa 20 (budynek biblioteki)
https://www.biblioteka24.eu/izba-pamieci/

POWIAT STARACHOWICKI

STARACHOWICE

Muzeum Przyrody i Techniki, Ekomuzeum im. J. Pazdura w Starachowicach
(opis i dane teleadresowe patrz str. 33)

Muzeum Przyrody i Techniki w Starachowicach

WĄCHOCK

Muzeum Pamięci Walki o Niepodległość Narodu – Klasztor w Wąchocku
(opis i dane teleadresowe patrz str. 34)

POWIAT STASZOWSKI

OSSALA

Dom pamięci Adama Bienia
Ossala 10, 28-221 Osiek
tel. 15 867 21 23

SICHÓW

- **Dom i Biblioteka Sichowska**
- **im. Krzysztofa i Zofii Radziwiłłów**
- Sichów Duży 88, 28-236 Rytwiany
- tel. 882 490 636, 698 228 083
- www.sichow.eu

Biblioteka w Sichowie

STASZÓW

- **Regionalna Izba Tradycji**
- **- Muzeum Ziemi Staszowskiej**
- ul. Szkolna 14, 28-200 Staszów
- tel. 15 864 41 12, 604 470 448
- czynne: wtorek, czwartek, piątek
- w godz. 11.00-14.00

SZYDŁÓW

- **Muzeum Zamków Królewskich**
- (opis i dane teleadresowe patrz str. 35)

WIŚNIOWA

- **Izba Biograficzna H. Kołłątaja**
- **i Konstytucji 3 Maja**
- Wiśniowa 111 (Szkoła Podstawowa),
- 28-200 Staszów
- tel. 15 866 86 10
- Godziny otwarcia: dni nauki szkolnej
- godz. 9.00-15.00 lub po wcześniejszym
- uzgodnieniu telefonicznym

POWIAT WŁOSZCZOWSKI

CZARNCA

- **Centrum Edukacji i Kultury**
- **im. Stefana Czarnieckiego**
- **Izba Pamięci Hetmana Stefana Czarnieckiego**
- (opis i dane teleadresowe patrz str. 36)

WŁOSZCZOWA

- **Izba Regionalna Ziemi Włoszczowskiej**
- ul. Kościuszki 11 (Biblioteka),
- 29-100 Włoszczowa
- tel. 41 394 34 33

KINA

BAŁTÓW

- **Cinema 5D – Kino Emocji**
- **Bałtowski Kompleks Turystyczny**
- 27-423 Bałtów 8a
- tel. 41 264 14 20 lub 21
- www.juraparkbaltow.pl

BUSKO- ZDRÓJ

- **Kino „Zdrój"**
- Al. Mickiewicza 22, 28-100 Busko-Zdrój
- tel. 41 370 54 24
- www.bsck.busko.pl

Pomnik Stefana Czarnieckiego w Czarncy

JĘDRZEJÓW

- **Kino Domu Kultury**
- ul. Piłsudskiego 3, 28-300 Jędrzejów
- tel. 41 386 12 68 wew. 103
- www.ckjedrzejow.pl

KIELCE

- (patrz str. 8)

MORAWICA

- **„Kino za rogiem"**
- Kameralne kino na 20 osób.
- ul. Kielecka 9, 26-026 Morawica
- tel. 41 311 46 91 wew. 300
- https://www.facebook.com
- /KinozaRogiemMorawica

„Kino za rogiem" w Morawicy

OSTROWIEC ŚWIĘTOKRZYSKI

- **Kino „Etiuda"**
- Al. 3 Maja 6, 27-400 Ostrowiec Świętokrzyski
- tel. 41 265 37 47
- www.kino.etiuda.o-c.pl
- Teraz w remoncie, przeniesione
- do Ostrowieckiego Browaru Kultury
- Kasa kina „ETIUDA" - ul. Siennieńska 54

PACANÓW

- **Kino "Szkatułka"**
- w siedzibie Europejskiego Centrum Bajki
- (patrz opis str. 21)

POŁANIEC

- **Kino „Impresja"**
- ul. Czarnieckiego 5, 28-230 Połaniec
- tel. 15 865 09 17
- www.centrum.polaniec.pl

SANDOMIERZ

- **Kino „Starówka"**
- Rynek 25/26, 27-600 Sandomierz
- tel. 15 832 29 64
- www.kinostarowka.com.pl

SKARŻYSKO- KAMIENNA

- **Kino „Centrum"**
- ul. Słowackiego 25, 26-110 Skarżysko-Kamienna
- tel. 41 253 14 82 wew. 130
- www.mck.skarzysko.pl

STARACHOWICE

- **Kino „Kultura" przy Starachowickim Centrum Kultury**
- ul. Radomska 21, 27-200 Starachowice
- tel. 41 274 65 25, kasa kina tel. 41 274 25 68
- www.sck.org.pl

- **Kino "Helios"**
- ul. St. Wyszyńskiego 14, 27-200 Starachowice
- tel. 41 273 11 22 – rezerwacja indywidualna,
- tel. 41 273 17 73 – rezerwacja grupowa
- www.helios.pl

SUCHEDNIÓW

- **Kino „Kuźnica"**
- ul. Bodzentyńska 18, 26-130 Suchedniów
- tel. 41 254 30 94
- www.kuznica-suchedniow.pl

WŁOSZCZOWA

- **Kino „Muza"**
- ul. Wiśniowa 19, 29-100 Włoszczowa
- tel. 41 394 33 03, 664 137 017
- www.dkwloszczowa.pl

Galeria Sztuki „Zielona" w Busku-Zdroju

GALERIE, WYSTAWY

BUSKO- ZDRÓJ

Galeria Sztuki „Zielona"
BWA w Kielcach, filia w Busku-Zdroju
ul. Mickiewicza 7, 28-100 Busko-Zdrój
tel. 41 378 71 91
www.bwakielce.art.pl/informacje/galeria-zielona
czynna: od wtorku do soboty
w godz. 11.00 – 17.00;
w niedziele i poniedziałek galeria nieczynna

KOŃSKIE

Galeria „Arslibris"
Biblioteka Publiczna Miasta i Gminy
ul. Partyzantów 1, 26-200 Końskie
tel. 41 372 25 05
czynna: poniedziałek-piątek w godz. 9.00-16.00

OSTROWIEC ŚWIĘTOKRZYSKI

Biuro Wystaw Artystycznych
ul. Siennieńska 54,
27-400 Ostrowiec Świętokrzyski
tel. 41 263 20 48
www.bwa.ostrowiec.pl
czynne: wtorek-piątek w godz. 9.00-17.00,
sobota-niedziela 11.00-15.00

Galeria Fotografii Miejskiego Centrum Kultury
ul. Sienieńska 54,
27-400 Ostrowiec Świętokrzyski
tel. 604 645 824, 605 937 846
http://fotoklub.galeria-mck.pl
pon.-pt. od 9.00 do 17.00
sob.- niedz. od 12.00 do 16.00

PIŃCZÓW

Galeria Belweder
Galeria u Prażucha (fotografia)
Pińczowskie Samorządowe Centrum Kultury
ul. Piłsudskiego 2a, 28-400 Pińczów
tel. 41 357 24 24
www.psck.pl

RADOSZYCE

Galeria Sztuki Tadeusza Czarneckiego „Biłasówka"
ul. Sportowa 2, 26-230 Radoszyce
tel. 41 373 51 57
czynna: pon. – pt. w godz. 15.00 – 18.00,
sob. – niedz. w godz. 11.00 – 18.00
www.czarnecki.art.pl

SANDOMIERZ

FOTO – GALERIA „Opatowska 15"
Ewa i Janusz Sierokosz
ul. Opatowska 15, 27-600 Sandomierz
tel. 15 832 35 50

Galeria-Antyki
ul. Opatowska 4, 27-600 Sandomierz
tel. 15 832 36 95, 600 971 979
www.galeria.majsak.pl
czynne: IX – IV poniedziałek-niedziela w godz. 10.00-17.00, V-VIII w godz. 10.00-18.00

Galeria autorska „Krzemień pasiasty kamieniem optymizmu"– Cezary Łutowicz
Pl. Poniatowskiego 4, 27-600 Sandomierz
tel. 15 832 32 97, 697 364 565
www.krzemien-sandomierz.pl
czynne: poniedziałek-sobota w godz. 11.00-17.00, niedziela w godz. 12.00-17.00

Krzemień pasiasty – galeria autorska Cezary Łutowicz

Galeria Etnograficzna „Zapole"
ul. Opatowska 17, 27-600 Sandomierz
tel. 15 644 54 55
www.galeriazapole.republika.pl
czynne: V-IX codziennie w godz. 9.00-19.00, X-IV codziennie w godz. 9.00-18.00

Galeria „Otwarta"
Rynek 2, 27-600 Sandomierz
tel. 15 832 78 28
www.galeriaotwarta.pl
czynne: sezon letni: poniedziałek – czwartek w godz. 10.00-19.00, piątek – niedziela w godz. 9.00-20.00; sezon zimowy: poniedziałek – piątek w godz. 10.00-17.00, sobota w godz. 10.00-19.00, niedziela w godz. 10.00-17.00

Galeria Sztuki Współczesnej BWA
Rynek 11, 27-600 Sandomierz
tel. 15 832 10 42, Biuro – tel. 15 644 60 20
www.bwasandomierz.pl
czynne: V-IX wtorek-piątek 9.00 – 17.00, sobota 8.00 – 16.00, niedziela 10.00-16.00; X-IV wtorek-sobota 8.00-16.00, niedziela 10.00-16.00

Galeria „Trzos"
Rynek 2, 27-600 Sandomierz
tel. 513 268 702
czynne: poniedziałek-piątek od godz. 11.00 do zmroku

Pracownia Gobelinów
ul. Sokolnickiego 18, 27-600 Sandomierz
tel. 607 175 948

Pracownia „Krzesimowscy"
(biżuteria autorska – m.in. z krzemienia)
ul. Opatowska 3, 27-600 Sandomierz
tel. 15 833 26 28, 602 773 790
czynne: poniedziałek-piątek w godz. 12.00-17.00, w sezonie letnim dodatkowo sobota-niedziela w godz. 12.00-17.00

d DOMY, CENTRA I OŚRODKI KULTURY

BIELINY

Centrum Tradycji, Turystyki i Kultury Gór Świętokrzyskich
ul. Partyzantów 3, 26-004 Bieliny
tel. 41 260 81 51 do 57
www.osadasredniowieczna.eu

BLIŻYN

Gminny Ośrodek Kultury „Zameczek"
Plac Broel-Platerów 4, 26-120 Bliżyn
tel. 41 254 16 76; www.gokblizyn.pl

Buskie Samorządowe Centrum Kultury

BUSKO- ZDRÓJ

Buskie Samorządowe Centrum Kultury
Al. Mickiewicza 22, 28-100 Busko-Zdrój
tel. 41 370 54 05
www.bsck.busko.pl

CHĘCINY

Centrum Kultury i Sportu
ul. Armii Krajowej 18a, 26-060 Chęciny
tel. 41 315 10 97
https://ckis.checiny.pl/

CHMIELNIK

Chmielnickie Centrum Kultury
ul. Starobuska 10, 26-020 Chmielnik
tel. 41 354 23 97
www.chck.chmielnik.com

DALESZYCE

Miejsko-Gminny Ośrodek Kultury
ul. Chopina 25, 26-021 Daleszyce
tel. 41 307 22 51
www.mgok.pl

JĘDRZEJÓW

Centrum Kultury
ul. Piłsudskiego 3, 28-300 Jędrzejów
tel. 41 386 12 68
www.ckjedrzejow.pl

KOŃSKIE

Miejsko-Gminny Dom Kultury
ul. Mieszka I-go 4, 26-200 Końskie
tel. 41 372 24 78
www.dkkonskie.pl

Centrum Kultury i Sportu w Chęcinach

Centrum Kultury w Jędrzejowie

KOPRZYWNICA

- **Miejsko-Gminny Ośrodek Kultury i Sportu**
- Rynek 39, 27-660 Koprzywnica
- tel. 15 847 63 22
- www.koprzywnica.naszdomkultury.pl

MAŁOGOSZCZ

- **Dom Kultury**
- ul. 11 Listopada 17, 28-366 Małogoszcz
- tel. 41 385 51 93
- https://dkmalogoszcz.pl/

MASŁÓW

- **Centrum Edukacji i Kultury Szklany Dom**
- Ciekoty 76, 26-001 Masłów
- tel. 311 21 28
- http://szklanydom.maslow.pl/

MORAWICA

- **Samorządowe Centrum Kultury**
- ul. Spacerowa 7, 26-026 Morawica
- tel. 41 311 46 92,
- 311 46 91 wew. 300
- www.sck.morawica.pl

NOWA SŁUPIA

- **Gminny Ośrodek Kultury w Nowej Słupi**
- **z siedzibą w Rudkach**
- ul. Staszica 8, 26-006 Nowa Słupia
- tel. 41 317 76 04
- www.dymarki.pl

NOWINY

- **Gminny Ośrodek Kultury „Perła"**
- ul. Perłowa 1, 26-052 Nowiny
- tel. 41 347 50 95, 41 347 50 90
- www.perla.nowiny.com.pl

OPATÓW

- **Opatowski Ośrodek Kultury**
- ul. Partyzantów 13 B, 27-500 Opatów
- tel. 15 868 20 12
- https://ookopatow.com/

OSTROWIEC ŚWIĘTOKRZYSKI

- **Ostrowiecki Browar Kultury**
- ul. Siennieńska 54,
- 27-400 Ostrowiec Świętokrzyski
- Tel. 41 247 65 80
- http://mck.ostrowiec.pl
- http://www.bwa.ostrowiec.pl/

Centrum Edukacyjne Szklany Dom i Dworek Żeromskiego w Ciekotach

PACANÓW

Europejskie Centrum Bajki im. Koziołka Matołka
(opis i dane teleadresowe patrz str. 21)

PIEKOSZÓW

Biblioteka Centrum Kultury
ul. Częstochowska 66, 26-065 Piekoszów
tel. 41 306 11 83, 41 306 10 81
www.bckpiekoszow.pl

PIŃCZÓW

Pińczowskie Samorządowe Centrum Kultury
ul. Piłsudskiego 2a, 28-400 Pińczów
tel. 41 357 24 24
www.psck.pl

POŁANIEC

Centrum Kultury i Sztuki
ul. Czarnieckiego 5, 28-230 Połaniec
tel. 15 865 09 17
www.centrum.polaniec.pl

RYTWIANY

Gminne Centrum Kultury, Sportu i Informacji Turystycznej
ul. Szkolna 1, 28-236 Rytwiany
tel. 15 838 54 06
http://rytwiany.naszgok.pl

SANDOMIERZ

Sandomierskie Centrum Kultury
Rynek 20, 27-600 Sandomierz
tel. 15 832 29 64
www.esceka.pl

Sandomierski Park „Piszczele" - Zielone Centrum Kultury
Piszczele, 27-600 Sandomierz
tel. 790 780 923
www.mosir.sandomierz.pl

SĘDZISZÓW

Sędziszowskie Centrum Kultury
ul. Dworcowa 26, 28-340 Sędziszów
tel. 41 381 12 51
www.sck.sedziszow.pl

SKARŻYSKO-KAMIENNA

Miejskie Centrum Kultury im. Leopolda Staffa
ul. Słowackiego 25, 26-110 Skarżysko-Kamienna
tel. 41 253 14 82
www.mck.skarzysko.pl

SOLEC-ZDRÓJ

Gminne Centrum Kultury
ul. Partyzantów 8A, 28-131 Solec-Zdrój
tel. 41 377 60 49
www.gcksolec.naszgok.pl

STARACHOWICE

Park Kultury w Starachowicach
ul. Radomska 21, 27-200 Starachowice
tel. 41 274 65 25
http://parkkultury.starachowice.eu

Młodzieżowy Dom Kultury
ul. Gliniana 10a, 27-200 Starachowice
tel. 41 274 31 32
www.mdk.starachowice.pl

STASZÓW

Staszowski Ośrodek Kultury
ul. Parkowa 6, 28-200 Staszów
tel. 15 864 41 12
www.sok.info.pl

STĄPORKÓW

Miejsko-Gminny Ośrodek Kultury i Sportu
ul. Piłsudskiego 103, 26-220 Stąporków
tel. 41 374 10 86
www.staporkowmgokis.pl

STOPNICA

- **Miejsko-Gminne Centrum Kultury**
- ul. Kazimierza Wielkiego 15, 28-130 Stopnica
- tel. 41 377 98 55
- http://mck.stopnica.pl/

SUCHEDNIÓW

- **Suchedniowski Ośrodek Kultury „Kuźnica"**
- ul. Bodzentyńska 18, 26-130 Suchedniów
- tel. 41 254 30 94
- www.kuznica-suchedniow.com

MOSTKI k .SUCHEDNIOWA

- **Wiejski Dom Kultury**
- Mostki 1, 26-130 Suchedniów
- tel. 41 254 42 49
- www.mostki.com.pl

SZYDŁÓW

- **Miejsko – Gminne Centrum Kultury**
- ul. Targowa 3, 28-225 Szydłów
- tel. 41 354 53 13
- www.gckszydlow.pl

WŁOSZCZOWA

- **Dom Kultury**
- ul. Wiśniowa 19, 29-100 Włoszczowa
- tel. 41 394 33 03, 666 076 855
- www.dkwloszczowa.pl

ZAGNAŃSK

- **Gminny Ośrodek Kultury, Sportu i Rekreacji**
- ul. Turystyczna 59 B, 26-050 Zagnańsk
- tel. 41 311 31 77
- http://gosirzagnansk.eu

ZAWICHOST

- **Miejsko-Gminny Ośrodek Kultury**
- ul. Żeromskiego 33, 27-630 Zawichost
- tel. 15 836 41 64
- www.mgok-zawichost.pl
- czynne: wtorek-sobota 12.00 – 20.00

Wiejski Dom Kultury w Mostkach k. Suchedniowa

4

PRZYRODA
WOJEWÓDZTWA ŚWIĘTOKRZYSKIEGO

ŚWIĘTOKRZYSKI PARK NARODOWY

Świętokrzyski Park Narodowy, utworzony jako drugi w Polsce w 1950 r. i powiększony w 1996 r. Obejmuje powierzchnię 7626,45 ha. Położony w centralnej części Gór Świętokrzyskich, chroni porośnięty lasem obszar najwyższego ich pasma – Łysogóry, część Pasma Klonowskiego oraz oddzielające je od siebie doliny. Ochroną całkowitą objęto powierzchnię 1740,9 ha w strefach ochrony ścisłej: „Chełmowa Góra" (1920 r.), „Święty Krzyż" (1924), „Łysica" (1924), „Czarny Las" (1954) i „Mokry Bór" (1954). Większość powierzchni parku zajmują lasy, głównie z udziałem jodły i buka. Na jego terenie odnotowano 260 gatunków porostów, 190 gatunków mszaków i 700 gatunków roślin naczyniowych. Występują tu 82 gatunki roślin prawnie chronionych i 29 gatunków zwierząt. Największą osobliwością parku są gołoborza, tj. pozbawione roślinności, podszczytowe rumowiska głazów kwarcytowych okresu kambryjskiego.

Dyrekcja i Ośrodek Edukacyjny ŚPN
(ośrodek udostępnia również pokoje gościnne)
ul. Suchedniowska 4, 26-010 Bodzentyn
tel. 41 311 51 06, 41 311 50 25
www.swietokrzyskipn.org.pl
zajęcia: organizowane całorocznie
po wcześniejszym uzgodnieniu

Muzeum Przyrodnicze Świętokrzyskiego Parku Narodowego na Świętym Krzyżu
(opis i dane teleadresowe patrz str. 26)

PARKI KRAJOBRAZOWE

Zespół Parków Krajobrazowych Gór Świętokrzyskich:

Cisowsko-Orłowiński Park Krajobrazowy – park o powierzchni 20.707 ha, utworzony

Świętokrzyski Park Narodowy

Dąb Bartek

w celu ochrony cennych zasobów przyrodniczych i krajobrazowych oraz zachowania czystości wód rzeki Czarnej Staszowskiej. 63% powierzchni parku zajmują lasy a osobliwości przyrody żywej chronione są w rezerwatach: Białe Ługi, Cisów, Zamczysko i Słopiec.

Chęcińsko-Kielecki Park Krajobrazowy – park o powierzchni 20.505 ha to jedyne miejsce w Europie, gdzie na tak małej powierzchni występują skały wszystkich epok geologicznych, stanowiące obraz dziejów ziemi w ciągu ostatnich 550 mln lat, od kambru po holocen.

Jeleniowski Park Krajobrazowy – park o powierzchni 4 295 ha, którego 66% powierzchni zajmują lasy. Do osobliwości przyrody nieożywionej należą peryglacjalne formy wietrzenia – gołoborza, zbudowane z bardzo twardych piaskowców kwarcytowych wieku kambryjskiego – występujące na zboczach Góry Jeleniowskiej i na Szczytniaku.

Sieradowicki Park Krajobrazowy – park o powierzchni 12 106 ha słynie z walorów historycznych. Lasy Siekierzyńskie dawały schronienie powstańcom styczniowym i partyzantom w czasie II wojny światowej.

Suchedniowsko-Oblęgorski Park Krajobrazowy – park o powierzchni 21 407 ha chroni unikatowe zasoby przyrodnicze, z których na szczególną uwagę zasługują rezerwaty Dalejów i Świnia Góra oraz sławny Dąb Bartek.

Zespół Parków Krajobrazowych Ponidzia:

Kozubowski Park Krajobrazowy – park o powierzchni 6613 ha jest terenem o wybitnych wartościach krajobrazowo-przyrodniczo-estetycznych. Występuje tu interesująca flora kserotermiczna.

Nadnidziański Park Krajobrazowy – park o powierzchni 23 164 ha, utworzony dla zachowania i ochrony walorów przyrodniczych, związanych m.in. z powierzchniowym występowaniem serii gipsowej, tworzącej unikatowy zespół zjawisk i form krasu gipsowego. Charakterystycznym elementem krajobrazu parku jest dolina rzeki Nidy.

Szaniecki Park Krajobrazowy – park o powierzchni 10 915 ha chroni enklawy wartościowego krajobrazu z malowniczymi wapiennymi i gipsowymi wzgórzami oraz ciepłolubnymi zbiorowiskami roślinności kserotermicznej, torfowiskowej i słonolubnej, rozsianymi w rozległej, harmonijnej przestrzeni łąk i pól.

Gołoborze z widokiem na górę Chełmową

Zespół Świętokrzyskich i Nadnidziańskich Parków Krajobrazowych
ul. Łódzka 244, 25-655 Kielce
tel. 41 345 58 80
www.pk.kielce.pl

Oddział
Krzyżanowice Średnie 14, 28-400 Pińczów
tel. 41 357 17 11

Przedborski Park Krajobrazowy położony na terenie województw świętokrzyskiego i łódzkiego, utworzony w 1988 r.

ul. Krakowska 28, 97–570 Przedbórz
tel. 44 781 27 57
http://npk.parkilodzkie.pl

Ponidzie

REZERWATY PRZYRODY

1. Barania Góra – gm. Strawczyn, 1993, rez. leśny, pow. 82,09 ha, wielogatunkowe naturalne zbiorowisko leśne z licznymi stanowiskami bluszczu pospolitego i malowniczymi wąwozami lessowymi.

2. Barcza – gm. Zagnańsk, 1984, rez. przyr. nieożyw., pow. 14,57 ha, odsłonięcia w nieczynnych kamieniołomach skał dolnodewońskich z tufitami, świadczącymi o wulkanizmie na terenie Gór Świętokrzyskich.

3. Białe Ługi – gm. Daleszyce, 1959, rez. torfowiskowy, pow. 408,44 ha, najwartościowsze bezleśne torfowisko wysokie (136,80 ha). Charakterystyczne formy przejściowe roślinności od zbiorowisk bezdrzewnych do lasu.

Miłek wiosenny

4. Biesak-Białogon – m. Kielce, 1981, rez. przyr. nieożyw., pow. 13,08 ha, wychodnie skał ordowickich i kambryjskich, odzwierciedlających wiele ciekawych zjawisk tektonicznych (kształty skał, złożony system uskoków, lustra tektoniczne).

5. Bukowa Góra – gm. Kluczewsko, 1959, rez. leśny, pow. 34,86 ha, las liściasty o charakterze pierwotnym z drzewostanem bukowym w wieku 90–130 lat.

6. Chelosiowa Jama – gm. Piekoszów, 1997, rez. przyr. nieożyw., pow. 25,83 ha, różnorodne formy krasu wraz z najdłuższym w regionie świętokrzyskim systemem jaskiniowym, rozwiniętym w dewońskich wapieniach.

7. Ciechostowice – gm. Bliżyn, 1953, rez. leśny, pow. 7,43 ha, naturalne zbiorowiska lasu mieszanego z udziałem jodły, sosny, dębu i modrzewia.

8. Cisów im. prof. Zygmunta Czubińskiego – gm. Daleszyce, 1970, rez. leśny, pow. 40,58 ha, fragment naturalnego, o charakterze pierwotnym, lasu mieszanego, położony we wsch. części Pasma Cisowskiego.

9. Dalejów – gm. Bliżyn, 1978, rez. leśny, pow. 87,76 ha, wielogatunkowe drzewostany o charakterze naturalnym, które tworzą, głównie jodła i modrzew polski w wieku 80–150 lat.

10. Dziki staw – gm. Rytwiany, 1998, rez. leśny, pow. 6,52 ha, skupienie drzew modrzewia europejskiego i jeziorko krasowe z łąkowym obrzeżem.

11. Ewelinów – gm. Łopuszno, 2006, rez. leśny, 14,89 ha, fragment lasu z rzadkimi i zagrożonymi gatunkami roślin naczyniowych.

Rezerwat Ewelinów

12. Gagaty Sołtykowskie – gm. Stąporków, 1997, rez. przyr. nieożyw., pow. 13,33 ha, odsłonięcia w nieczynnej kopalni glin, skał dolnojurajskich z okazami mineralogicznymi – węglanowe minerały żelaza i rzadka odmiana węgla – gagat, a także paleontologicznymi (odciski gadów i roślin).

Gagaty Sołtykowskie

13. Gaj – gm. Jędrzejów, 1959, rez. florystyczny, pow. 5,90 ha, na niewielkim obszarze młodnika dębowego stanowiska występującego w runie storczyka – obuwika pospolitego.

14. Góra Dobrzeszowska – gm. Łopuszno, 1982, rez. leśny, pow. 24,57 ha, naturalny zespół przyrodniczy z prehistorycznymi obiektami archeologicznymi.

15. Góra Jeleniowska – gm. Nowa Słupia, 1997, rez. przyr. nieożyw., pow. 15,56 ha, ostańcowe skałki, rozwaliska i rumowiska skalne typu gołoborzy z piaskowców kwarcytowych oraz naturalne zbiorowiska lasu bukowo-jodłowego.

16. Góra Miedzianka – gm. Chęciny, 1958, rez. przyr. nieożyw., pow. 25,00 ha, wzniesienie z rzadko spotykanymi minerałami i licznymi śladami dawnych prac górniczych związanych z wydobywaniem rud kruszcowych.

17. Góra Rzepka – gm. Chęciny, 1981, rez. przyr. nieożyw., pow. 9.09 ha, odsłonięcia skał dewonu z masowo występującą fauną korali i głowonogów, zjawiskami tektonicznymi i mineralizacji hydrotermalnej.

18. Góra Sieradowska – gm. Bodzentyn, 1995, rez. leśny, pow. 197,67 ha, płn. zbocze porośnięte lasem z przewagą jodły o charakterze naturalnym i puszczańskim.

19. Góra Zelejowa – gm. Chęciny, 1954, rez. przyr. nieożyw., pow. 67,0 ha, formy skalne z najpiękniejszymi przykładami wietrzenia krasowego wapieni dewońskich.

Rezerwat Góra Miedzianka

Rezerwat Grabowiec

20. Góra Żakowa – gm. Nowiny, 1999, rez. przyr. nieożyw., pow. 50,48 ha, celem ochrony jest zachowanie pozostałości dawnego górnictwa skalnego i kruszcowego, naturalnych, wapiennych form skałkowych oraz stanowisk roślinności kserotermicznej.

21. Górna Krasna – gm. Stąporków, 2004, rezerwat florystyczno-ornitologiczny, pow. 413,02 ha. Przedmiotem ochrony jest naturalny odcinek rzeki Krasna i fragment jej doliny z występującymi cennymi zbiorowiskami roślinnymi oraz chronionymi i rzadkimi gatunkami zwierząt, głównie ptaków.

22. Góry Pieprzowe – gm. Dwikozy, 1979, rez. stepowy, pow. 18,01 ha, fragment stromej krawędzi Wisły, na której zachowały się płaty stepu ostnicowego, zarośla wisienki karłowatej i skupiska róż, głogu i tarniny.

23. Góry Wschodnie – gm. Wiślica, 1959, rez. stepowy, pow. 1,78 ha, na szczycie wzgórza o stromej skalistej skarpie stanowiska roślinności stepowej z miłkiem wiosennym.

24. Grabowiec – gm. Pińczów, 1956, rez. florystyczny, pow. 21,92 ha, stanowiska roślinności kserotermicznej z miłkiem wiosennym, wiśnią karłowatą a także dyptamem jesionolistnym.

25. Jaskinia Raj – gm. Chęciny, 1968, rez. przyr. nieożyw., pow. 7,76 ha, krasowy system jaskiniowy z bogatą i piękną szatą naciekową.

26. Kadzielnia – m. Kielce, 1962, rez. przyr. nieożyw., pow. 0,60 ha, grupa skał wapiennych o malowniczym ukształtowaniu, ze stanowiskami rzadkich roślin oraz jaskiniami.

27. Kamień Michniowski – gm. Bodzentyn, 1978, rez. leśny, pow. 10,50 ha, wielogatunkowe zbiorowiska leśne w wieku do 90 lat z okazami jodły powyżej 130 lat oraz malownicze wychodnie piaskowców kwarcytowych.

28. Karczówka – m. Kielce, 1953, krajobrazowy, pow. 26,55 ha, fragment lasu sosnowego w wieku do 170 lat, tworzący piękne krajobrazowe otoczenie zabytkowego kompleksu klasztornego z XVII wieku.

29. Kręgi Kamienne – gm. Miedziana Góra, 1994, rez. przyr. nieożyw., pow. 12,75 ha, odsłonięcia piaskowców dolnotriasowych z unikatowymi zespołami struktur sedymentacyjnych, cenne zabytki kultury materialnej.

Rezerwat Kamienne Kręgi

30. Krzemionki Opatowskie – gm. Bodzechów, 1995, rez. przyr. nieożyw. i leśny, pow. 378,79 ha, pola górnicze z licznymi szybami i podziemną eksploatacją neolitycznych kopalni krzemienia pasiastego oraz pracownie jego obróbki.

31. Krzyżanowice – gm. Pińczów, 1954, rez. stepowy, pow. 18 ha, roślinność stepowa na wzgórzu, na którym rozwijają się w gipsach zjawiska krasowe (lejki, zapadliska).

32. Lisiny Bodzechowskie – gm. Bodzechów, 1959, rez. leśny, pow. 36,59 ha, śródpolna enklawa naturalnego lasu mieszanego, porastającego lessowe jary.

33. Lubcza – gm. Wodzisław, 1959, rez. florystyczny, pow. 6,50 ha, stanowisko miłka wiosennego oraz zawilca wielkokwiatowego i ostnic.

34. Ługi – gm. Włoszczowa, 1981, rez. ornitologiczny, pow. 90,23 ha, miejsca lęgowe wielu rzadkich i chronionych gatunków ptaków, związanych ze środowiskiem wodno-błotno-bagiennym i leśnym.

35. Małe Gołoborze – gm. Waśniów, 1993, rez. przyr. nieożyw., pow. 20,44 ha, niewielkie głazowisko-gołoborze oraz otaczający je las z drzewostanem bukowym z udziałem jodły (w wieku do 130 lat).

36. Milechowy – gm. Chęciny i Małogoszcz, 1978, rez. leśny, pow. 133,73 ha, zbiorowiska leśne o cechach zespołów naturalnych oraz kserotermiczne zespoły zaroślowe i murawowe.

37. Moczydło – gm. Piekoszów, 1995, rez. przyr. nieożyw., pow. 16,21 ha, odsłonięcia skał dewonu, permu i triasu z interesującymi zjawiskami mineralizacji i pozostałościami historycznego górnictwa kruszcowego.

Rezerwat Modrzewie

38. Modrzewie – gm. Bałtów, 1971, rez. leśny, pow. 5,08 ha, fragment wielogatunkowego lasu liściastego o charakterze naturalnym, z udziałem modrzewia porastającego wąwóz lessowy.

39. Murawy Dobromierskie – gm. Kluczewsko, 1989, rez. stepowy, pow. 36,29 ha, zespoły kserotermiczne, zbiorowiska zaroślowe róż, tarniny i jałowca z miłkiem wiosennym.

40. Oleszno – gm. Krasocin, 1970, rez. leśny, pow. 262,73 ha, fragment drzewostanów wielogatunkowych o charakterze naturalnym ze znacznym udziałem olszy czarnej i jesionu wyniosłego.

41. Owczary – gm. Busko-Zdrój, 1959, słonoroślowy, pow. 0,61 ha, podmokły i bagnisty teren, zasilany z solankowego źródełka. Występuje tu flora i fauna halofitowa.

42. Perzowa Góra – gm. Strawczyn, 1995, rez. przyr. nieożyw. i leśny, pow. 33,08 ha, wychodnie i odsłonięcia piaskowca dolnotriasowego oraz naturalne wielogatunkowe drzewostany jodłowe z udziałem buka i domieszką grabu, dębu i sosny.

43. Pieczyska – gm. Pińczów, 1999, rez. florystyczny, pow. 40,84 ha, śródleśne torfowisko obejmujące rośliny zespołów torfotwórczych z rzadkimi gatunkami.

44. Piekiełko Szkuckie – gm. Ruda Maleniecka, 1995, rez. przyr. nieożyw., pow. 2,50 ha, niewielki grzbiet, na którego południowym zboczu znajdują się liczne progi i inne formy skałkowe zbudowane z unikatowych zlepieńców piaszczystych i piasków zlepieńcowatych dolnej jury.

45. Polana Polichno – gm. Michałów, 1974, rez. stepowy, pow. 36,10 ha, śródleśna polana ze stanowiskami roślinności stepowej i licznymi gatunkami owadów – szczególnie prostoskrzydłych.

46. Przęślin – gm. Wiślica, 1960, rez. stepowy, pow. 0,72 ha, stanowiska roślin stepowych z miłkiem wiosennym i ostnicą Jana. W urwistych ścianach widać kryształy gipsu ułożone w tzw. „jaskółczy ogon", osiągające wys. 2,5 m.

Rezerwat Przęślin

47. Radomice – gm. Morawica, 1953, rez. leśny, pow. 22,89 ha, naturalne, największe skupienie cisa na Wyżynie Małopolskiej występujące w drzewostanach o zróżnicowanej strukturze.

48. Rosochacz – gm. Brody Iłżeckie, 1997, rez. leśny, pow. 30,44 ha, wielogatunkowe, o bogatej strukturze, drzewostany pochodzenia naturalnego. Budują je głównie: sosna, olsza, dąb i brzoza.

49. Skałki Piekło pod Niekłaniem – gm. Stąporków, 1959, rez. przyr. nieożyw., pow. 6,30 ha, osobliwe formy triasowych i dolnojurajskich skał powstałych w wyniku erozji wietrznej (grzyby, kazalnice).

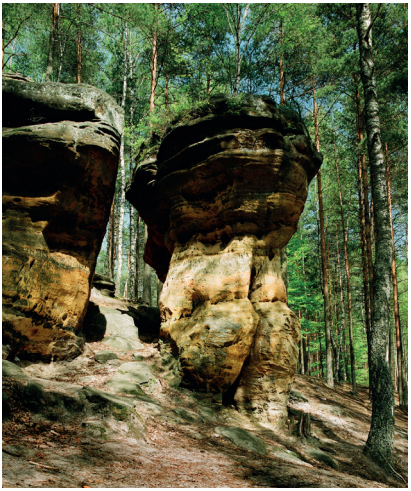

Skałki Piekło pod Niekłaniem

50. Skały pod Adamowem – gm. Brody Iłżeckie, 1995, rez. przyr. nieożyw., pow. 8,98 ha. Malownicze wychodnie dolnojurajskich piaskowców uwidaczniają ciekawe zjawiska związane z sedymentacją i procesami wietrzenia.

Rezerwat Skalki pod Adamowem

51. Skały w Krynkach – gm. Brody Iłżeckie, 1997, rez. przyr. nieożyw., pow. 25,46 ha, naturalne odsłonięcia piaskowców dolnotriasowych w wąwozie na zboczu, mające postać olbrzymich bloków, progów, urwisk, grzybów skalnych i kazalnic.

52. Skorocice – gm. Wiślica, 1960, rez. stepowy, pow. 7,70 ha. Wąwóz zbudowany ze skał gipsowych z grupami skałek, płynącym strumieniem, także w jaskiniach, oraz bogatą florą naczyniową.

53. Skotniki Górne – gm. Wiślica, 1962, rez. stepowy, pow. 1,90 ha, część wzgórza gipsowego, z wykształconymi zjawiskami krasu gipsowego, porośniętego zróżnicowaną florystycznie murawą kserotermiczną.

54. Skowronno – gm. Pińczów, 1960, rez. florystyczny, pow. 1,93 ha, zbocze wzgórza położonego wśród pól, porośnięte zbiorowiskami roślin, muraw stepowych z miłkiem wiosennym.

55. Słopiec – gm. Daleszyce, 1995, rez. florystyczny, pow. 8,18 ha, torfowisko z cennymi zbiorowiskami roślin, w tym wielu rzadkich i chronionych, z rosiczką okrągłolistną, storczykami i bobrkiem trójlistnym.

56. Sufraganiec – gm. Miedziana Góra, 1961, rez. leśny, pow. 17,31 ha, fragment lasu mieszanego o charakterze naturalnym, z udziałem jodły, dębu szypułkowego, sosny, klonu, jaworu i grabu w wieku do 200 lat.

57. Szczytniak – gm. Waśniów, 1993, rez. przyr. nieożyw., pow. 6,03 ha, fragmenty starodrzewu jodłowo-bukowego o charakterze puszczańskim oraz zarastającego gołoborza, zbudowanego z kambryjskich piaskowców.

58. Ślichowice im. Jana Czarnockiego – m. Kielce, 1952, rez. przyr. nieożyw., pow. 0,55 ha, w odkrywce dawnego kamieniołomu klasyczny profil geologiczny o obalonym fałdzie.

59. Świnia Góra – gm. Bliżyn, 1953, rez. leśny, pow. 50,78 ha, jeden z najpiękniejszych w Polsce drzewostanów mieszanych i różnowiekowych o dużej różnorodności i zmienności siedlisk oraz zespołów leśnych.

60. Ulów – gm. Bałtów, 1995, rez. leśny, pow. 23,30 ha, stanowiska rzadkich i chronionych gatunków roślin oraz cennych zbiorowisk leśnych. Niektóre dęby i lipy osiągają imponujące rozmiary.

61. Wąwóz w Skałach – gm. Waśniów i Nowa Słupia, 1995, rez. przyr. nieożyw., pow. 3,18 ha, odsłaniające się w zboczach naturalne wychodnie skał środkowego dewonu, z licznymi skamieniałościami przewodnimi o znaczeniu światowym.

62. Wietrznia – im. Zbigniewa Rubinowskiego – m. Kielce, 1999, rez. przyr. nieoż., 20,45 ha, profil skał dewońskich, ze skamieniałościami m.in. ramienionogów, głowonogów, koralowców, ryb pancernych oraz zjawiskami mikrotektoniki, mineralizacji ołowiowo-barytowej i krasu.

63. Winiary Zagojskie – gm. Pińczów, 1960, rez. stepowy, pow. 4,81 ha, murawy stepowe, porastające fragment wzgórza gipsowego, z licznymi gatunkami roślinności kserotermicznej m.in.: miłkiem wiosennym, ostnicą.

Rezerwat Wietrznia

64. Wisła pod Zawichostem – gm. Zawichost, Dwikozy, 2008, rez. ornitologiczny, pow.693,977 ha (w granicach woj. świętokrzyskiego), zachowanie stanowisk lęgowych, miejsc żerowania oraz odpoczynku podczas wędrówek rzadkich i charakterystycznych dla doliny Wisły gatunków ptaków.

65. Wolica – gm. Chęciny, 2000, rez. przyr. nieożyw., pow. 2,78 ha. Profil osadów wapienia muszlowego ze środkowego triasu odsłonięty w dawnym kamieniołomie. Ciekawe struktury sedymentacyjne, m.in. warstewka brekcji kostnej ze szczątkami ryb.

66. Wroni Dół – gm. Michałów, 1999, rez. florystyczny, pow. 9,94 ha, zespół leśny grądu z ziołoroślami w miejscach bardzo wilgotnych i nasłonecznionych, roślinności kserotermicznej (step kwietny) i ciepłolubnych krzewów (berberys, róża, ligustr).

67. Wykus – gm. Bodzentyn i Wąchock, 1978, rez. leśny, pow. 53,01 ha, fragment lasów i borów mieszanych o charakterze naturalnym. Na terenie rezerwatu mieścił się obóz partyzancki „Ponurego" – Jana Piwnika (dowódcy Zgrupowań Partyzanckich Armii Krajowej) (kapliczka).

68. Wzgórza Sobkowskie – gm. Sobków, 2005, rez. krajobrazowy, pow. 37,18 ha, stanowiska roślin kserotermicznych z licznym udziałem roślinności chronionej.

69. Zachełmie – gm. Zagnańsk, 2010, rez. przyr. nieożyw., pow. 7,95 ha, teren kamieniołomu Zachełmie ze stanowiskiem paleontologicznym najstarszych na świecie tropów czworonogów wraz z formami tektonicznymi, skałami i minerałami.

70. Zamczysko – gm. Bieliny, 1959, rez. leśny, pow. 14,14 ha, las mieszany o charakterze naturalnym z udziałem jodły, buka, jaworu, klonu, grabu, dębu w wieku do 200 lat.

71. Zamczysko Turskie – gm. Połaniec, 1979, rez. leśny, pow. 2,45 ha. Niewielkie wyniesienie terenu porasta drzewostan w wieku ok. 170 lat, w którym dominuje lipa z domieszką grabu i wiązu.

72. Zielonka – gm. Zawichost, 1974, rez. leśny, pow. 21,08 ha, zespół leśny (lipa drobnolistna, dąb szypułkowy, wiąz, brzoza, osika) w wieku 100–150 lat. Na terenie rezerwatu głębokie lessowe wąwozy.

Rezerwat Zachełmie

ŚCIEŻKI DYDAKTYCZNE

I. ŚWIĘTOKRZYSKI PARK NARODOWY:

1. Ścieżka przyrodnicza Huta Szklana – Łysa Góra

Wśród świętokrzyskich jodeł i buków kolor ścieżki niebieski, 6 przystanków, długość 1,6 km, czas przejścia 45-60 min.

2. Ścieżka przyrodnicza Święta Katarzyna – Łysica

Jeden ze szczytów korony Gór Polski kolor ścieżki niebieski, 6 przystanków długość 1,7 km, czas przejścia obecnie 45-60 min.

3. Ścieżka przyrodniczo-kulturowa

Śladem kolejki wąskotorowej, kolor ścieżki zielony, 12 przystanków, długość 16,1 km, czas przejścia 300 min.

4. Ścieżka przyrodnicza Nowa Słupia – Łysa Góra

Śladem czarownic, pogańskich kultów i powstańczych kryjówek kolor ścieżki czerwony, 6 przystanków, długość 1,7 km, czas przejścia 45-60 min.

5. Ścieżka przyrodnicza Trzcianka – Łysa Góra

Szlakiem mamucich jodeł kolor ścieżki ścieżka Żółty, 6 przystanków, długość 2,3 km, czas przejścia 45-60 min.

Wejście na teren Świętokrzyskiego Parku Narodowego – Święta Katarzyna

II. ŚWIĘTOKRZYSKIE I NADNIDZIAŃSKIE PARKI KRAJOBRAZOWE

1. Cisowsko-Orłowiński Park Krajobrazowy:

- przyrodniczo-historyczna im. Wybranieckich (część: historyczna – 4 km, 4 godz., przyrodnicza – 1,5 km, 2,5 godz.)
- ścieżka Nadleśnictwa Daleszyce oraz miasta i gminy Daleszyce: przyrodnicza ścieżka „Cisów – Góra Września – Daleszyce" (10,5 km, 5 godz.)
- przyrodnicza ścieżka „Łagów – Dolina Łagowicy – Wąwóz Dule – Jaskinia Zbójecka" (5,5 km, 4 godz.)

2. Jeleniowski Park Krajobrazowy:

- przyrodnicza ścieżka „Stary Skoszyn – Szczytniak – Góra Jeleniowska – Paprocice" (9,5 km, 4-6 godz.)

3. Sieradowicki Park Krajobrazowy:

- przyrodniczo-historyczna ścieżka „Berezów – Michniów – Kamień Michniowski – Burzący Stok – Suchedniów" (15 km, 7 godz.)
- przyrodniczo-krajobrazowa ścieżka „Radkowice – Śniadka" (5 km, 4 godz.)
- przyrodniczo-historyczna ścieżka „Wąchock – Wąwóz Rocław – Rataje – Polana Langiewicza – Wykus" (10 km, 6 godz.)

4. Suchedniowsko-Oblęgorski Park Krajobrazowy:

- przyrodnicza ścieżka „Miedziana Góra – Tumlin" (13 km, całodniowa)

Wełecz – sosna

- przyrodnicza ścieżka „Ścięgna – Zagnańsk". (3,5 km, 2 godz., można połączyć ze ścieżką „Zagnańsk – Bartków – Janaszów")
- sozologiczna ścieżka „Zagnańsk – Bartków – Janaszów" (4,5 km, 3 godz., można połączyć ze ścieżką „Ścięgna-Zagnańsk")
- przyrodniczo-geologiczna ścieżka „Hucisko – Perzowa Góra – Kuźniaki" (4,5 km, 3 godz.)

5. Chęcińsko-Kielecki Park Krajobrazowy:

- przyrodnicza ścieżka „Chęciny – Jaskinia Piekło – Szewce" (10 km, 5 godz.)

6. Nadnidziański Park Krajobrazowy:

- geologiczno – botaniczna ścieżka „W rezerwacie Skorocice" (3 km, 3 godz.)
- przyrodniczo – geologiczna ścieżka „Pińczów – Skowronno" (7 km, całodniowa)
- przyrodniczo – geologiczna ścieżka „Bogucice – Grabowiec – Gacki – Krzyżanowice" (9 godzin, całodniowa)

Diabelski Kamień na Górze Klonówce

- historyczna ścieżka „W średniowiecznej Wiślicy" (4,5 km, 4 godz.)
- historyczna ścieżka „Królewskie miasto Nowy Korczyn" (3 km, 3 godz.)
- przyrodniczo-krajobrazowa ścieżka „Czarkowy-Ostrów" (8 km, całodniowa)

7. Szaniecki Park Krajobrazowy:

- przyrodniczo-krajobrazowa ścieżka „Szaniec – Kurzejów – Wymysłów – Zwierzyniec" (7,5 km, całodniowa)

8. Kozubowski Park Krajobrazowy:

- historyczna ścieżka „Stradów pradziejowy i wczesnośredniowieczny"
- przyrodniczo-krajobrazowa ścieżka „Chroberz – Wola Chroberska" (5 km, 5 godz.)

Ośrodek Edukacji Leśnej – Nadleśnictwo Kielce
ul. Hubalczyków 15, 25-668 Kielce
tel. 41 33 56 360
www.kielce.radom.lasy.gov.pl

Grodzisko w Stradowie

5

TURYSTYKA
AKTYWNA

ZNAKOWANE PIESZE SZLAKI TURYSTYCZNE:

I. koloru czerwonego

1. Główny Szlak Świętokrzyski im. Edmunda Massalskiego:

Czerwony szlak turystyczny im. E. Massalskiego jest głównym szlakiem turystycznym w Górach Świętokrzyskich i jednym z trzech głównych szlaków górskich w Polsce. Historia tego szlaku sięga 1926 roku kiedy to Edmund Massalski wraz z Kazimierzem Kaznowskim wyznaczyli pierwszy szlak w Górach Świętokrzyskich, prowadzący z Kielc do Nowej Słupi. Później po wielu modyfikacjach na początku lat 60-tych XX w. powstał najdłuższy ciąg wycieczkowy pomiędzy Kuźniakami a Gołoszycami oznaczony w całości kolorem czerwonym.

Szlak łączy najważniejsze atrakcje krajoznawcze w Górach Świętokrzyskich i na swojej drodze pokonuje najwyższe szczyty tych pasm górskich. Szlak przechodzi również przez Świętokrzyski Park Narodowy na terenie, którego znajduje się Klasztor Misjonarzy Oblatów Maryi Niepokalanej na Św. Krzyżu z relikwiami drzewa krzyża świętego, od którego wywodzi się nazwa województwa świętokrzyskiego.

Przystanek PKS w Gołoszycach – góra Szczytniak (węzeł na czarnym szlaku Nowa Słupia-Piórków) 11,5 km – góra Jeleniowska 16 km – Kobyla Góra (węzeł na czarnym szlaku Nowa Słupia-Łagów) 19,8 km – Przystanek PKS w Trzciance 20,8 km – Łysa Góra, Święty Krzyż (początek niebieskiego szlaku Święty Krzyż-Tarłów) 23,4 km – Huta Szklana 25,6 km – Podlesie (skrzyżowanie szlaków) 31,4 km – Kapliczka św. Mikołaja (początek niebieskiego szlaku Wał Małacentowski – kapliczka św. Mikołaja) 34,4 km – Święta Katarzyna (węzeł na niebieskim szlaku Wąchock-Cedzyna) 39 km – Góra Wymyślona 44 km – Góra Radostowa 45,6 km, Ameliówka (węzeł szlaków niebieski Wąchock – Cedzyna) 47 km – Wychodnia skalna „Diabelski Kamień" na górze Klonówce 51,6 km – Kościół w Masłowie 55 km – Przystanek MPK w Kielcach Dąbrowa Koszarki 60,9 km – Góra Sosnowica 67,1 km – Przystanek MPK w Tumlinie 70,8 km – Góra Grodowa 71,8 km – Góra Wykień 74,4 km – Przystanek MPK w Miedzianej Górze 77,8 km – Góra Ciosowa 78,6 km – Szkoła w Porzeczu 80,3 km – Barania Góra (początek czarnego szlaku Oblęgorek – Barania Góra) 85 km – Punkt widokowy pod Siniewska Górą 87,8 km – Góra Perzowa 92,6 km – Przystanek PKS w Kuźniakach (początek niebieskiego szlaku Kuźniaki-Pogorzałe) 95,2 km

Szlaki piesze

2. „Piekielny Szlak":

Piekło – Czarniecka Góra 11 km – Furmanów 21,7 km – Rezerwat „Skałki Piekło pod Niekłaniem" 27 km – Rezerwat „Świnia Góra", 56 km – Sielpia Wielka 90 km – Rezerwat „Piekiełko Szkuckie" 117 km – Maleniec 130 km, Granica z województwem łódzkim – Rezerwat „Diabla Góra" 145 km – Paradyż 166 km – Żarnów 179 km – Białaczów 194,5 km – Kamienna Wola 208,3 km, Granica z województwem łódzkim – Stara Kuźnica 230 km – Niebo 243 km

Szlaki piesze

3.
Przystanek PKS w Gołoszycach – Zamek Krzyżtopór w Ujeździe 11,5 km – Pomnik bitwy pod Konarami 19,8 km – Kolegiata w Klimontowie 26 km – Ruiny zamku w Ossolinie 32,5 km – Chobrzany 41,5 km – Dawne opactwo cystersów w Koprzywnicy 47,2 km – Kościół pw. św. Jana Chrzciciela w Skotnikach 53 km – Stare Miasto w Sandomierzu 66,2 km – Rezerwat „Góry Pieprzowe" 69,2 km – Dwikozy 76,7 km – Kościół pw. św. Jana Chrzciciela w Zawichoście 93,1 km – Most na Wiśle 102 km

4.
Miejskie Centrum Kultury w Skarżysku-Kamiennej, Oddział Miejski PTTK – Stary Młyn w Michałowie 7,1 km – Marcinków 14,5 km – Upust rzeki Kamiennej w Wąchocku 18,4 km – Opactwo Cystersów w Wąchocku 18,7 km – Muzeum Przyrody i Techniki „Ekomuzeum" w Starachowicach 26,3 km – Tama na zalewie w Brodach 40,8 km – Kościół w Krynkach 42 km – Rezerwat „Skały w Krynkach" 45,3 km – Sanktuarium Matki Bożej Bolesnej w Kałkowie-Godowie 51,5 km – Przystanek PKS w Kałkowie 51,9 km

5. Szlak Słoneczny:
Przystanek PKS w Busku-Zdroju – Rezerwat „Owczary" 2,5 km – Pęczelice 6 km – Kapturów 7 km – Grodzisko w Szczaworyżu 7,5 km – Skotniki Małe 8,5 km – Sułkowice 12,5 km – Piasek Mały 18,5 km – Żuków 22 km – Zborów 23,5 km – Przystanek PKS w Solcu-Zdróju 27 km

6. Szlak im. Sylwestra Kowalczewskiego:
Dolny Rynek w Chęcinach – Rezerwat „Góra Zelejowa" 2,4 km – Zelejowa wieś, przejście wiaduktem nad trasą ekspresową S-7 4,0 km – Czerwona Góra, droga do szpitala 5,5 km – Rezerwat „Jaskinia Raj" 6,5 km – Pomnik w Szewcach 8,3 km – Zgórskie Góry 9,5 km – Przejazd kolejowy w Zalesiu 11,4 km – Kościół w Kielcach Białogonie 13,4 km – Góra Bruszania 15,2 km – Kościół pw. św. Karola Boromeusza na Górze Karczówka w Kielcach, klasztor, rezerwat 17,3 km – Podnóże Góry Karczówka w Kielcach 17,6 km

II. koloru niebieskiego

1. Święty Krzyż, Łysa Góra:
Przystanek PKS w Nowej Słupi 3,1 km – Stara Słupia 6 km – Kościół pw. św. Jana Chrzciciela w Grzegorzowicach 10 km – Przystanek PKS

w Pawłowie 20 km – Sanktuarium Matki Boskiej Bolesnej w Kałkowie 26 km – Zalew w Wiórach 27,8 km – Dawna fabryka papieru w Witulinie 30,6 km – Nietulisko Duże 33,4 km – Stacja PKP w Kunowie 38,2 km – Kapliczka Św. Katarzyny w Kunowie 46,4 km – Dębowa Wola 54 km – Muzeum Archeologiczne i Rezerwat „Krzemionki" (UNESCO) 62,2 km – Ruiny Pałacu Druckich-Lubeckich w Bałtowie 70,1 km – Bałtowski Kompleks Turystyczny 72 km – Wólka Pętkowska 77,7 km – Potoczek 84,5 km – Przystanek PKS w Tarłowie 86,7 km

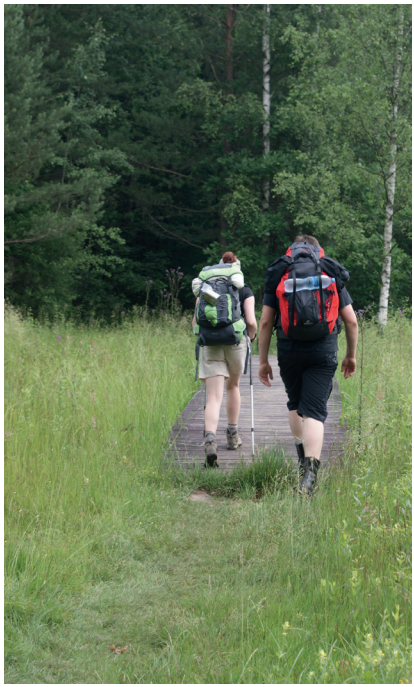

Na szlaku niebieskim do Świętej Katarzyny

2.

Kuźniaki – Rezerwat „Góra Dobrzeszowska" 5,7 km – Zalew w Sielpi Wielkiej 25,5 km – Piekło 31 km – Niebo 32,1 km – Pałac Tarnowskich w Końskich 38,6 km – Zabytkowa kuźnia wodna w Starej Kuźnicy 47 km – Rezerwat „Skałki Piekło pod Niekłaniem" 60,5 km – Pogorzałe k. Skarżyska-Kamiennej 82,8 km

3. Szlak im. Edmunda Padechowicza:

Dolny Rynek w Chęcinach – Pomnik przyrody „Jaskinia Piekło" 5 km – Pomnik w Szewcach 11,5 km – Góry Zgórskie 13 km – Przystanek PKP, PKS, MPK na Słowiku 16 km – Góra Biesak 19 km – Góra Pierścienica 21 km – Przystanek MPK w Kielcach przy ul. Ściegiennego 24 km – Góra Telegraf 26,5 km – Przystanek MPK w Kielcach Bukówce 28 km – Mójcza 30,5 km – Góra Zalasna 31 km – Góra Otrocz 35,5 km – Przystanek MPK w Niestachowie 37 km – góra Sikorza 39,5 km – Brzechów 42 km – Daleszyce 45 km – Góra Września 50 km – Góra Stołowa 52 km – Góra Włochy 53,5 km – Widełki 56,5 km – Góra Zamczysko 58 km – Góra Kiełki 62 km – Sędek 65 km – Rynek w Łagowie, przystanek PKS 70,2 km

4.

Gołoszyce – Kolegiata p.w. św. Marcina w Opatowie 13,5 km – Kapliczka i źródełko Wincentego Kadłubka w Karwowie 21 km – Kościół w Malicach Kościelnych 23,5 km – Pielaszów 27 km – Dacharzów 34,5 km – Nowe Kichary 43 km – Przystanek PKS w Dwikozach 48 km

5. Szlak im. Edwarda Wołoszyna:

Stacja PKP w Wąchocku – Przystanek PKS w Wąchocku 1 km – Rataje 2,5 km – Polana Langiewicza 6,1 km – Rezerwat „Wykus" 9,9 km – Leśniczówka w Sieradowicach 16,1 km – Rynek w Bodzentynie 20,8 km – Miejska Góra 23,6 km – Słupski Weksel 26,6 km – Święta Katarzyna 29,2 km – Park Rozrywki i Miniatur Sabat Krajno w Krajnie-Zagórzu 31,2 km – „Szklany Dom" w Ciekotach 35,1 km – Przełom Lubrzanki 36,6 km – Ameliówka 37,9 km – Mąchocice Kapitulne 39,1 km – Kładka w Cedzynie 44,3 km – Przystanek MPK, PKS w Cedzynie 46 km

6. Szlak im. Stanisława Hieronima Konarskiego:

Przystanek PKS w Jedlnicy – Bolmin 2,5 km – Góra Czubatka 6,5 km – Kościół Wniebowzięcia NMP w Małogoszczu, przystanek PKS 13,5 km – Przystanek PKS w Żarczycach 20 km – Wygnanów 23,5 km – Złotniki 27 km – Mniszek

32 km – Wilanów 42 – Archiopactwo Cystersów w Jędrzejowie 43 km – Plac T. Kościuszki w Jędrzejowie, Muzeum im. Przypkowskich 45 km

7. Szlak im. Wacława Żelichowskiego:

Muzeum Regionalne i Centrum Informacji Turystycznej w Pińczowie – Kaplica Św. Anny 0,5 km – Rezerwat „Pieczyska" 6 km – Pomnik w Grochowiskach 10,6 km – Pomnik przyrody Sosna w Wełeczu 14,7 km – Dworzec minibusów w Busku-Zdroju 19,8 km – Kościół pw. św. Leonarda w Busku Zdroju 20,3 km – Kościół pw. św. Stanisława w Chotelku Zielonym 24,4 km – Rezerwat „Skorocice" 28,2 km – Przystanek PKS w Chochle 32,7 km – Kościół pw. św. Bartłomieja w Chotlu Czerwonym 35,2 km – kościół pw. św. Wawrzyńca w Gorysławicach 39,3 – Kolegiata w Wiślicy, przystanek PKS 40,1 km

8.

Stacja PKP w Berezowie – Mauzoleum Martyrologii Wsi Polskich w Michniowie 3,3 km – Rezerwat „Kamień Michniowski" 5,5 km – Źródło „Burzący Stok" 9,7 km – Stacja PKP w Suchedniowie 15,8 km

9.

Kapliczka Św. Mikołaja w Kakoninie, Świętokrzyski Park Narodowy – Zabytkowa chałupa w Kakoninie 1,5 km – Podlesie 3,1 km – Bieliny 4,6 km – Góra Chełmy 6,8 km – Folwark 7,6 km – Góra Duża Skała 10,1 km – Lechówek 12,7 km – Wał Małacentowski 14,7 km

10. Szlak rekreacyjny rzeki Pilicy:

Krzętów – Granica z woj. łódzkim 1 km – Mrowina 4 km – Stanica ZHP w Białym Brzegu 7,5 km – Granica z woj. łódzkim 9,5 km – Przedbórz 14 km – Diabla Góra 36 km – Sulejów 55 km – Piotrków Trybunalski 98 km

III. koloru zielonego

1.

Przystanek PKS w Chańczy – Zalew w Chańczy 1,5 km – Kościół pw. Św. Jakuba Starszego Apostoła w Kotuszowie 7,9 km – Kościół pw. Wniebowzięcia NMP w Kurozwękach 11,4 km – Rynek i Ratusz w Staszowie 17 km – Kościół pw. św. Bartłomieja w Staszowie 17,2 km – Zalew w Golejowie 20,8 km – Rytwiany 24,8 km

Szlaki piesze

– Pustelnia Złotego Lasu w Rytwianach 27,8 km – Rynek w Połańcu 40,4 km – Kościół pw. Nawiedzenia NMP w Niekrasowie 58,3 km – Osiek 65,3 km – Sanktuarium w Sulisławicach 74,4 km – Kolegiata św. Marcina w Klimontowie 83,6 km – Cmentarz legionistów w Górach Pęchowskich 90,1 km – Kościół pw. św. Katarzyny i św. Stanisława w Kleczanowie 102,3 km – Ruiny Zamku w Międzygórzu 106,4 km – Przystanek PKS w Pielaszowie 109 km

2.
Pomnik w Grochowiskach – Kameduły 0,7 km – Kościół pw. Wniebowzięcia NMP w Szańcu 9 km – Przystanek PKS w Zwierzyńcu 11 km – Elżbiecin 14 km – Winnica Zbrodzice 16 km – Żerniki Górne 25 km – Kościół pw. św. Jakuba Apostoła w Szczaworyżu 26,5 km – Nowa Wieś 29 km – Prusy 35,5 km – Zamek w Stopnicy 39 km – Wolica 40,5 km – Przystanek PKS w Magierowie 49 km – Włosnowice 52 km – Przystanek PKS w Solcu-Zdroju 55 km – Chinków 60 km – Rzegocin 62 km – Badrzychowice 65 km – Kościół pw. Wniebowzięcia NMP w Strożyskach 67,5 km – Sępichów 70,5 km – Kościół pw. św. Stanisława w Nowym Korczynie 74 km – Most na Wiśle w Nowym Korczynie – Przystanek PKS w Winiarach 78 km – Kościół pw. św. Mikołaja w Starym Korczynie 79,5 km – Cmentarz wojenny w Czarkowach 81,5 km – Przystanek PKS w Kocinie 85,5 km – Wawrocice 88 km – Brodek 89,5 km – Przystanek PKS w Wiślicy 94,2 km

3.
Daleszyce – Rezerwat „Słopiec" 3,2 km – Zalew w Borkowie – 6,0 km – Diabelski Kamień w Radomicach 13,0 km – Stanowisko czołgu Pantera oraz ponad 50 zagłębień po stanowiskach XVI Dywizji Pancernej 15,6 km – Zbiornik rekreacyjny w Morawicy 20,5 km – Centrum Morawicy 21,2 km – Zbiornik rekreacyjny w Lipowicy – Centrum Nauki Leonardo Da Vinci i Dwór Starostów Chęcińskich w Podzamczu Chęcińskim 41,7 km – Zamek królewski w Chęcinach 45,1 – Dolny Rynek w Chęcinach 45 km

4.
Rezerwat „Ciechostowice" – Rezerwat „Podlesie" – 13 km – Przysucha 41 km

5. Szlak im. Jerzego Głowackiego:
Stacja PKP w Starachowicach, przystanek PKS – Kościół św. Idziego Opata w Tarczku 15,5 km – Rynek w Bodzentynie, przystanek PKS 21,3 km – Skałki na Bukowej Górze, Świętokrzyski Park Narodowy 30,3 km – Stacja PKP w Łącznej 37,3 km

Piesze wędrówki

Turyści na Świętym Krzyżu

6.
Przystanek PKS w Rączkach – Rezerwat „Bukowa Góra" 2 km – Rezerwat „Murawy Dobromierskie" 3 km – Józefów 6 km – Góra Fajna Ryba 9 km – Góry Suche 10 km – Góry Mokre 12 km – Rezerwat „Piskorzeniec" 16 km – Przystanek PKS w Wojciechowie 23 km – Leśniczówka Wierzchlas 29 km – Miejskie Pola 31,5 km – Przystanek PKS w Przedborzu 35 km

7.
Stacja PKP Bliżyn – Skałki „Piekło Dalejowskie" 4,5 km – Brama Piekielna 6,1 km – Rezerwat „Dalejów" 7,7 km – Rezerwat „Świnia Góra" 10,6 km – Leśniczówka Świnia Góra 12,5 km – Pomnik przyrody „Dąb Bartek" 22,5 km – Stacja PKP Zagnańsk 24,5 km

8.
Miejskie Centrum Kultury w Skarżysku-Kamiennej, Oddział Miejski PTTK – Stacja PKP Skarżysko-Zachodnie 2,3 km – Zalew w Rejowie – 3,9 km – Stacja PKP Suchedniów Północny 7,3 km – Mostki 12,3 km – Rezerwat „Wykus" 22 km

9.
Zapora w Brodach – Rezerwat „Skały w Krynkach" 3,9 km – Krynki 6,2 km – Styków Iłżecki PKP 8,0 km – Tunel pod torami w Rudzie 10,6 km – Brody Iłżeckie PKP 13,8 km – Kościół w Krynkach 15,4 km – Zapora na zalewie w Brodach 16,6 km

10.
Przystanek PKS w Dwikozach – Dwór Dwikozy 0,5 km – Góry Wysokie 3,6 km – Stare Kichary 7,5 km – Baszta w Nowych Kicharach 10,6 km – Przystanek PKS w Dwikozach 14,7 km

11.
Rynek w Łagowie, przystanek PKS – Wał Małacentowski 6,7 km – Kobyla Góra 10,2 km – Rynek w Nowej Słupi, przystanek PKS – 14,4 km

12. Szlak spacerowy drewnianego budownictwa sakralnego wzdłuż Maskalisu:
Kościół św. Leonarda w Busku-Zdroju – Kościół pw. św. Stanisława Biskupa w Chotelku 4,1 km – Kaplica pw. św. Anny w Parku Zdrojowym w Busku-Zdroju 9,3 km

13. Lubienia – Zębiec, węzeł na szlaku żółtym Starachowice – Iłża:
Przystanek Starachowickiej Kolejki Wąskotorowej w Nadleśnictwie Marcule, Ośrodek Edukacji Przyrodniczej Nadleśnictwa Marcule 2,7 km

Skałki na Bukowej Górze

IV. koloru żółtego

1.
Wiatrak holenderski w Krasocinie – Kamieniołom w Rogalowie 3,1 km – Kościół pw. Wniebowzięcia NMP w Olesznie 11,2 km – Pomnik upamiętniający króla Kazimierza Wielkiego w Żeleźnicy 15,4 km, granica z woj. łódzkim – Centrum Japońskich Sportów i Sztuk Walki „Dojo" w Starej Wsi 22,6 km – Góra Kozłowa 23,7 km – Punkt widokowy na Górze Fajna Ryba 25,2 km – Brzostek 32,6 km – Przystanek PKS w Przedborzu 37,7 km

2.
Końskie – Izabelów 2,4 km – Źródełko w Wąsoszy 7,5 km – Wąsosz Stara Wieś 9,7 km – Krasna 19,6 km – Luta 23,2 km – Szałas 27,7 km – Długojów 30,5 km – Rogowice 34,1 km – Serbinów 36,3 km

3. Szlak im. Henryka Orlińskiego:
Przystanek PKS w Szydłowie – Korytnica 5,3 km – Zalew w Chańczy 7,5km – Przystanek PKS w Chańczy 11,3 km – Rynek w Rakowie 17,4 km – Dębno 18,8 km – Drogowle 21,6 km – Wólka Pokłonna 25,7 – Sterczyna 27,6 km – Igrzyczna 32km – Nowa Huta 32,6 km – Przystanek PKS w Widełkach 35,8 km

4.
Miejskie Centrum Kultury w Skarżysku-Kamiennej, Oddział Miejski PTTK – Stacja PKP Skarżysko Zachodnie 2,4 km – Zalew w Rejowie 3,9 km – Muzeum im. Orła Białego w Skarżysku-Kamiennej 4,2 km – Baranowska Góra 7,0 km – Bór, dzielnica Skarżyska-Kamiennej 11,2 km – Biała Góra 16,3 km – Cmentarz Leśny Żołnierzy AK 23,4 km – Przystanek PKS 27,8 km Pogorzałe – Dworzec PKP w Skarżysku-Kamiennej 30,9 km

5.
Stacja PKP w Starachowicach – Muzeum Przyrody i Techniki w Starachowicach 1,2 km – Pokopalniana Hałda „Majówka" Starachowicach 4 km – Zbiornik wodny Lipie 10,9 km – Lubienia – Zębiec, Przystanek Starachowickiej Kolejki Wąskotorowej 14,2 km – Rezerwat „Piotrowe Pole" 23,5 km – Zamek w Iłży 32,5 km – Dworzec PKS w Iłży 33,1 km

6. Szlak im. Krzysztofa z Krużlowej Pieniążka herbu Odrowąż:
Dworek Mikołaja Reja w Nagłowicach – Popowice 6 km – Oksa 11 km – Dębina II 15,5 km – Lasochów 21 km – Żarczyce Duże 25 km

7. Szlak im. Juliusza Brauna:
Stacja PKP Wierna Rzeka – Rezerwat „Góra Miedzianka" 5 km – Grząby Bolmińskie 9 km – Przystanek PKS w Jedlnicy 12 km – Grzywy Korzeczkowskie 15 km – Góra Zamkowa 19,5 km – Dolny Rynek w Chęcinach, przystanek MPK, PKS 20 km

8.
Moskorzew – Kopiec Kościuszki 4 km – Kolonia Wywła 5,5 km – Szczekociny 16 km

9.
Przystanek PKS w Krzemionkach – Muzeum Archeologiczne i Rezerwat „Krzemionki" (UNESCO) 0,5 km – Miejsce Pamięci Bitwy pod Jeziorkiem 1863 r. 1,9 km – Miejsce Pamięci Powstania Styczniowego przy drodze nr 754 3,8 km – Miejsce Pamięci Powstania Styczniowego w Sudole 4,4 km – Rozejście szlaków żółtego i niebieskiego 5,6 km – Droga nr 754 7,6 km – Ostrowiec Świętokrzyski: Ostrowiecki Browar Kultury 11,8 km – Rynek 12,3 km – Kolegiata św. Michała Archanioła 12,5 km – Dworzec PKS 13,4 km

10.
Bukowa Góra – Droga Występa – Psary 0,3 km – Pętla MPK linii nr 12 w Klonowie 2,3 km – Gajówka Klonów 4,8 km – Początek podejścia, skręt w lewo z drogi A.L.P. 5,1 km – Barcza Góra 7,5 km – Droga A.L.P. po zejściu z pod Barczy 8,3 km – Droga A.L.P. po zejściu ze skrótu 9,2 km – Rezerwat „Barcza" 10,3 km – przystanek PKS w Barczy 11,0 km

11.
Busko-Zdrój – Stawy PZW 1,8 km – Las Mikułowski 2,0 km – Włodarka 4,0 km – Przystanek PKS Kolonia Zachodnia 4,7 km – Wymysłów 6,4 km – Kurzejów 7,4 km – Szaniec 8,3 km

V. koloru czarnego

1.
Przystanek PKS w Mircu – Pokopalniana hałda „Majówka" w Starachowicach 12,3 km – Stacja Starachowickiej Kolejki Wąskotorowej w Lipiu 15,5 km – Rezerwat „Rosochacz" 21,8 km – Leśniczówka Lubenia – Rezerwat „Skały pod Adamowem" 24,7 km – Przystanek MZK w Rudzie 29,0 km

2. Szlak im. Jerzego Kapuścińskiego:
Nowa Słupia – Rezerwat „Chełmowa Góra" 3,4 km – Grzegorzowice 8,6 km – Wałsnów 10,3 km – Góra Szczytniak 15,4 km – Przystanek PKS w Piórkowie 21,5 km

3.
Starachowice – Polana Langiewicza 7,5 km – Miejsce wypoczynku pod rezerwatem „Wykus" 18,6 km – Pomnik przyrody nieożywionej „Burzący Stok"

4.
Rynek w Małogoszczu – Góra Sabianów 2 km – Dziadówki Ciesielskie – Izba regionalna „Ostoja Dworska" w Leśnicy 6,5 km – Góra Kościółek – Stacja PKP w Małogoszczu 11 km – Zakrucze 13,5 km – Rezerwat „Milechowy" – Pomnik przyrody „Jaskinia Piekło" 15,5 km

5.
Pięty-Sołtyków, Stacja PKP w Mroczkowie 1,5 km – Rezerwat „Ciechostowice" 4,8 km – Ubyszów 9,9 km – Stacja PKP w Bliżynie 12,4 km

6.
Mrowina, PKS – Dobromierz 2,5 km – Rezerwat „Murawy Dobromierskie" 5 km – Rezerwat „Bukowa Góra" 6 km – Rączki 7,5 km – Stanica ZHP w Białym Brzegu 11 km

7.
Urząd Gminy w Piekoszowie – Łaziska 2,9 km – Przełęcz pod Belnią 6,1 km – Jaworznia 8,2 km – Góra Zielona 10,4 km

Na szlaku

8.
Stacja PKP w Suchedniowie – Rezerwat „Dalejów" 8,5 km

9.
Stacja PKP w Wólce Plebańskiej – Niekłań Wielki 2,7 km – Rezerwat „Skałki Piekło pod Niekłaniem" 6,8 km

10.
Czarny Las, leśniczówka – Młyn na rzece Pilicy, stawy rybne – Las Gąszcze – Szczekociny 6 km

11.
Ulica Poprzeczna w Busku-Zdroju – Pomnik przyrody „Zimne Wody" 1,9 km – Łagiewniki 3,4 km – Zbrodzice 4,6 km – Winnica Zbrodzice 5,3 km

12.
Aleja lipowa w Oblęgorku – Muzeum H. Sienkiewicza w Oblęgorku 0,7 km – Wejście do rezerwatu Barania Góra 1,3 km – Wyjście z rezerwatu Barania Góra 2,1 km – Połączenie ze szlakiem czerwonym na Baraniej Górze 2,4 km

13.
Kielce ul. Wojtka Szczepaniaka, przystanek MPK Na Stadion Park – Droga Aleja Na Stadion (Hotel 365) 1,1 km – Połączenie ze szlakiem niebieskim 1,8 km – Koniec szlaku 1,9 km

14.
Pętkowice – Wólka Pętkowska 1,9 km

15.
Góra Barbarka – Rezerwat „Kamień Michniowski" 1,8 km

16.
Nietulisko Duże – Ruiny walcowni w Nietulisku Fabrycznym 1,8 km

Szlak miejski w Kielcach

Czerwony:
Plac Niepodległości, dworzec PKP – ul. Armii Krajowej, parking przy hali widowiskowo-sportowej 0,6 km – ul. Karczówkowska, kładka nad torami 0,7 km – ul. Karczówkowska, kościół garnizonowy 0,8 km – Rzeka Silnica 1,1 km – Skwer Harcerski im. Szarych Szeregów 1,1 km – Skrzyżowanie al. Legionów z ul. Gagarina 2,4

km – Pl. Piłsudskiego, Wojewódzki Dom Kultury, pomnik Czynu Legionowego 2,8 km – ul. Jana Pawła II, Muzeum Lat Szkolnych Stefana Żeromskiego 3,3 km – ul. Jana Pawła II 6, dyrekcja Muzeum Wsi Kieleckiej 3,3 km – Pl. Panny Marii 3,5 km – Pl. Zamkowy, katedra, Muzeum Narodowe w Dawnym Pałacu Biskupów Krakowskich 3,6 km – ul. Zamkowa, Ośrodek Myśli Patriotycznej i Obywatelskiej – dawne więzienie kieleckie 3,7 km – Dom Środowisk Twórczych – Pałacyk Tomasza Zielińskiego 3,8 km – ul. Staszica, źródło Biruty 4,0 km – ul. Sienkiewicza 4,2 km – Pl. Moniuszki, Kieleckie Centrum Kultury 5,1 km – Pomnik T. Kościuszki, parking turystyczny 5,2 km – Pl. św. Wojciecha, kościół św. Wojciecha 5,6 km – Rynek, Muzeum Dialogu Kultur – Oddział Muzeum Narodowego w Kielcach 5,9 km – Al. IX Wieków Kielc, dawna synagoga 6,2 km – Al. IX Wieków Kielc, Urząd Wojewódzki 6,4 km – ul. Sienkiewicza 47, gmach dawnego Towarzystwa Wzajemnego Kredytu 6,9 km – Pl. Niepodległości, dworzec PKP 7,7 km

Szlaki spacerowe w Kielcach i okolicy

1. Niebieski:

Plac Artystów, Regionalne Centrum Informacji Turystycznej – ul. Sienkiewicza, Park Miejski 0,2 km – Skwer Szarych Szeregów, Aleja Sław 0,6 km – Pomnik na Kadzielni 1,9 km – Stadion lekkoatletyczny, Hala Legionów (ul. Leszka Drogosza) 2,8 km – ul. Szczepaniaka, park leśny 3,3 km – Aleja na Stadion, stok narciarski, połączenie ze szlakiem spacerowym żółtym 4,6 km

2. Zielony:

Plac Artystów, Regionalne Centrum Informacji Turystycznej – Park Miejski 0,4 km – Skwer Szarych Szeregów 0,7 km – Aleja Sław 1,1 km – Kadzielnia, punkt widokowy 1,7 km – Stadion „Arena Kielce" 2,1 km – ul. Ściegiennego, dojście do cmentarzy 2,4 km – ul. Zgody, dojście do Muzeum Geologicznego 2,5 km – ul. Skalista, dojście do stanowiska dokumentacyjnego 2,8 km – ul. Tarnowska 3,6 km – Rezerwat „Wietrznia" 4,5 km – Centrum Geoedukacji 5,2 km – ul. Rozmarynowa, połączenie ze szlakiem spacerowym żółtym 7,6 km – Bukówka, pętla MPK 7,9 km

3. Żółty:

Stadion, dolna stacja wyciągu narciarskiego (początek niebieskiego szlaku spacerowego) – ul. Ściegiennego 2,3 km – Ścieżka leśna do dolnej stacji wyciągu narciarskiego na Telegrafie 5,3 km – ul. Wojska Polskiego 7,1 km – ul. Berberysowa – ul. Łopianowa – Ścieżka polna w kierunku ul. Sandomierskiej – ul. Sandomierska 10,8 km – ul. Gustawa Morcinka – Ścieżki prowadzące na północ – ul. Szybowcowa 16,9 km – Dąbrowa Kolonia – ul. Barczańska – Leśne tereny na północ od Kielc – ul. Zagnańska

Kapliczka św. Franciszka w Świętej Katarzynie

23,3 km – Rezerwat „Sufraganiec 25,8 km – Ul. Gruchawka – ul. Hubalczyków – ul. Skrajna – ul. Średnia – ul. Długa – „Ślichowice", rezerwat skalny im. Jana Czarnockiego 31,5 km – Ul. Kazimierza Wielkiego – Rezerwat „Karczówka" 34,2 km – ul. Piekoszowska – ul. Gwarków – ul. Bernardyńska – ul. Grabinów – Ul. Władysława Dzikowskiego – ul. Pietraszki – ul. Młyńska – Rzeka Bobrza – ul. Dobromyśl – ul. Machałowej – ul. Łopuszańska – ul. Zgórska – ul. Garbarska – ul. Laskowa – ul. Zalesie – ul. Krakowska 45,6 km – ul. Chorzowska – Rezerwat „Biesak-Białogon" 50,2 km – Leśne ścieżki do dolnej stacji wyciągu narciarskiego 53,8 km

4. Czerwony:
Święta Katarzyna – Park Rozrywki i Miniatur w Krajnie-Zagórzu 1,4 km – Krajno-Zagórze 2,9 km – Ciekoty „Żeromszczyzna" – 5,4 km

5. Żółty „Wokół Góry Radostowej":
Ciekoty „Żeromszczyzna" – Grzbiet Krajeński 2,5 km – Bęczków 3,1 km – Góra Radostowa 4,5 km – Przełom Lubrzanki 5,7 km – Ciekoty „Żeromszczyzna" 6,9 km

Ścieżka przyrodniczo-historyczna im. Wybranieckich

Ścieżki dydaktyczne zlokalizowane na terenach Świętokrzyskich i Nadnidziańskich Parków Krajobrazowych

Cisowsko-Orłowiński Park Krajobrazowy

1. Przyrodniczo-historyczna im. Wybranieckich
(część: historyczna – 4 km, 4 godz., przyrodnicza – 1,5 km, 2,5 godz.) – ścieżka Nadleśnictwa Daleszyce oraz Miasta i Gminy Daleszyce

2. Przyrodnicza ścieżka
„Cisów – Góra Września – Daleszyce" (10,5 km, 5 godz.)

Jeleniowski Park Krajobrazowy:

1. Przyrodnicza ścieżka „Stary Skoszyn – Szczytniak – Góra Jeleniowska – Paprocice" (9,5 km, 4-6 godz.)

Sieradowicki Park Krajobrazowy:

1. Przyrodniczo-historyczna ścieżka
„Berezów – Michniów – Kamień Michniowski – Burzący Stok – Suchedniów" (15 km, 7 godz.)

2. Przyrodniczo-historyczna ścieżka
„Wąchock – Wąwóz Rocław – Rataje – Polana Langiewicza – Wykus" (10 km, 6 godz.)

Suchedniowsko-Oblęgorski Park Krajobrazowy:

1. Przyrodnicza ścieżka
„Miedziana Góra – Tumlin" (13 km, całodniowa)

2. Przyrodniczo-geologiczna ścieżka
„Hucisko – Perzowa Góra – Kuźniaki" (4,5 km, 3 godz.)

Chęcińsko-Kielecki Park Krajobrazowy:

1. Przyrodnicza ścieżka
„Chęciny – Jaskinia Piekło – Szewce" (10 km, 5 godz.)

Nadnidziański Park Krajobrazowy:

1. Geologiczno – botaniczna ścieżka
„W rezerwacie Skorocice" (3 km, 3 godz.)

2. Historyczna ścieżka
„W średniowiecznej Wiślicy" (4,5 km, 4 godz.)

TURYSTYKA ROWEROWA

Wschodni Szlak Rowerowy GREEN VELO

www.greenvelo.pl

Szlak przebiega przez terytorium pięciu województw Polski Wschodniej: warmińsko-mazurskiego, podlaskiego, lubelskiego, podkarpackiego oraz świętokrzyskiego. Rozpoczyna się w Elblągu, na terenie województwa warmińsko-mazurskiego, a kończy się w Końskich, w województwie świętokrzyskim. Szlak przebiega przez 38 powiatów oraz 144 miasta i gminy. Jego długość wynosi ponad 2079,5 km.

Szlak łączy następujące miejscowości:

- **w województwie warmińsko-mazurskim:**
  Elbląg – Tolkmicko – Frombork – Braniewo – Pieniężno – Górowo Iławieckie – Lidzbark Warmiński – Bartoszyce – Sępopol – Korsze – Węgorzewo – Gołdap – Stańczyki
- **w województwie podlaskim:**
  Bolcie – Suwałki – Wigry – Augustów – Goniądz – Strękowa Góra (łącznik do Łomży) – Tykocin – Białystok – Supraśl – Białowieża – Hajnówka – Kleszczele – Mielnik (łącznik do Gnojna) – Niemirów

Szlak rowerowy Green Velo – Sielpia

- **w województwie lubelskim:**
  Janów Podlaski – Terespol – Sławatycze – Hanna – Włodawa – Wola Uhruska – Chełm – Krasnystaw – Zwierzyniec (łącznik do Ulanowa przez Biłgoraj) – Józefów – Susiec

- **w województwie podkarpackim:**
  Narol – Horyniec-Zdrój – Wielkie Oczy – Przemyśl – Dynów – Błażowa – Rzeszów – Łańcut – Leżajsk – Rudnik nad Sanem – Ulanów (łącznik do Zwierzyńca przez Biłgoraj) – Radomyśl nad Sanem – Trześń

- **w województwie świętokrzyskim:**
  Sandomierz – Klimontów – Ujazd – Raków – Kielce – Oblęgorek – Sielpia Wielka – Końskie

Krótkie trasy łącznikowe prowadzą do centrum miejscowości: Pieniężno, Korsze, Augustów, Białystok, Białowieża, Rzeszów, Łańcut, Kielce. Dłuższa jest trasa ze Strękowej Góry do Łomży – liczy 50 km.

Ponadto wytyczono dwie dodatkowe trasy łącznikowe: Ulanów – Biłgoraj – Zwierzyniec (67 km) oraz Mielnik – Gnojno (16 km). Pozwalają one na wybór alternatywnych tras przejazdu szlakiem.

WYBRANE ZNAKOWANE SZLAKI I ŚCIEŻKI ROWEROWE

KIELCE I NAJBLIŻSZE OKOLICE

1. górskie ścieżki rowerowe na górze Telegraf i Pierścienicy (Stadion Leśny)

- Stadion Leśny – czerwony – szlak wyczynowy 2,6 km

- Stadion Leśny – niebieski – szlak wyczynowy 11 km

- Stadion Leśny – niebieski – szlak terenowy 16 km

- Góra Telegraf – niebieski – szlak wyczynowy 3,5 km

2. szlaki wylotowe z Kielc:

- **czerwony:** skrzyżowanie ul. Karczówkowskiej z ul. Jagiellońską (trasa Green Velo) – ul. Podklasztorna – ul. Bernardyńska – ul. Grabinów – ul. Gromadzka – ul. Chłopska – ul. Kolonia (trasa Green Velo) – ul. Za Walcownią – ul. Zalesie – ul. Garbarska – ul. Zalesie – ul. Krakowska – Kielce Słowik 9,8 km

Na szlaku rowerowym

Na Górze Telegraf

- **czerwony:** skrzyżowanie ul. Tarnowskiej i ul. Wojska Polskiego (ścieżka rowerowa) – rez. „Wietrznia" – ul. Wojska Polskiego – ul. Jana Karskiego – las wokół góry Telegraf – ul. Ściegiennego (trasa Green Velo) – ul. Weterynaryjna – ul. Łanowa – ul. Kalinowa – ul. Posłowicka – Stacja PKP Sitkówka-Nowiny 11,3 km

- **czerwony:** skrzyżowanie ul. Łódzka i ul. Hubalczyków (ścieżka rowerowa) – ul. Skrajna – ul. Malików – ul. Batalionów Chłopskich – ul. Kruszelnickiego 5,7 km

- **czerwony**: skrzyżowanie Łódzkiej i ul. Hubalczyków (ścieżka rowerowa) – ul. Zastawie – ul. Kaczowa – ul. Smolaka 3,8 km

POWIAT BUSKI

1. ścieżka rowerowa
(asfaltowa) Busko-Zdrój – Radzanów 1,4 km

2. ścieżka rowerowa
(asfaltowa) Busko-Zdrój – Wełecz – Kameduły – Busko-Zdrój 17,5 km

POWIAT BUSKI / KAZIMIERSKI

3. Fragment Euro Velo 11
(asfaltowa) – Lekszyce – Kazimierza Wielka (37,5 km)

POWIAT JĘDRZEJOWSKI

1. rekreacyjno-historyczno-przyrodnicza ścieżka rowerowa w Gminie Sobków:
Brzegi – Żerniki – Choiny – Bizoręda 18 km

2. ścieżka rowerowa wzdłuż kolejki wąskotorowej Ciuchcia Expres Ponidzie:
Lścin – Jasionna – Wolica – Borki – Piaski – Jędrzejów – ok. 8,9 km

3. czerwony w Gminie Słupia (jędrzejowska):
Słupia – Rawka – Wywła – Sprowa – Obiechów – Dąbrowica – Jasieniec – Nowy Węgrzynów – Stary Węgrzynów – Raszków 37,6 km

POWIAT KIELECKI

1. zielony w gminie Bieliny „Duża pętla":
Huta Szklana – Bartoszowiny – Brzózki – Le-

chów – Makoszyn – Bieliny – Porąbki – Kakonin – Huta Podłysica – Huta Szklana – Święty Krzyż 36 km

2. żółty w gminie Bieliny „Mała pętla": Lechów – Czaplów – Bieliny – Huta Podłysica – Huta Nowa – Lechów Jaźwiny – Lechów 15 km

3. żółty wokół Pasma Masłowskiego: Ciekoty „Żeromszczyzna" – Mąchocice Scholasteria – Masłów – Wieś Klonówka – góra Klonówka – Diabelski Kamień – góra Dąbrówka – Ameliówka – przełom Lubrzanki – Ciekoty „Żeromszczyzna" 13 km

4. zielony w gminie Masłów: Ciekoty „Żeromszczyzna" – Wilków – Święta Katarzyna 6 km

5. niebieski w gminie Masłów: Ciekoty – Radostowa – Mąchocice Kapitulne – Leszczyny – Zalew Cedzyna – Wola Kopcowa 10 km

6. zielony w gminie Sitkówka-Nowiny: Zawada (pętla autobusowa) – Gałęzice – wieś Zelejowa – kamieniołom „Szewce" 7,7 km

7. czerwony „ Przez Góry Świętokrzyskie": Cedzyna – Mąchocice – Ciekoty – Wilków – Święta Katarzyna -Bodzentyn – Tarczek – Łomno – Mirocice – Nowa Słupia – Grzegorzowice – Janowice – Biskupice – Zochcianek – Opatów 74 km (odnowiony na odcinku Cedzyna – Święta Katarzyna)

8. czerwony w gminie Raków: Raków Rynek – Lipiny – Rembów – Bardo – Sędek – Orłowiny – Nowa Huta – Widełki – Łukawa – Korzenno – Mędrów – Drogowle – Raków 45 km

9. czerwony w gminie Zagnańsk: Zagnańsk, ul. Kielecka – Dutków – Samsonów – Kołomań – Umer – Ćmińsk – Bobrza – Porzecze (trasa Green Velo) – Oblęgorek – Oblęgór – Malmurzyn (trasa Green Velo) – Piaski – Mniów – Serbinów – Rogowice – Długojów – Ciągłe – Jasiów – Janaszów – Dąb Bartek – Zagnańsk 50 km

10. czerwony: Ujny (trasa Green Velo) – Pierzchnica – Drugnia – Wierzbie – Lubania – Chmielnik – Suchowola – Ługi – Maleszowa – Piotrkowice – Grabowiec – Lisów-Wygwizdów – Lisów – Zaborze – Lipie – Radomice – Komórki – Szczecno (trasa Green Velo) – Ujny 60 km

11. żółty w gminie Strawczyn: Strawczyn –

Zawody MTB Cross

Kuźniaki – Hucisko – Oblęgór – Oblęgorek – Chełmce – Promnik – Strawczyn 30 km

12. czerwony: Szczukowice – Jaworznia – Szewce – Czerwona Góra – Zelejowa – Chęciny – Podzamcze – Mosty – Bolmin – Milechowy – Zajączków – Miedzianka – Bławatków – Gałęzice – Zawada – Łaziska – Piekoszów – Podzamcze Piekoszowskie – Szczukowice ok. 60 km

13. „Pętla rowerowa wokół gminy Morawica": Brzeziny – Nida – Chałupki Zabrzańskie – Zbrza – Dębska Wola – Chałupki – Lisów – Brudzów-Lipie – Radomice – Radomice II – Łabędziów – Bieleckie Młyny – Bilcza – Brzeziny 48 km

14. ścieżka rowerowa „Wokół zalewu na rzece Morawce w Morawicy" 1,4 km

15. ścieżka rowerowa wzdłuż drogi 762 Chęciny – Małogoszcz 10 km

16. ścieżka rowerowa przy zalewie w Cedzynie

17. Przyrodniczo-kulturowa ścieżka edukacyjna „Śladem kolejki wąskotorowej" przez Świętokrzyski Park Narodowy (16,2 km)

18. Ścieżka rowerowa przy zalewie w Lipowicy (gm. Chęciny)

POWIAT KONECKI

1. czerwony: Sielpia – Piekło – Piła – Stara Kuźnica – Drutarnia – Czysta – Młynek Nieświński – Barycz – Kornica – Proćwin – Modliszewice – Sierosławice – Kazanów – Brody – Dziebałtów – Sielpia 42,7 km

2. zielony „Dolina Krasnej": Sielpia – Barak – Miedzierza – Strażnica – Przyłogi – Kamienna Wola – Adamek – Komorów – Krasna – Serbinów – Rogowice – Długojów – Szałas – Luta – Gustawów – Krasna – Mokra – Duraczów – Błotnica – Czarniecka Góra 52,1 km

3. niebieski: Machory – Maleniec – Koliszowy – Dęba – Strzęboszów – Nowy Dziebałtów – Stary Dziebałtów – Sielpia – Piekło – Końskie – Wąsosz – Czarniecka Góra – Stąporków – Niekłań Wielki – Antoniów 64 km

4. żółty: Stąporków – Czarniecka Góra – Wąsosz – Piekło – Sielpia – Stary Dziebałtów – Nowy Dziebałtów – Sokołów – Jacentów – Radoszyce – Pijanów – Słupia – Wólka 48 km

5. czarny: Końskie – Proćwin – Modliszewice – Stary Kazanów – Stary Dziebałtów – Sielpia – Barak – Miedzierza – Smyków 27 km

6. ścieżka rowerowa Końskie – Sielpia – Plenna ok. 17 km (odcinek Green Velo)

POWIAT OSTROWIECKI

1. czerwony „Szlak im. Mariana Raciborskiego": Bałtów – Lemierze – Podgórze – Stoki Duże – Ruda Kościelna – Borownia – Smyków – Podgrodzie – Ćmielów Rynek – Brzóstowa 27 km

2. niebieski „Bałtowski szlak rowerowy": Bałtów – Kolonia Wólka Bałtowska – Trzemcha Górna – Antoniów – rez. Modrzewie – Bałtów 12 km

3. żółty „Bałtowski szlak rowerowy": Bałtów – Zamoście – Lemierze – Ulów – Kolonia Pętkowice – Pętkowice – Skarbka Górna – Skarbka Dolna – Bałtów 21 km

4. czarny łącznikowy: Wólka Bałtowska – Kolonia Wólka Bałtowska 1,2 km

5. żółty „Środkowe Dorzecze Kamiennej": Gromadzice – Jędrzejowice – Świrna – Kunów – Nietulisko Małe – Sadłowizna – Kurzacze – Krzemionki – Czarna Glina – Brzóstowa – Grocholice – Wszechświęte – Gromadzice 64 km

6. szlak czerwony Wokół Ostrowca Świętokrzyskiego im. Mieczysława Radwana: Denkowski Rynek – ul. Topolowa – Struga Denkowska – ul. Ogrodowa – ul. Sikorskiego – ul. Świerkowa

Rowerem po Sandomierzu

– ul. Bałtowska – ul. Zbożowa – ul. Gajowa – ul. Malinowa – ul. Siennieńska – Gutwin – ul. Miodowa – Las Rzeczki – ul. Kasztanowa – Kolonia Robotnicza – ul. Sienkiewicza – ul. Dobra – Kuźnia – Paulinów – Częstocice – Szewna – Zarzecze – os. Widok – Ostrówek – ul. Winnica – ul. Opatowska – Denkówek – ul. Mostowa – Rynek Denkowski 28 km

7. Krzemienny Szlak – ponad 1000 kilometrów tras rowerowych przebiegających przez najciekawsze miejsca północnej części regionu. Do pobrania na stronie internetowej jest aplikacja „Krzemienny Szlak", która nie tylko prowadzi rowerzystów po szlakach, ale także prezentuje jego walory turystyczne i propaguje aktywne spędzanie wolnego czasu.
www.krzemiennyszlak.pl

8. Ścieżka rowerowa Ostrowiec Świętokrzyski – Bodzechów

9. Ścieżka rowerowa Ostrowiec Świętokrzyski – Maksymilianów – Krzemionki – Bałtów – Skarbka

POWIAT SANDOMIERSKI

1. czarny: Sandomierz (Rynek Starego Miasta) – Ocinek – Kolonia Lenarczyce – Kobierniki – most na rzece Koprzywiance – Zawisełcze -Sandomierz (Brama Opatowska) 22 km

2. niebieski: Sandomierz (ul. Żeromskiego, Wojska Polskiego, Różana, Lipowa) – Rzeczyca Sucha – Kichary Nowe – Dwikozy – Mściów – Kamień Nowy – Kamień Łukawski – Góry Pieprzowe – Sandomierz (ul. Podmiejska, Błonie, Przemysłowa, Browarna) 23 km

3. żółty: Sandomierz (ul. Zarzekowice) – Koćmierzów – Tarnobrzeg – Wielowieś – most na rzece Trześniówce – Furmany – Trześń – Sandomierz (ul. Wielowiejska, Trześniowska, Bosmańska, Holownicza, Flisaków) 19 km

4. żółty: Sandomierz – Chwałki Dolne – Radoszki – Dacharzów – Zagrody – Pęczyny – Dobrocice – Pielaszów – Męczennice – Malice Kościelne – Nikisiałka Mała – Karwów – Wąworków – Opatów 34 km

POWIAT SKARŻYSKI

1. zielony: "Do źródeł Rzeki Kamiennej I": Skarżysko-Kamienna (MCK) – Brzask – Bliżyn – rez. „Dalejów" – Zbrojów – Płaczków – Mroczków – Rędocin – Borki – źródła rzeki Kamiennej – 36 km

2. zielony „Do Źródeł Rzeki Kamiennej II": Skarżysko-Kamienna (MCK) – Skarżysko-Kamienna (sanktuarium Matki Bożej Ostrobramskiej) – Podosiny – Majdów – Hucisko – Huta – Antoniów – źródła rzeki Kamiennej – 35 km

3. czarny: Skarżysko-Zachodnie (dworzec kolejowy) – Muzeum im. Orła Białego – Stokowiec – Suchedniów – Wierzbka – Mostki 21,7 km

4. niebieski w Gminie Skarżysko Kościelne: Lipowe Pole Plebańskie – Świerczek – Skarżysko Kościelne – Grzybowa Góra – Mirzec – Tychów – Małyszyn – Jasieniec Iłżycki – 25 km

5. ścieżka rowerowa wokół Zalewu Rejów 2,5 km

POWIAT STARACHOWICKI

1. czarny łącznikowy na zachód od zalewu Lubianka, pomiędzy wzniesieniami Lubienia, Wykus i Ostre Górki (dzieli czerwoną trasę „Wokół Starachowic" na 2 mniejsze odcinki) 4 km

2. żółty „Leśne dukty": Starachowice (Muzeum Przyrody i Techniki) – Lubienia – Kutery – leśniczówka Klepacze – Budy Brodzkie – Brody – Ruda – Adamów – Starachowice 42 km

3. czarny: Wąchock – Bugaj – Trąbowiec – Piekło – Mirów – Rogów – Szydłowiec (woj. mazowieckie) 35,4 km

4. czarny: pętla rowerowa gminy Brody: Brody (GOK) – Krynki – Gębice – Dziurów – Adamów – Ruda – Połągiew – Staw Kunowski – Krynki – Brody PKP 40 km

5. czarny: Świętomarz – Tarczek – Radkowice – Starachowice – Lipie – Małyszyn – Tychów – Trębowiec – Osiny – Pakosław – Iłża 51 km

Szlak rowerowy

Czerwony szlak rowerowy

6. czerwony „Wokół Starachowic": Starachowice (Muzeum Przyrody i Techniki) – Radkowice – Mostki – Rataje – Wąchock – Lipie – Starachowice 62 km

POWIAT STASZOWSKI

1. Ścieżka rowerowa Staszów – Sielec 3,2 km

POWIAT WŁOSZCZOWSKI

1. czerwony „Lasami wokół Włoszczowy": szkółka leśna w Koniecznej – Konieczno – Nieznanowice – Rząbiec stawy – Feliksówka Belina – zbiornik wodny Biadaszek – Chotów – Jamskie – Kluczewsko – Kurzelów – Jeżowice – zalew Klekot – Czarnca – Kąty – szkółka leśna w Koniecznej 70 km

2. czarny łącznikowy: Włoszczowa (pl. Wolności – ul. Partyzantów – ul. Wiśniowa) – Wola Wiśniowa – początek szlaku czerwonego w szkółce leśnej w Koniecznie 7,5 km

SZLAKI ROWEROWE TEMATYCZNE

ZIELONY im. Witolda Gombrowicza: Jakubowice – Przybysławice – Jasice – Mikułowice – Ćmielów – Krzczonowice – Trębanów – Małoszyce – Grocholice – Bodzechów – Wólka Bodzechowska – Ostrowiec Świętokrzyski – Świrna – Myków – Bukowie – Chocimów – Prawęcin – Doły Biskupie – Gębice – Krynki – Brody – Bór Kunowski – Kolonia Miłkowska – Sarnówek – Dąbrówka – Górka – Wólka Bałtowska – Bałtów – Pętkowice – Wólka Pętkowska – Potoczek – Tarłów – Lasocin – Czyżów Szlachecki – Jakubowice 164 km

Szlak swoim zasięgiem obejmuje powiaty: ostrowiecki, opatowski, starachowicki

NIEBIESKI „Śladami Zabytków Techniki Doliny Rzeki Kamiennej": Skarżysko-Kamienna – Wąchock – Rataje – Starachowice – Michałów – Dziurów – Brody – Kałków-Godów – Doły Biskupie – Nietulisko Duże – Kunów – Chmielów – Ostrowiec Świętokrzyski 72 km

NIEBIESKI (rowerowo-pieszy – znaki szlaku pieszego) „Szlak Żółwia i Dinozaura": Bałtów – Pętkowice – Potoczek – Tarłów – Zemborzyn Kościelny – most na rzece Kamiennej (granica z woj. mazowieckim) – Zemborzyn – Solec nad Wisłą – Janowiec 62 km

ZIELONY „Madonny Ponidzia": Pińczów – Pasturka – Bogucice – Chroberz – Niegosławice – Złota – Pełczyska – Wola Chroberska – Chroberz – Kozubów – Młodzawy Małe – Bugaj – Kozubów – Sudół – Dzierążnia – Jakubowice – Działoszyce – Sancygniów – Lipówka – Wolica – Zagajów – Wrocieryż – Michałów – Skrzypiów – Pińczów 102 km

JELENIOWSKIE ŚCIEŻKI czyli single w Paśmie Jeleniowskim

W malowniczym Paśmie Jeleniowskim, pośród buków i jodeł wiją się singletracki czyli rowerowe trasy enduro stworzone przez Stowarzyszenie Ostrower z Ostrowca Świętokrzyskiego w partnerstwie z Nadleśnictwem Łagów. Wykorzystując naturalne ukształtowanie terenu oraz szansę na niesamowitą bliskość obcowania z naturą, stworzone zostały trasy zjazdowe, od gładkich i utwardzonych kamieniami gołoborza, naturalnych pełnych korzeni przypominających ścieżki

leśne po te z mostkami czy hopami, zbudowne z materiału pozyskanego z najbliższego otoczenia. Do dyspozycji miłośników jazdy enduro dwie ścieżki zjazdowe – „Świst" i „Trzygłów", a także ścieżkę podjazdową – o nazwie „Strumyk". Nazwy szlaków świadomie nawiązują do mitologii słowiańskiej, z którą ściśle związany jest ten obszar. Długość tras waha się pomiędzy 1900 a 2100 m. Sam podjazd liczy 2600 m, a przewyższenia to około 180 – 190 m.

Więcej informacji: https://www.facebook.com/jeleniowskiesciezki/

Jeleniowskie ścieżki

STOWARZYSZENIA I KLUBY ROWEROWE

Świętokrzyskie Stowarzyszenie Kolarstwa Górskiego „MTB Cross"
ul. Sienkiewicza 53/55, 25-002 Kielce
tel. 41 344 59 29, 41 344 54 68, 602 132 278
www.mtbcross.pl

Stowarzyszenie Ostrower
Os. Pułanki 25/20
27-400 Ostrowiec Świętokrzyski
tel. 889 619 954, 608 059 094, 508 952 769

Klub Turystyki Aktywnej PTTK „Pasat"
ul. Partyzantów 1, 26-200 Końskie
tel. 514 030 401
www.pttkkonskie.pl

Stowarzyszenie MTB Kielce – Świętokrzyskie Kolarstwo Górskie
ul. Zagórska 121, 25-346 Kielce
tel. 41 346 17 13, 600 853 859
www.mtb.kielce.pl

Stowarzyszenie „Rowerowe Świętokrzyskie"
Os. Na Stoku 72/15, 25-437 Kielce
tel. 794 25 33 05
https://www.stowrs.pl/

Skarżyskie Towarzystwo Cyklistów
ul. Rajdowa 49, 26-110 Skarżysko-Kamienna
tel. 797 379 730

Kieleckie Towarzystwo Cyklistów
ul. Sandomierska 237, 25-142 Kielce
tel. 504 131 905
www.ktckielce.pl

Świętokrzyski Regionalny Związek Kolarski
ul. Karczówkowska 10, 25-019 Kielce
tel. 41 361 45 99, 668 408 101
https://swi.pzkol.pl

Sandomierski Klub Kolarski „Race Squad"
ul. Jana Kochanowskiego 25, 27-600 Sandomierz
tel. 15 687 73 73, 533 100 418
www.sport-rowery.pl/klub

Suchedniowskie Stowarzyszenie Cyklistów
ul. Sportowa 3, 26-130 Suchedniów
tel. 500 682 873

WYPOŻYCZALNIE ROWEROWE

BAŁTÓW

Bałtów Aktywnie – wypożyczalnia rowerów
Bałtów 8a
tel. 41 310 10 13
https://juraparkbaltow.pl/

BORKÓW

Zajazd „Mistrz i Małgorzata"
Borków 113, 26-021 Daleszyce
tel. 691 022 640, 605 050 251
www.mistrzimalgorzata.com.pl

BUSKO-ZDRÓJ

- **Uzdrowisko Busko-Zdrój**
- ul. Rzewuskiego 1, 28-100 Busko-Zdrój
- tel. 41 370 32 00
- www.ubz.pl

CHĘCINY

- **Centrum Kultury i Sportu w Chęcinach**
- ul. Armii Krajowej 18A, 26-060 Chęciny
- tel. 41 315 10 97
- www.ckis.com.pl

CHRUSTY K. ZAGNAŃSKA

- **Ośrodek Polanika**
- Chrusty, ul. Laskowa 95, 26-050 Zagnańsk
- tel. 41 260 50 60, 728 451 263
- www.polanika.pl

CIEKOTY

- **Centrum Edukacji i Kultury "Szklany Dom"**
- Ciekoty 76, 26-001 Masłów
- tel. 41 311 21 28
- www.szklanydom.maslow.pl

KIELCE

- **Centrum rowerowe „Stadion Gigant"**
- al. Na Stadion 365, 25-127 Kielce
- tel. 41 361 55 35 wew. 3
- www.hotel-365.pl/atrakcje

- **Wypożyczalnie sprzętu turystycznego DECATHLON RENT**
- ul. Radomska 24, 25-451 Kielce
- https://rent.decathlon.pl

KOSTOMŁOTY PIERWSZE

- **Hotel Grafit**
- Kostomłoty I, ul. Kielecka 120,
- 26-085 Miedziana Góra
- tel. 41 303 22 25, 887 036 493
- www.grafithotel.pl
- wypożyczalnia tylko dla gości

LECHÓW

- **Siedlisko Carownica – wypożyczalnia rowerów (dla gości)**
- Lechów 137 A, 26-004 Bieliny
- tel. 508 911 508
- http://siedliskocarownica.pl/wypozyczalnia

Na rowerowym szlaku

Na rowerowym szlaku

- **Wonder Travel – wypożyczalnia rowerów i sprzętu turystycznego**
- Lechów 54 B, 26-004 Bieliny
- tel. 881 757 335
- www.facebook.com/wypozyczalnia.WonderTravel

KOĆMIERZÓW

- **„Gościniec Koćmierzów"**
- Koćmierzów 2, 27-650 Samborzec
- tel. 607 560 016

OPATÓW

- **Wypożyczalnia rowerów przy Podziemnej Trasie Opatowskiej**
- Pl. Obrońców Pokoju 18, 27-500 Opatów
- tel. 506 789 486
- oraz przy Placu Rekreacyjno-Wypoczynkowym
- **„Promenada"**
- tel. 797 994 743

SANDOMIERZ

- **Wypożyczalnia przy Centrum Informacji Turystycznej**
- Rynek 20, 27-600 Sandomierz
- tel. 15 644 61 05
- www.sandomierz.travel

- **Wypożyczalnia przy Miejskim Ośrodku Sportu i Rekreacji**
- Bulwar im. Marszałka Piłsudskiego, 27-600 Sandomierz
- tel. 790 780 964
- www.mosir.sandomierz.pl

- **Wypożyczalnia rowerów i pokoje gościnne „Anna"**
- ul. Wojska Polskiego 54, 27-600 Sandomierz
- tel. 605 548 403, 888 138 400

ŚWIĘTA KATARZYNA

- **Wypożyczalnia rowerów EKO-LOGICZNA**
- ul. Żeromskiego 3, 26-010 Święta Katarzyna
- tel. 783 180 380
- http://www.eko-logiczna.pl/

TRASY SAMOCHODOWE

SZLAK LITERACKI

Szlak eksponuje miejsca, z którymi związana jest twórczość literacka bądź biografia znanych twórców, zamieszkałych niegdyś na ziemi świę-

tokrzyskiej. W szczególności przybliża postaci Henryka Sienkiewicza, Stefana Żeromskiego, Mikołaja Reja, Wincentego Kadłubka czy też Jana Długosza.

Szlak oznakowany jest brązowymi tablicami drogowymi. Przy obiektach znajdują się tablice z opisami w językach polskim i angielskim.

1. Pętla Ponidziańska:
Nagłowice (Mikołaj Rej) – Jędrzejów (Wincenty Kadłubek) – Pińczów (Adolf Dygasiński) – Busko-Zdrój (Wojciech Belon) – Wiślica (Jan Długosz, Jan z Wiślicy).

2. Pętla Sandomiersko-Ostrowiecka:
Doły Biskupie (Witold Gombrowicz) – Bodzechów (Witold Gombrowicz) – Dwikozy (Wiesław Myśliwski) – Sandomierz (Jan Długosz, Wincenty Kadłubek, Jarosław Iwaszkiewicz, Wiesław Myśliwski) – Klimontów (Bruno Jasieński).

3. Pętla Kielecka: Skarżysko-Kamienna (Leopold Staff, Włodzimierz Sedlak)
– Suchedniów (Gustaw Herling-Grudziński, Jan Gajzler) – Oblęgorek (Henryk Sienkiewicz) – Strawczyn (Stefan Żeromski) – Kielce (Stefan Żeromski, Bolesław Prus, Edmund Niziurski, Adolf Dygasiński) – Domaszowice (Walery Przyborowski) – Leszczyny (Stefan Żeromski) – Ciekoty (Stefan Żeromski) – Święta Katarzyna (Stefan Żeromski) – Bieliny (Józef Ozga-Michalski).

Szlak Literacki – Pałacyk w Oblęgorku

SZLAK CYSTERSKI

Podróżowanie Szlakiem Cysterskim to nie tylko zwiedzanie klasztorów cysterskich, ale i swoista wyprawa w przeszłość, zapoznanie się z bogactwem cysterskiego dziedzictwa.

1. Klasztor oo.Cystersów w Jędrzejowie
(patrz opis str. 22)

- ul. Klasztorna 20, 28-300 Jędrzejów,
- tel. 41 386 23 08
- http://jedrzejow.cystersi.pl

2. Opactwo Cystersów w Wąchocku
(patrz opis str. 34)

- ul. Kościelna 14, 27-215 Wąchock,
- tel. 41 275 02 00
- www.wachock.cystersi.pl

Szlak Cysterski – Klasztor Cystersów w Wąchocku

3. Pocysterski zespół klasztorny w Koprzywnicy
(patrz opis str. 32)

- ul. Krakowska 78, 27-600 Koprzywnica,
- tel. 15 847 62 02

ŚWIĘTOKRZYSKI SZLAK ARCHITEKTURY DREWNIANEJ

Drewniane kościoły, dzwonnice, dworki, chałupy i zagrody, to prawdziwe perły regionu świę-

tokrzyskiego zadziwiające swoją konstrukcją i malowniczością. Najliczniejszą grupą wśród drewnianych zabytków zgromadzonych na świętokrzyskim szlaku są obiekty sakralne – kościoły, kaplice, dzwonnice. W kościołach, najczęściej orientowanych, o konstrukcji zrębowej, odnaleźć można na ścianach i stropach bogate polichromie, barokowe, późnobarokowe czy też rokokowe wyposażenie – przepiękne ołtarze, krucyfiksy, rzeźby i obrazy przedstawiające Matkę Bożą i Świętych. Niektóre świątynie służą wiernym do dziś, inne, nieco zapomniane i sporadycznie otwierane, pragną powrócić do lat świetności.

Utworzony w regionie świętokrzyskim szlak jest kompatybilny z Szlakiem Architektury Drewnianej w Małopolsce, na Śląsku i Podkarpaciu. Szlak oznakowany jest brązowymi tablicami drogowymi. Przy obiektach znajdują się tablice z opisami w językach polskim, angielskim i niemieckim.

Architektura drewniana, kościół w Bliżynie

Trasa nr 1:
Busko-Zdrój (kościół p.w. św. Leonarda) – Chotelek (kościół p.w. św. Stanisława Biskupa) – Probołowice (kościół p.w. św. Jakuba Apostoła) – Stradów (kościół p.w. św. Bartłomieja) – Topola (kościół p.w. Wniebowzięcia NMP) – Cudzynowice (kościół p.w. Wszystkich Świętych) – Gorzków (kościół p.w. św. Małgorzaty) – Świniary (kościół p.w. św. Stanisława Biskupa) – Zborówek (kościół p.w. śś. Idziego i Mikołaja) – Niekrasów (kościół p.w. Nawiedzenia NMP) – Strzegom (kościół p.w. Matki Boskiej Bolesnej i św. Andrzeja)

Trasa nr 2:
Kurzelów (kaplica cmentarna p.w. św. Anny) – Bebelno (kościół p.w. Narodzenia NMP z 1745 r. z dzwonnicą z XVIII w.) – Kossów (kościół p.w. Matki Boskiej Częstochowskiej z dzwonnicą) – Rakoszyn (kościół p.w. św. Stanisława Biskupa) – Trzciniec (kościół p.w. Podwyższenia Krzyża Świętego) – Obiechów (kościół p.w. Nawiedzenia NMP) – Mnichów (kościół p.w. św. Szczepana oraz dzwonnica) – Chomentów (kościół p.w. św. Marii Magdaleny) – Tokarnia (Park Etnograficzny Muzeum Wsi Kieleckiej) – Rembieszyce (kościół p.w. śś. Piotra i Pawła)

Achitektura drewniana, kościół w Niekrasowie

Trasa nr 3:
Kakonin (drewniana chałupa) – Bodzentyn (zabytkowa zagroda Czernikiewiczów, punkt etnograficzny Muzeum Wsi Kieleckiej) – Radkowice (kościół p.w. Matki Boskiej Częstochowskiej) – Krynki (drewniana bramowa dzwonnica przy kościele p.w. św. Marcina i Wniebowzięcia NMP) – Parszów (kościół p.w. Zesłania Ducha Świętego) – Skarżysko-Bzin (kościół p.w. św. Józefa) – Bliżyn (kościół p.w. św. Zofii) – Mroczków (kościół p.w. św. Rocha) – Odrowąż (kościół p.w. św. Rozalii) – Lipa (kościół p.w. śś. Wawrzyńca i Katarzyny)

Trasa nr 4:
Góra Witosławska (kaplica p.w. Zesłania Ducha Świętego) – Gierczyce (kościół p.w. Mikołaja Biskupa) – Stodoły (kościół p.w. Św. Teresy z XVII w.) – Kleczanów (kościół p.w. śś. Katarzyny i Stanisława Biskupa) – Gliniany (kościół p.w. św. Wojciecha) – Ruda Kościelna (kościół p.w. Zaślubin NMP) – Ostrowiec Świętokrzyski (kościół p.w. Najświętszego Serca Jezusowego) – Bodzechów (kościół p.w. śś. Zofii i Stanisława) – Sarnówek (kościół p.w. św. Antoniego Padewskiego)

Architektura drewniana, kosciół w Białogonie

Trasa nr 5 tzw. Pętla Kielecka:
Kielce-Białogon (ul. Kolonia, kościół p.w. Przemienienia Pańskiego) – Kielce-centrum (zbieg ulic Mielczarskiego i Urzędniczej, kościół p.w. Niepokalanego Serca NMP) – Kielce-centrum (ul. Jana Pawła II, Dworek Laszczyków) – Kielce--Zagórze (zbieg ulic Prostej i Zagórskiej, kaplica p.w. Matki Boskiej Częstochowskiej) – Kielce--Dąbrowa (kaplica przy kościele p.w. NMP Matki Kościoła)– Kielce-Dyminy (drewniana kaplica) – Mójcza w gm. Daleszyce (kościół p.w. Matki Bożej Częstochowskiej) – Wola Kopcowa w gm. Masłów (drewniana kaplica p.w. św. Józefa Robotnika).

ŚWIĘTOKRZYSKI SZLAK ARCHEO--GEOLOGICZNY

Trasa samochodowa łączy unikatowe w skali Europy atrakcje archeologiczne i geologiczne perełki województwa świętokrzyskiego. Szlak oznakowany jest brązowymi tablicami drogowymi. Przy obiektach znajdują się także tablice z opisami w językach polskim i angielskim.

Przebieg szlaku:
JuraPark Bałtów – Krzemionki – Nowa Słupia – Święty Krzyż – Góra Bukowa – Zachełmie – góra Barcza – rez. „Kamienne Kręgi" – Góra Ciosowa – rez. „Ślichowice" w Kielcach – rez. „Kadzielnia" w Kielcach – rez. „Wietrznia" w Kielcach – „Karczówka" w Kielcach – jaskinia Raj – Berberysówka – Zgórsko – Góra Zelejowa – jaskinia Piekło – Góra Zamkowa – góra Rzepka – góra Miedzianka

www.szlakarcheogeo.pl

Szlak Archeo-Geologiczny – Jaskinia Raj

SANDOMIERSKI SZLAK JABŁKOWY

Ziemia sandomierska to z jednej strony region o znaczących walorach historycznych, przyrodniczych i kulturowych, z drugiej zaś jest to obszar o charakterze rolniczym z głównym ukierunkowaniem na rozwój przetwórstwa owocowo-warzywnego. Na „Sandomierskim szlaku jabłkowym" położone są gospodarstwa sadownicze z 2-3 pokoleniową tradycją w dziedzinie produkcji jabłek i gruszek. Można tu zapoznać się z bogatym dorobkiem kulturowym, tradycjami regionalnymi, z rozwojem lokalnej przedsiębiorczości, nowoczesnymi technologiami, związanymi z uprawą choćby owoców.
Trasa obejmuje gminy powiatu sandomierskiego. Liczy ok. 200 km.

www.szlakjablkowy.pl

SZLAK WINIARSKI

Ziemia świętokrzyska obfituje w winnice produkujące wina z bogatą gamą aromatów i smaków. Tutejsze winnice to jednak nie tylko winorośl; znaleźć można wiele miejsc, gdzie warto zatrzymać się na dłużej i skorzystać z możliwości degustacji lokalnych wyrobów. Warto wiedzieć, że niektóre winnice oferują enoturystom możliwość noclegów.

- www.winoziemisandomierskiej.pl
- www.winnicaavra.pl
- www.winnicaterra.pl
- www.winnicasandomierska.pl
- www.winnicamilanowska.pl
- www.winnicarytwiany.pl
- www.sichow.pl/winnica

Szlak Winiarski – Winnica Avra

TURYSTYKA NARCIARSKA

WYCIĄGI NARCIARSKIE

- www.narty-swietokrzyskie.pl

BAŁTÓW

- **Stacja narciarska „Szwajcaria Bałtowska"**
- Bałtów 8a, 27-423 Bałtów,
- tel. 519 346 140
- www.szwajcariabaltowska.pl

Sześć tras narciarskich o długości 100-700 metrów, szer. 50-70 m i różnicy poziomów 70m. do dyspozycji narciarzy jest 4-osobowa kolejka krzesełkowa, wyciąg orczykowy i bezpodporowy. Trasa posiada sztuczne oświetlenie i jest sztucznie naśnieżana. Funkcjonują tu snowpark, szkółka narciarska, gastronomia, wypożyczalnia i serwis sprzętu narciarskiego, parking. Kamera on-line.

BODZENTYN

- **Stacja narciarska „Baba Jaga"**
- **na Górze Miejskiej**
- (426 m n.p.m.)
- ul. Kielecka 97, 26-010 Bodzentyn,
- tel. 607 771 209, 606 259 272
- www.nartybodzentyn.pl

„Szwajcaria Bałtowska" w Bałtowie

Trzy trasy zjazdowe i trzy wyciągi: orczykowy podwójny, orczykowy-talerzykowy i bezpodporowy o długości 150-650 m i różnicy poziomów do 90 m. Stok jest oświetlony, sztucznie naśnieżany, ratrakowany. Funkcjonuje tu szkółka narciarska, wypożyczalnia sprzętu, karczma, parking. Kamera on-line.

- czynny: pon-czw godz. 10.00-21.00, pt.10-22, weekendy sob: 9.00-23.00, niedz: 9.00-22.00

KIELCE

Wyciąg narciarski na Górze Telegraf
(406 m n.p.m.),
opis i dane teleadresowe patrz str. 16

Wyciąg narciarski na Górze Pierścienica
(367 m n.p.m.),
opis i dane teleadresowe patrz str. 16

KONARY

Stacja Narciarska „Konary"
Konary 21a, 27-640 Klimontów
tel. 512 218 558
www.stok-konary.pl

Dwa wyciągi talerzykowe i wyciąg bezpodporowy. Dł. trasy zjazdowej do 480 m, szer. 60 m, różnica poziomów 80 m. Stok sztucznie oświetlony, naśnieżany. Funkcjonuje tu szkółka narciarska, wypożyczalnia sprzętu, parking, gastronomia. Kamera on-line.

- czynny: poniedziałek – piątek w godz. 10.00-21.00, sobota-niedziela w godz. 9.00-21.00

KRAJNO-ZAGÓRZE

Ośrodek Narciarski „Sabat Krajno"
(425 m n.p.m.)
Krajno-Zagórze 43c, 26-008 Górno
tel. 505 505 654
www.sabatkrajno.pl

Dwa wyciągi talerzykowe, jeden taśmowy. Trasa zjazdowa o dł. do 850 m, szer. 60 – 100 m i różnicy poziomów 90 m. Stok posiada sztuczne oświetlenie, jest naśnieżany, ratrakowany. Do dyspozycji narciarzy karczma, wypożyczalnia sprzętu narciarskiego, instruktorzy, parking, snowpark. Kamera on-line.

- czynny: codziennie w godz. 9.00-22.00.

Wyciąg narciarski na górze Pierścienica w Kielcach

„Tumlin Sport Ski" w Tumlinie

NIESTACHÓW

- **Ośrodek Narciarski na górze Otrocz**
- (372 m n.p.m.)
- Niestachów 167a, 26-021 Daleszyce
- tel. 41 241 38 41 (w godz. pracy ośrodka), 668 111 158
- www.niestachow.pl

Trzy wyciągi orczykowe, jeden zaczepowy i bezpodporowy; pięć tras zjazdowych o dł. 450 m (różnica poziomów 70 m, średnie nachylenie 15 %), 430 m (różnica poziomów 65 m, średnie nachylenie 15 %), 250 m (różnica poziomów 35 m, średnie nachylenie 12 %), 100 m (różnica poziomów 15 m, średnie nachylenie 10 %), 100 m (przedszkole narciarskie – różnica poziomów 15 m, średnie nachylenie 10 %). Stoki oświetlone, naśnieżane, ratrakowane. Do dyspozycji narciarzy wypożyczalnia sprzętu narciarskiego, trasy biegowe, zimowy plac zabaw, bar, parkingi. Kamera on-line.

TUMLIN

- **„Tumlin Sport Ski" – wyciąg narciarski na Górze Wykieńskiej**
- (409 m n.p.m.)
- Tumlin-Podgród 43b, 26-085 Miedziana Góra
- tel. 696 599 849, 696 617 145, 669 679 435

Dwa wyciągi: talerzykowy – dł. trasy zjazdowej 500 m, szer. do 43 m, różnica poziomów 95 m, przepustowość 800 os./godz. i orczykowy: dł. trasy 300 m, szer. 43 m, różnica poziomów 75 m, przepustowość 350 os./godz. Stok posiada sztuczne oświetlenie, jest naśnieżany, ratrakowany, bar. Do dyspozycji wypożyczalnia sprzętu, parking.

- http://tumlinsportski.pl
- czynny: codziennie w godz. 10.00–22.00.

LODOWISKA

BAŁTÓW

- **Lodowisko „Szwajcaria Bałtowska"**
- Bałtów 8a, 27-423 Bałtów
- tel. 519 346 140
- https://www.szwajcariabaltowska.pl

BUSKO-ZDRÓJ

- **„Biały Orlik"**
- Buski Ośrodek Sportu i Rekreacji
- ul. Partyzantów, 28-100 Busko-Zdrój
- tel. 41 370 51 55
- www.umig.busko.pl

KIELCE (opis patrz str. 17)

KOŃSKIE

- **„Biały Orlik"**
- ul. Południowa 5, 26-200 Końskie
- tel. 41 372 41 01

SANDOMIERZ

„Biały Orlik"
ul. Żółkiewskiego, 27-600 Sandomierz
tel. 786 023 106
www.mosir.sandomierz.pl

Lodowisko na Bulwarze im. Józefa Piłsudskiego
Bulwar im. J. Piłsudskiego, 27-600 Sandomierz
tel. 790 780 964
www.mosir.sandomierz.pl

SKARŻYSKO-KAMIENNA

Lodowisko im. Mieczysława Filipowskiego
Miejskie Centrum Sportu i Rekreacji
ul. Konarskiego 34, 26-110 Skarżysko-Kamienna
tel. 41 277 14 41, 506 122 791
www.mcsir.skarzysko.pl

Pełnowymiarowe lodowisko do gry w hokeja oraz łyżwiarstwa szybkiego na krótkim torze (short-track) z trybunami dla 276 osób; wypożyczalnia łyżew, toalety, parking.

TURYSTYKA WODNA

KRYTE PŁYWALNIE

BAĆKOWICE

Kryta pływalnia
Baćkowice 100, 27-552 Baćkowice
tel. 15 86 81 656
www.basen-backowice.wikidot.com

BUSKO-ZDRÓJ

Pływalnia Miejska im. Stefana Komendy
ul. J.W. Grotta 3a, 28-100 Busko-Zdrój
tel. 41 378 85 49
https://www.bosir.busko.pl/

CHRUSTY

Basen w Ośrodku Polanika
ul. Laskowa 95, Chrusty 26-050 Zagnańsk
tel. 41 260 50 60
(obowiązuje wcześniejsza rezerwacja)
https://swietokrzyskapolana.pl/kompleks-swietokrzyska-polana-2/basen/

CZARNIECKA GÓRA

Świętokrzyskie Centrum Rehabilitacji – pływalnia
Czarniecka Góra 43, 26-220 Stąporków
tel. 41 372 18 33, 41 372 18 17
www.rehabilitacjascr.pl

JĘDRZEJÓW

Pływalnia miejska
ul. Przypkowskiego 43, 28-300 Jędrzejów
tel. 41 386 52 09
www.plywalniajedrzejow.pl

KAZIMIERZA WIELKA

Kryta pływalnia „Wodny Raj"
ul. Kościuszki 18, 28-500 Kazimierza Wielka
tel. 41 350 10 20 wew. 114
www.kazimierzakos.pl

KIELCE

Baseny Tropikalne Binkowski Resort
ul. Szczepaniaka 42, 25-043 Kielce
tel. 41 340 35 60
www.basenytropikalne.pl

Kryta pływalnia „Delfin"
ul. Krakowska 2, 25-029 Kielce
tel. 41 366 90 10 lub 13
www.mosir.kielce.pl
Otwarte cały tydzień od 7.00-22.00

Kryta pływalnia „FOKA"
os. Barwinek 31, Kielce
tel. 41 367 68 38
www.mosir.kielce.pl
Otwarte cały tydzień od 7.00-22.00

Park Wodny Perła w Nowinach

Kryta Pływalnia „Jurajska"
ul. Jurajska 7 (przy SP nr 25), 25-640 Kielce
tel. 41 367 67 27
www.mosir.kielce.pl
Otwarte cały tydzień od 7.00-22.00

Kryta pływalnia „MORS"
ul. Marszałkowska 96 (przy SP nr 27),
25-549 Kielce
tel. 41 367 68 37
www.mosir.kielce.pl

Kryta pływalnia „ORKA"
ul. Kujawska 18 (przy SP nr 24),
25-344 Kielce
tel. 41 367 67 25
www.mosir.kielce.pl
Otwarte cały tydzień od 7.00-22.00

KOŃSKIE

Miejska pływalnia
ul. Warszawska 38, 26-200 Końskie
tel. 41 372 90 60
http://plywalniakonskie.pl

MORAWICA

Kryta Pływalnia „Koral"
ul. Szkolna 6, 26-026 Morawica
tel. 41 311 47 02
www.koralmorawica.pl

NOWINY

Park Wodny „Perła"
ul. Perłowa 1, 26-052 Nowiny
tel. 41 347 50 95
www.perla.nowiny.com.pl
Otwarte cały tydzień od 06.00-22.00

OSTROWIEC ŚWIĘTOKRZYSKI

Kryta Pływalnia „Rawszczyzna"
ul. Mickiewicza 32,
27-400 Ostrowiec Świętokrzyski
tel. 41 267 41 01, 730 17 18 18
www.mosir.ostrowiec.pl
Godziny otwarcia od poniedziałku do piątku
w godz. 6.00 – 21.00 oraz w soboty i niedziele
w godz. 7.00 – 21.00

Pływalnia Rawszczyzna w Ostrowcu Świętokrzyskim

OŻARÓW

- **Kryta pływalnia „NEPTUN”**
- ul. Ostrowiecka 4a, 27-530 Ożarów
- tel. 15 861 10 00
- www.neptun.ozarow.pl

PIŃCZÓW

- **Pływalnia Miejska „Delfinek”**
- ul. 7 Źródeł 7, 28-400 Pińczów
- tel. 41 357 27 33
- www.osir.pinczow.com.pl

POŁANIEC

- **Kryta pływalnia „Delfin”**
- ul. Witosa 1, 28-230 Połaniec
- tel. 15 865 11 30
- http://osir.polaniec.eu

SANDOMIERZ

- **Kompleks Basenów Krytych „Błękitna Fala”**
- ul. Zielna 6, 27-600 Sandomierz
- tel. 15 644 67 20, 790 780 962
- www.mosir.sandomierz.pl

Baseny Błękitna Fala w Sandomierzu

Baseny Mineralne w Solcu-Zdroju

SĘDZISZÓW

- **Kryta pływalnia OSiR**
- ul. Dworcowa 20a, 28-340 Sędziszów
- tel. 41 381 27 30
- www.osir.sedziszow.pl

SKARŻYSKO-KAMIENNA

- **Kryta pływalnia MCSiR**
- ul. Spółdzielcza 19, 26-110 Skarżysko-Kamienna
- tel. 41 253 93 50
- www.mcsir.skarzysko.pl

SOLEC-ZDRÓJ

- **Baseny Mineralne**
- ul. Partyzantów 18, 28-131 Solec-Zdrój
- tel. 41 377 65 65
- www.basenymineralne.pl

STARACHOWICE

- **Kryta pływalnia**
- ul. Szkolna 14b, 27-200 Starachowice
- tel. 41 275 24 31
- http://mosir.starachowice.eu

STRAWCZYNEK

- **Kryta pływalnia „Olimpic”**
- ul. Turystyczna 6, Strawczynek,
- 26-067 Strawczyn
- tel. 41 333 57 97 wew. 200, 605 041 736
- www.olimpicstrawczyn.pl

WŁOSZCZOWA

- **Kryta pływalnia „Nemo”**
- ul. Wiśniowa 43, 29-100 Włoszczowa
- tel. 41 333 51 01, 41 333 51 00
- http://osir-wloszczowa.pl

BASENY W OBIEKTACH NOCLEGOWYCH

BUSKO-ZDRÓJ

- **Basen Termalno-Mineralny**
- ul. Grotta 35, 28-100 Busko-Zdrój
- tel. +48 41 370 80 95
- https://www.sanatoriaslowacki.pl/

CEDZYNA K. KIELC

- **Hotel „Uroczysko” Spa & Wellness**
- Cedzyna 44 d, 25-900 Górno
- tel. 696 494 843,
- Recepcja Spa & Wellness 784 331 041
- www.hotel-uroczysko.com.pl

DĄBROWA K. KIELC

- **Hotel Odyssey Wellness & SPA**
- Dąbrowa 3, 26-001 Masłów
- tel. 41 317 44 00
- www.hotelodyssey.pl

KIELCE

- **Hotel „Kameralny”**
- ul. Tarnowska 7, 25-394 Kielce
- tel. 41 348 25 30
- hotelkameralny.com

- **Hotel „La Mar”**
- ul. Sikorskiego 2, 25-434 Kielce
- tel. 41 330 21 00
- www.rekreacja.hotellamar.pl

- **Hotel Binkowski Resort - Baseny Tropikalne**
- ul. Szczepaniaka 42, 25-043 Kielce
- tel. 41 340 35 00
- http://binkowskihotel.pl

MĄCHOCICE-KAPITULNE

- **Hotel „Przedwiośnie”**
- Mąchocice Kapitulne
- ul. Bohdana Kosińskiego 20, 26-001 Masłów
- tel. 606 952 897
- www.hotelprzedwiosnie.pl

RUDKI

- **Ośrodek Wczasów**
- **Dziecięcych Gołoborze**
- Górnicza 3, Rudki, 26-006 Nowa Słupia
- 41 317 74 83
- https://goloborze.pl

Basen hotelowy w Hotelu Kameralnym w Kielcach

Pływalnia w Starachowicach

SOLEC-ZDRÓJ

- **Hotel Medical SPA Malinowy Zdrój**
- ul. Leśna 7, 28-131 Solec-Zdrój
- tel. 41 370 40 00
- www.malinowehotele.pl

SANDOMIERZ

- **Hotel „Mały Rzym"**
- ul. Okrzei 9, 27-600 Sandomierz
- tel. 15 644 90 90, 535 449 090,
- www.malyrzym.pl

STARACHOWICE

- **Hotel Senator Konferencje & Spa**
- ul. Bankowa 7, 27-200 Starachowice
- tel. 41 274 03 90
- www.h-s.pl

- **Hotel Europa Business & Spa**
- ul. Radomska 76a, 27-200 Starachowice
- tel. 41 276 78 00
- www.europa-hotel.pl

BASENY OTWARTE

KIELCE

- **Basen Letni MOSiR**
- ul. Szczecińska 1, 25-345 Kielce
- tel. 41 368 80 81
- www.mosir.kielce.pl

NOWINY

- **Baseny Letnie**
- ul. Perłowa 1, 26-052 Nowiny
- tel. 41 347 50 95, 41 347 50 90
- www.perla.nowiny.com.pl

OSTROWIEC ŚWIĘTOKRZYSKI

- **Baseny zewnętrzne „Rawka Od Nowa"**
- ul. Mickiewicza 32,
- 27-400 Ostrowiec Świętokrzyski
- tel. 41 267 41 07, 41 267 4101
- www.mosir.ostrowiec.pl

POŁANIEC

- **Basen zewnętrzny przy pływalni „Delfin"**
- ul. Witosa 1, 28-230 Połaniec
- tel. 15 865 11 30
- http://osir.polaniec.eu

STOPNICA

- **Basen letni**
- Gminne Centrum Kultury
- ul. Kazimierza Wielkiego 15, 28-130 Stopnica
- tel. 41 377 98 50
- www.gck.stopnica.pl

KĄPIELISKA I MIEJSCA DO KĄPIELI

Informacja o stanie sanitarnym i zagospodarowaniu kąpielisk :

- **Państwowy Wojewódzki Inspektor Sanitarny**
- ul. Jagiellońska 68, 25-734 Kielce
- tel. 41 365 54 00, 48 22 250 01 15 - czynny całodobowo
- www.wsse-kielce.pl

- **Wojewódzkie Wodne Ochotnicze Pogotowie Ratunkowe**
- ul. Krakowska 2, 25-029 Kielce
- tel. 41 344 92 18
- www.woprkielce.pl

- **Stowarzyszenie Świętokrzyskie Wodne Ochotnicze Pogotowie Ratunkowe**
- biuro: ul. Zagórska 182 A, 25-362 Kielce
- tel. 600 277 735, szkolenia 607 753 756 lub 690 037 439
- www.swietokrzyskiewopr.eu

POWIAT BUSKI

- Radzanów – zalew
- Solec-Zdrój – zalew

Zalew w Wilkowie

POWIAT JĘDRZEJOWSKI

- Zalew w Jędrzejowie
- Sędziszów – zalew

POWIAT KAZIMIERSKI

- Skalbmierz – zalew

POWIAT KIELECKI

- Chańcza – zalew rz. Czarnej Staszowskiej
- Borków – zalew rz. Belnianki
- Szczecno-Wojciechów – zalew
- Umer – zalew
- Morawica – zalew rz. Morawki
- Strawczynek – zalew
- Andrzejówka – zalew rz. Miławki
- Borowa Góra (Kaniów) – zalew
- Cedzyna – zalew rz. Lubrzanki
- Lipowica – zalew
- Wilków – zalew
- Bolmin – zalew

Zalew w Borkowie

Zalew w Sielpi

POWIAT KONECKI

- Sielpia – zalew rz. Czarnej Koneckiej
- Radoszyce – zalew Antoniów

POWIAT OPATOWSKI

- Zochcinek – zalew

POWIAT OSTROWIECKI

- Ostrowiec Św. – staw Gutwin

POWIAT PIŃCZOWSKI

- Pińczów – zalew rz. Nidy
- Gacki

POWIAT SANDOMIERSKI

- Koprzywnica – zalew rz. Koprzywianki
- Szymanowice Dolne – zalew

POWIAT SKARŻYSKI

- Suchedniów – zalew rz. Kamionki
- Skarżysko-Rejów – zalew rz. Kamionki
- Mostki – zalew rz. Żarnówki
- Jaśle – zalew
- Bernatka – zalew
- Bliżyn – zalew

POWIAT STARACHOWICKI

- Starachowice – zalew rz. Lubianki
- Starachowice Michałów – zalew Piachy

POWIAT STASZOWSKI

- Golejów – jezioro Golejowskie

POWIAT WŁOSZCZOWSKI

- Chycza – zalew rz. Kwilinki
- Klekot

ŻEGLARSTWO, SPŁYWY KAJAKOWE, REJSY

Ośrodek Sportów Wodnych „Keja Chańcza"
Życiny, 26-035 Raków
tel. 791 101 678
www.keja-chancza.pl

Klub Morski „Horn"
Zalew Cedzyna przy Tamie
ul. Turystyczna 71/B, 25-351 Górno
tel. 603 304 106
www.klubhorn.pl

Żeglarski Klub Morski „Bryza"
ul. Działkowa 20, 25-626 Kielce
tel. 41 345 10 94
www.zkmbryza.pl

Żeglarski Krąg Starszyzny Bajdewind
ul. Harcerska 4, 27-200 Starachowice
tel. 607 144 024

Przedsiębiorstwo Turystyczne „Kajakiem.pl" Anita Górecka
ul. Rakowska 29, 28-300 Jędrzejów
tel. 698 393 949, 600 288 375
www.kajakiem.pl

Usługi turystyczne „Takers"
Nowe Kotlice 54, 28-305 Sobków
tel. 510 150 265
www.ponidziekajakiem.pl

Regaty na zalewie w Cedzynie

„Kajark" Jarosław Podsiadło
ul. Wolności 26, 26-026 Morawica
tel. 501 521 088, 794 060 823
www.kajaki-nida.pl

„Nida24.pl" – Kajakiem po Nidzie
Nida 24, 26-026 Morawica
tel. 664 044 666, 502 039 610, 786 810 880
www.nida24.pl

Ośrodek Agroturystyczny „Nasze Rancho – Przystanek Nida"
Nida 91, 26-026 Morawica
tel. 533 585 323, 609 939 887
www.przystaneknida.pl

Spływy kajakowe
ul. 1 Maja 224A, 25-614 Kielce
tel. 668 208 410
www.nida.com.pl

PPHU Konrad Mazur
ul. Okrzei 66, 25-526 Kielce
tel. 666 605 508, 607 830 400
www.nidakajaki.pl

„Grawitacja" UG – Karol Dąbrowski
ul. Barwinek 5/44, 25-150 Kielce
baza wypożyczalni:
Marzysz II 36E, 26-021 Daleszyce
tel. 502 364 494, 502 982 288
www.wkajaku.pl

P.H.U. „Paga Kajaki" – Agnieszka Ryńczuk
Borszowice 9, 28-313 Imielno
tel. 517 598 166, 570 058 145
www.kajakiemponidzie.pl

Wypożyczalnia Kajaków „Nida"
Krzyżanowice Średnie 39 A, 28-400 Pińczów
tel. 666 915 108, 692 971 496
www.nidakajakiem.pl

Spływ kajakowy

OSW „Zacisze"
Krzyżanowice Dolne 13, 28-400 Pińczów
tel. 41 357 18 82, 603 058 675
www.oswzacisze.pl

Klub wodny „Kon-Tiki"
ul. Pałęki 28, 28-400 Pińczów
tel. 881 444 441
www.kon-tiki.pl

Wypożyczalnia sprzętu kajakowego Przemysław Korpula
Tokarnia 237, 26-060 Chęciny
tel. 781 308 256
www.kajakitokarnia.pl

„Bastek" – Karolina Kędzior
ul. Laskowa 5, 26-060 Wolica
tel. 690 880 240, 601 897 794
http://nidy.pl

Leśna Przystań
Kajakiem po Pilicy – Matylda Kutrzyk
Ciemiętniki 41d, 29-120 Kluczewsko
tel. 501 186 680
www.lesnaprzystan.pl

Wycieczki kajakowo-rowerowe
ul. Ostrówek 74, 27-600 Sandomierz
tel. 530 075 040

Spływy Kajakowe Kamienną – Bałtów Aktywnie
Bałtów 8, 27-423
+48 780 155 999
http://kajakibaltow.pl/

Wypożyczalnia sprzętu wodnego
Bulwar im. Marszałka Piłsudskiego, 27-600 Sandomierz
tel. 790 780 964
www.mosir.sandomierz.pl

Rejsy po Wiśle – kapitan Tadeusz Prokop
Bulwar im. Marszałka Piłsudskiego, 27-600 Sandomierz
tel. 603 591 485, 781 190 098
www.kapitan-prokop.pl

Spływ kajakowy

Rejsy po Wiśle – Dubas „Sandomierka"
Bulwar im. Marszałka Piłsudskiego, 27-600 Sandomierz
tel. 601 616 446
www.sandomierka.pl
www.facebook.com/sandowisla
www.facebook.com/staryport

TURYSTYKA KONNA

Ośrodki jazdy konnej oraz wybrane gospodarstwa agroturystyczne, oferujące naukę jazdy konnej, przejażdżki konne, kuligi, itp.

POWIAT BUSKI

Hipoland
ul. Rehabilitacyjna 10, 28-100 Busko-Zdrój
tel. 501 371 954
www.hipoland.com.pl

Gospodarstwo Agroturystyczne „U Cypisa"
Zagórzany 40, 28-131 Solec-Zdrój
tel. 604 185 114

POWIAT JĘDRZEJOWSKI

Zamek Rycerski w Sobkowie
ul. Stanisława Sobka 15, 28-305 Sobków
tel. 41 387 11 36, 509 301 601
www.zameksobkow.eu

KIELCE

Klub Jeździecki Kielce
ul. Kusocińskiego 61a, 25-045 Kielce
tel. 41 361 00 07, 519 175 745

Ośrodek Rekreacji i Hipoterapii MAAG
ul. Ściegiennego 207, 25-116 Kielce
tel. 693 418 363, 601 471 323
http://maagkielce.pl

Ośrodek Jeździecki „Stangret"
ul. Artylerzystów 2, 25-045 Kielce
tel. 606 204 816
http://osrodek.stangret-kielce.pl
https://www.facebook.com/Jezdziectwo.stangret?refsrc=deprecated&_rdr

POWIAT KIELECKI

Ośrodek Jazdy Konnej „Amazonka"
Borków 68, 26-021 Daleszyce
tel. 41 317 19 92
www.amazonkaborkow.oit.pl

Ośrodek Jeździecki
Hotel i Restauracja „Okrąglak"
Korzecko 88B, 26-060 Chęciny
tel. 600 970 938, 730 844 720
www.restauracjaokraglak.pl

„Różane Wzgórze"
Agnieszka i Paweł Wysoccy
Lubania 74, 26-020 Chmielnik
tel. 602 815 845

Stajnia „Ostoja"
Antonielów 41, 26-070 Łopuszno
tel. 500 172 991, 505 989 258
www.stajniaostoja.pl

Stajnia Polanika
Hipoterapia i nauka jazdy konnej
Chrusty, ul. Laskowa 95, 26-050 Zagnańsk
tel. 41 260 50 60
www.polanika.pl

Świętokrzyski Klub Jazdy Konnej
Brzezinki 52, 26-001 Masłów
tel. 41 334 45 88, 608 299 110
www.brzezinki.com.pl

Stajnia pod Inflancką Kobyłą
Oblęgorek, ul. Parkowa 5, 26-067 Strawczyn
tel. 607 350 721
www.oblegorek.pl

Agrochillout „Za siódmą górą"
Zachełmie, ul. Pogodna 10, 26-050 Zagnańsk
tel. 797 352 240

Ośrodek Jeździecki „Bilcza"
Bilcza, ul. Leśna 9, 26-026 Morawica
tel. 691 424 422
www.stajnia-kielce.pl

Turystyka konna

Stajnia „Dialog"
Brudzów 83, 26-026 Morawica
tel. 698 350 843

POWIAT KONECKI

Stajnia „Zaleście"
pensjonat, nauka jazdy konnej
Skrzyszów 29, 26-225 Gowarczów
tel. 603 997 709, 518 672 442
www.stajniazalescie.pl

Stajnia „Fullmet"
Wojciech Ciepliński
Piła 78a, 26-200 Końskie
tel. 663 732 752

Ośrodek Wypoczynkowy Atmosfera
ul. Spacerowa 17, 26-200 Sielpia
tel. 601 467 890, 519 176 087
http://atmosfera-sielpia.pl/

POWIAT PIŃCZOWSKI

Ludowy Klub Jeździecki „Ponidzie"
ul. Armii Ludowej 1, 28-400 Pińczów
tel. 606 101 443

POWIAT OPATOWSKI

Stajnia „Nad Zalewem"
ul. Czernika 44, 27-500 Opatów
tel. 510 956 962

POWIAT OSTROWIECKI

Ośrodek Jazdy Konnej „Kraina Koni"
Bałtów 170a, 27-423 Bałtów
tel. 41 264 14 20, 41 264 14 21, 691 742 474
www.kraina-koni.pl

POWIAT SANDOMIERSKI

Sandomierski Ośrodek Kawaleryjski
Magda i Andrzej Bury
Rzeczyca Mokra 110, 27-600 Sandomierz
tel. 606 699 801
kawaleria-sandomierz.pl

POWIAT STARACHOWICKI

Stajnia „Pod Dębem"
ul. Podlesie 78, 27-200 Starachowice
tel. 41 273 15 88, 607 031 611
www.stajniapoddebem.pl

Stajnia Pełna Zwierząt
Świętomarz 20, 27-225 Pawłów
tel. 511 048 667

POWIAT STASZOWSKI

Stadnina koni „Raj"
Małgorzata i Szczepan Suchojadowie
Korytnica 56, 28-225 Szydłów
tel. 601 414 250, 692 246 687

Stajnia „Nad strumykiem"
Korytnica 26, 28-225 Szydłów
tel. 508 208 066
www.stajnianadstrumykiem.pl

Stajnia „Mam pasję"
ul. Krakowska 58b, 28-200 Staszów
tel. 791 079 143

Stajnia „Pod lasem"
Szczeka 84B, 28-236 Rytwiany
tel. 693 255 708
http://www.stajnia-podlasem.pl/

POWIAT WŁOSZCZOWSKI

Stajnia Rączki
Raczki 15A, 29-120 Kluczewsko
tel. 608 019 106
http://www.stajniaraczki.pl/

„Kraina Koni" w Bałtowie

6

REKREACJA

KORTY TENISOWE

KIELCE

Klub Tenisowy Wschodnia
ul. Wschodnia 12, 25-426 Kielce
tel. 512 660 743
http://teniskielce.com

Centrum Tenisowe „Roko"
ul. Jurajska 1, 25-640 Kielce
tel. 504 113 459, 41 346 47 30
www.tenis.kielce.pl

Międzyszkolny Uczniowski Klub Sportowy „Gemik"
ul. Kusocińskiego 61a (wjazd od ul. Pakosz),
25-045 Kielce
tel. 602 532 824
www.gemik.pl

Klub Sportowy Tęcza-Społem
ul. Zagnańska 110, 25-560 Kielce
tel. 695 456 063
tel. 41 331 68 94
http://www.teczaspolem.pl

Korty tenisowe AZAP
ul. Lubrzanka 60, 25-361 Kielce
tel. 512 071 660
www.azap.eu

BUSKO-ZDRÓJ

Sanatorium „Włókniarz"
ul. Rokosza 1, 28-100 Busko-Zdrój
tel. 41 370 70 70
www.wlokniarz.pl

Sanatorium „Nida-Zdrój"
ul. Rzewuskiego 9, 28-100 Busko-Zdrój
tel. 41 378 24 91
www.nidazdroj.pl

Hala Sportowa
ul. Kusocińskiego 3, 28-100 Busko-Zdrój
tel. 41 378 10 40
http://www.pmos.tbu.pl/

Kort tenisowy w Sanatorium Nida-Zdrój

CHĘCINY

Agropodzamcze
Podzamcze 8, 26-060 Chęciny
tel. 41 315 14 71, 606 876 799
www.agropodzamcze.pl

Centrum Kultury i Sportu
(dane teleadresowe patrz str. 55)

KOŃSKIE

Koneckie Towarzystwo Tenisowe
ul. Południowa 80, 26-200 Końskie
tel. 41 375 14 56, 668 798 904

Tennis Klub Ósemka
Czerwony Most 85 , 26-200 Pomyków
tel. 660 713 026, 729 313 539

NAGŁOWICE

Korty tenisowe
Szkolne Schronisko Młodzieżowe
ul. Mikołaja Reja 40, 28-362 Nagłowice
tel. 41 381 43 82

OŻARÓW

Korty tenisowe
ul. Leśna 2, 27-530 Ożarów
tel. 518 804 427, 15 861 17 01,
15 861 17 04

PIŃCZÓW

Miejski Ośrodek Sportu i Rekreacji
ul. Pałęki 26, 28-400 Pińczów
tel. (41) 357-20-44, 600 031 874,
605 228 848

SANDOMIERZ

MOSiR
ul. Kosely 3a, 27-600 Sandomierz
tel. 790 780 923, 15 644 62 56,
15 644 54 98
www.mosir.sandomierz.pl

SKARŻYSKO-KAMIENNA

Kompleks Sportowy przy ZSP nr 1
ul. Sezamkowa 23, 26-110 Skarżysko-Kamienna
tel. 41 252 56 32

Korty tenisowe
Tereny rekreacyjno-sportowe
przy ul. Zielnej „Planty"
26-110 Skarżysko-Kamienna
tel. 41 253 93 50

Korty tenisowe SMECZ
ul. Paryska 1, 26-110 Skarżysko-Kamienna
tel. 604 975 436, 608 126 517
https://sttsmecz.pl/akademia-tenisa/

OSTROWIEC ŚWIĘTOKRZYSKI

Ostrowieckie Stowarzyszenie Tenisowe
WINNER
Nietulisko Duże 30A
27-415 Nietulisko Duże
tel. 604 249 683

SOLEC-ZDRÓJ

Hotel Medical Spa „Malinowy Zdrój"
ul. Leśna 7, 28 – 131 Solec-Zdrój
tel. 41 370 40 00
www.malinowyzdroj.pl

STARACHOWICE

Miejski Ośrodek Sportu i Rekreacji
w Starachowicach
ul.Szkolna 14
27-200 Starachowice
tel. 41 275 24 31
https://mosir.starachowice.eu/

STASZÓW

Powiatowe Centrum Sportowe
w Staszowie
ul. Oględowska 6, 28-200 Staszów
tel. 15 813 00 50, 15 813 00 51
www.pcs-staszow.pl

SUCHEDNIÓW

Ośrodek Sportu i Rekreacji
ul. Ogrodowa 11, 26-130 Suchedniów
tel. 41 254 33 51
www.camping140.pl

KRĘGIELNIE

KIELCE

Kręgielnia „Dyspensa"
Rynek 8, 25-303 Kielce
tel. 41 344 47 37 wew. 24, 695 550 148
www.dyspensa.com.pl

Hotel „La Mar"
ul. Sikorskiego 2, 25-414 Kielce
tel.: +48 41 33 02 100 - recepcja
507 316 122 - dział rekreacji
www.hotellamar.pl

Centrum Rozrywki „MK Bowling" Galeria ECHO
ul. Świętokrzyska 20, 25-406 Kielce
tel. 41 240 50 31 – recepcja, rezerwacje torów
www.mkbowling.pl

Hotel „Grafit"
Kostomłoty Pierwsze , ul Kielecka 120,
26-085 Miedziana Góra
tel. 41 303 22 25
www.hotelgrafit.pl

POŁANIEC

Centrum Kultury i Sztuki
ul. Czarnieckiego 5, 28-230 Połaniec
tel. 15 865 09 17
www.centrum.polaniec.pl

SOLEC-ZDRÓJ

Hotel Medical Spa „Malinowy Zdrój"
ul. Leśna 7, 28 – 131 Solec-Zdrój
Tel. 41 370 40 00
www.malinowehotele.pl

SPORTY LOTNICZE

Aeroklub Kielecki
Szkolenia samolotowe, szybowcowe
i spadochronowe
ul. Jana Pawła II 9, 26-001 Masłów k. Kielc
tel. 41 311 07 06
www.aeroklub.kielce.pl

Aeroklub Kielecki

Aeroklub Kielecki

Aeroklub Regionalny w Pińczowie
ul. Legionistów 26a, 28-400 Pińczów
tel. 668 409 128
http://arwp.pl

Ośrodek Szkolenia Lotniczego „Bravo-Delta"
Szkolenia motolotniowe
Pińczów
tel. 603 657 186
http://motolotniarstwo.net

Polatajmy.com
Loty w tandemie, na paralotni,
motoparalotni oraz szkolenia
Marcin Bernat
Korczyn 21a, 26-067 Strawczyn
tel. 660 688 891
http://polatajmy.com

ŚW ŚCIANKI WSPINACZKOWE

Ścianka Boulderowa
– Świętokrzyski Klub Alpinistyczny
ul. Zbożowa 4, 25-416 Kielce,
tel. 502 982 288, www.ska.org.pl

Dom Harcerza
ul. Pańska 1a, Kielce-Białogon, 25-820 Kielce
tel. 41 34 465 55, 604 718 637
www.dhkielce.zhp.pl

Centrum Wspinaczkowe „Mobius Studio"
ul. Czarnowska 17, 25-504 Kielce
tel. 511 381 488, 503 479 239

Ścianka wspinaczkowa w Bałtowie
ul. Bałtów 8a, 27-423 Bałtów
tel. 41 310 10 13, 533 979 221
https://baltowaktywnie.pl/pionowo/

Ścianka wspinaczkowa w Sandomierzu
Centrum Kultury i Rekreacji
ul. Żółkiewskiego, 27-600 Sandomierz
tel. 786 023 106
https://mosir.sandomierz.pl/mosir/nasze-obiekty/kompleks-rekreacyjny

Ścianka wspinaczkowa
Hala Sportowa Miejskiego Centrum Sportu i Rekreacji w Skarżysku-Kamiennej
ul. Sienkiewicza 34, 26-110 Skarżysko-Kamienna
tel. 41 253 94 50, 508 216 980 (instruktor)
http://mcsir.skarzysko.pl

Ścianka wspinaczkowa
Powiatowe Centrum Sportowe w Staszowie
ul. Oględowska 6, 28-200 Staszów
tel. 15 813 00 50, 15 813 00 51
http://pcs-staszow.pl

KAMIENIOŁOM STOKÓWKA

Usytuowany w Paśmie Zelejowskim, na zachód od jaskini Piekło i na południe od miejscowości Gałęzice.

MOCNE WRAŻENIA

Konecka Forteca – paintball
Stadnicka Wola 25
tel. 665 436 423, 508 201 570

Wytwórnia Wrażeń – Sporty Extremalne
ul. Domaszowska 106, 25-320 Kielce
tel. 606 418 915
https://pl-pl.facebook.com/wytwornia.wrazen

BRAV – paintball
ul. Galenowa 7/2, 25-705 Kielce
tel. 533 888 330
www.brav.pl

Rollercoaster w Bałtowie
Bałtów 8a, 27-423 Bałtów
tel. 41 310 10 13, 41 264 14 20
www.juraparkbaltow.pl

Furia Paintball Dawid Czerwiak
Korzecko 1, 26-060 Chęciny
tel. 793 380 876, 793 180 876
www.furiapaintball.pl

Paintball Hardcore Kielce
tel. 511 511 049
www.paintballhardcore.pl

Paintball Marines
Cedzyna 207, 25-351 Cedzyna
tel. 725 396 054
www.marinespaintball.pl

Em Event
Offroad, czterokołowce ATV, paintball, przejazdy Hum-Vee (Hummer)
ul. Jesionowa 31B, 25-540 Kielce
tel. 600 521 090
www.em-event.pl

Kielecki Park Linowy
Park położony naprzeciwko wjazdu do hotelu „Dworek Binkowski". Na terenie obiektu udostępniono zjazd tyrolski, „skok Tarzana" i sześć tras z przeszkodami.
ul. Szczepaniaka 40, 25-518 Kielce
tel. 739 202 722
www.parklinowykielce.pl

Paintball

Kielecki Park Linowy

Park Linowy Ośrodek Rekreacyjno -Wypoczynkowy „Gutwin"
ul. Gościniec, 27-400 Ostrowiec Świętokrzyski
tel. 785 167 545, 785 488 946
www.mosir.ostrowiec.pl

Park Linowy i Eurobungee
Kompleks „Świętokrzyska Polana"
Chrusty, ul. Laskowa 95, 26-050 Zagnańsk
tel. +48 41 260 50 60
www.swietokrzyskapolana.pl

Park Linowy „Skarbka"
Skarbka 49A, 27-423 Bałtów
tel. 605 064 689, 607 502 707
http://parklinowyskarbka.pl

Park Linowy „Kamrat"
Sielpia, ul. Spacerowa 1, 26-200 Końskie
tel. 505 653 941
www.parklinowysielpia.pl

Park Linowy i paintball „Akademia Przygoda"
ul. Parkowa 27, 26-026 Morawica
tel. 669 742 411
http://akademiaprzygodymorawica.pl

Park Rozrywki i Miniatur „Sabat Krajno"
Krajno-Zagórze 43c, 26-008 Górno
tel. 41 312 77 11, 505 505 654, 531 443 322
www.sabatkrajno.pl

Klub Squash Korona
Galeria Korona, poziom -1
ul. Warszawska 26, 25-312Kielce
tel. 41 201 31 89, 666 312 112
www.squashkorona.pl

„Crazy Monkeys" – paintball
27-400 Ostrowiec Świętokrzyski
tel. 662 183 422, 660 339 337
www.paintballostrowiec.pl

Strefa 21 Sporty Ekstremalne
Quady, buggy, łucznictwo, strzelnica, paintball.
Świrna 103, 27-400 Ostrowiec Świętokrzyski
tel. 606 212 874
www.strefa21.pl

Park linowy i eurobungee – Świetokrzyska Polana

Klub Motorowy PTTK „Na cztery koła"
ul. Sienkiewicza 29, 25-007 Kielce
tel. 602 715 982
www.naczterykola.pl

MS Motors
MS Light & Audio M. Szewczyk
Komaszyce 1b, 26-225 Gowarczów
tel. 604 232 922
www.msmotors.pl

Camp 4×4
Małe Jodło 29, 27-415 Kunów
tel. 793 570 979, 793 578 879
www.camp4x4.swietokrzyskie.net.pl

Świętokrzyskie Centrum Nurkowe „Abyss diving"
ul. Czachowskiego 84, 25-106 Kielce
tel. 41 362 94 62, 604 581 798
www.nurkowanie-kielce.pl

Tor Motocrossowy w Chełmcach MX Pro Racing
Oblęgorek, ul. Zielona 6, 26-067 Strawczyn
tel. 792 439 996

Tor Motocrossowy w Dębskiej Woli Brzeziński Klub Motocyklowy „Racing"
Brzeziny, ul. Chęcińska 325, 26-026 Morawica
tel. 602 199 524
www.facebook.com/bkmracing

Tor Motocrossowy w Konarach-Nawarzycach
kontakt: 608 554 982 – Piotr,
602 701 124 – Przemysław

Tor motocrossowy ŚTM MotoMax w Kowali Klub „MotoMax"
ul. Parkowa 3/21, 26-052 Sitkówka-Nowiny
tel. 739 039 539, 608 506 968
www.motomaxkielce.pl

Halowy Tor Kartingowy „E1GOKART"
ul. Batalionów Chłopskich 50E, 25-671 Kielce
tel. 797 383 710
www.e1gokart.pl

Wyścigi samochodowe na torze Miedziana Góra w Kielcach

7

BAZA NOCLEGOWA

Informacja o skategoryzowanych obiektach noclegowych jest dostępna na stronie:
https://turystyka.gov.pl/

LEGENDA IKON

- liczba miejsc noclegowych
- apartamenty
- pokoje z łazienkami
- internet w pokoju
- restauracja
- sala konferencyjna
- siłownia
- parking strzeżony/niestrzeżony
- udogodnienia dla osób niepełnosprawnych
- basen
- sauna
- usługi spa, wellness, odnowa biologiczna
- salon kosmetyczny, fryzjer
- pole namiotowe (z liczbą miejsc)
- kort tenisowy
- boisko sportowe
- honorowane karty płatnicze
- możliwość zakwaterowania zwierząt domowych

POWIAT BUSKI

BUSKO-ZDRÓJ

Hotel „Słoneczny Zdrój" Medical Spa & Wellness****
ul. Bohaterów Warszawy 115,
28-100 Busko Zdrój
tel. 41 378 88 09, 41 378 88 00,
728 410 620,
www.slonecznyzdroj.pl

238 4/10-130

Hotel Słoneczny-Zdrój w Busku-Zdroju

BRISTOL** ART & MEDICAL SPA**
ul. 1 Maja 1, 28-100 Busko Zdrój
tel. 41 330 30 33
www.bristolbusko.pl

130

Bristol Busko ART & Medical SPA w Busku Zdroju

Hotel Gromada Medical Spa ***
ul. Waryńskiego 10, 28-100 Busko-Zdrój
tel. 41 378 30 01 do 4
www.gromada.pl/hotelbusko-zdroj

79 1/50

Sanatorium Słowacki Hotel * Medical Spa**
ul. 1-go Maja 33, 28-100 Busko-Zdrój
tel. 530 723 596, 530 723 608, 604 901 126
https://www.sanatoriaslowacki.pl/hotel-slowacki

150

Hotel i sanatorium Słowacki Medical Spa w Busku Zdroju

Hotel Brzozówka **
ul. 1 Maja 9, 28-100 Busko-Zdrój
tel. 668 199 909, 668 199 914
https://www.hotelbrzozowka.pl/

46

wszystkie pokoje są klimatyzowane komunikację pomiędzy kondygnacjami ułatwia winda

Hotel „Pod Świerkiem" *
ul. Waryńskiego 38, 28-100 Busko-Zdrój
tel. 41 378 28 54, 664 468 143
www.busko-zdroj.com/podswierkiem

50 1/40

Pensjonat „Bajkowy"***
ul. Bajkowa 19, 28-100 Busko-Zdrój
tel. 41 243 61 40, 608 474 529
www.pensjonatbajkowy.pl

51

Pensjonat Bajkowy w Busku-Zdroju

Pensjonat „Sanato" ***
ul. 1Maja 29, 28-100 Busko-Zdrój
tel. 41 378 19 48, 41 378 19 51
www.sanato.com.pl

42

Pensjonat „Zamek Dersława" ***
ul. Mickiewicza 18, 28-100 Busko-Zdrój
tel. 41 378 85 47, 605 133 041
www.derslaw.busko.com.pl
20

Pensjonat i sanatorium „Dormed" Medical Spa***
ul. Rokosza 11, 28-100 Busko-Zdrój
tel. 41 378 23 18, 600 454 635
www.willadorotka.pl
12

Bristol Apart Hotel
ul. Kopernika 5, 28-100 Busko-Zdrój
tel. 41 330 30 33
http://apartamentybristol.pl/

Terma Słowacki Resort, Medical, Spa
ul. Grotta 35, 28-100 Busko-Zdrój
tel. 41 370 80 95, 795 513 180
www.termaslowacki.pl
200

KWATERY PRYWATNE:

„Golden-Sun"
ul. Bajkowa 9, 28-100 Busko-Zdrój
tel. 41 378 45 71
www.goldensun.busko.com.pl
25

Dom im. ORP „Ryś" Wróblewska Barbara
ul. Kusocińskiego 8, 28-100 Busko-Zdrój
tel. 41 378 37 19, 506 526 904
www.busko-zdroj.com/rys
19

Villa Pola
ul. Słoneczna 1, 28-100 Busko-Zdrój
tel. 41 378 27 48, 805 914 894
10

Willa „Anna"i „Margaretka"
ul. Słoneczna 9
oraz ul. Bajkowa 12, 28-100 Busko-Zdrój
tel. 41 378 35 57
www.straub.tbu.pl
35

Willa „Bolesław"
ul. 12-go Stycznia 9, 28-100 Busko-Zdrój
tel. 41 378 23 97
12

Willa „Danuta"
ul. 12-go Stycznia 4, 28-100 Busko-Zdrój
tel. 41 378 21 36, 662 624 506
http://willadanuta.pl/
21

Willa „Ewa"
ul. Kusocińskiego 4a, 28-100 Busko-Zdrój
tel. 41 378 14 73, 600 121 793
www.willaewa.eu
15

Willa „Gosia"
ul. 1 Maja 23a, 28-100 Busko-Zdrój
tel. 41 378 16 30
60

Willa „Henczel"
ul. Słoneczna 11, 28-100 Busko-Zdrój
tel. 41 378 26 25, 605 734 908
28

Willa „Honoratka"
ul. Słoneczna 10, 28-100 Busko-Zdrój
tel. 41 378 33 73, 607 512 392, 696 807 296
https://honoratkabusko.pl/
25

Willa „Maciej”
ul. Słoneczna 15 28-100 Busko-Zdrój
tel. 41 378 18 77, 604 464 513
www.willamaciej.tbu.pl
25

Willa „Marcel”
ul. Słoneczna 23, 28-100 Busko-Zdrój
tel. 41 378 37 89, 601 504 704
www.willamarcel.pl
20

Willa „Parkowa”
ul. Waryńskiego 4a, 28-100 Busko-Zdrój
tel. 41 370 20 83, 604 980 750
www.parkowa.bulok.info
12

Willa „Paulinka”
ul. Bajkowa 6, 28-100 Busko-Zdrój
tel. 41 378 29 69, 660 990 536
8

Willa „Ula“
ul. Kusocińskiego 16, 28-100 Busko-Zdrój
tel. 41 378 32 11, 514 790 782
11

Willa „Zacisze”
ul. 1Maja 25, 28-100 Busko-Zdrój
tel. 41 378 26 50, www.buskozdroj.zacisze.tur1.eu
7

KONARY

Hotel „Pałac w Konarach” *
Konary 43, 28-130 Stopnica
tel. 41 230 52 16, 518 296 034
www.palacwkonarach.pl
50 2/150

MIETEL

Kemping „Julia” *
Mietel, 28-130 Stopnica
tel. 694 277 703
21

SOLEC-ZDRÓJ

Hotel Medical Spa „Malinowy Zdrój” **
ul. Leśna 7, 28-131 Solec-Zdrój
tel. 41 370 40 00, 41 370 40 03
www.malinowehotele.pl/malinowyzdroj/
195 3/30-100

Mineral Hotel „Malinowy Raj” **
ul. Partyzantów 18a, 28-131 Solec-Zdrój
tel. 41 378 99 00, 41 378 99 99
www.malinowehotele.pl/malinowyraj/
222 3/30-100

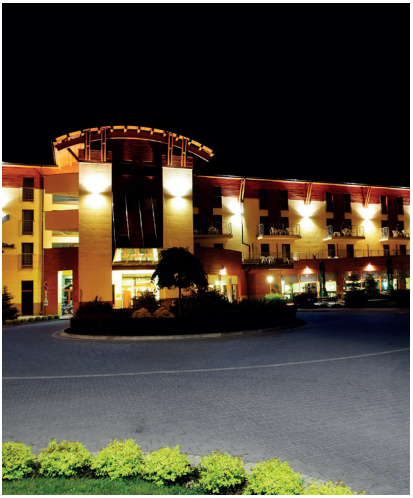

Hotel Malinowy Zdrój w Solcu-Zdroju

Pensjonat „Kolory Świata" ***
ul. Leśna 8 28-131 Solec-Zdrój
tel. 506 292 349
koloryswiata.eu

30

Pensjonat „Solanna" ***
ul. Targowa 2, 28-131 Solec-Zdrój
tel. 41 377 61 80
www.solanna.com.pl

44 1/50

Pensjonat Solanna w Solcu-Zdroju

Centrum Rehabilitacji i Medycyny Naturalnej „Złoty Zdrój"
ul. Krakowska 7, 28-131 Solec-Zdrój
tel. 503 599 342
www.zloty-zdroj.pl

63

KWATERY PRYWATNE:

Dom Wypoczynkowy „Helena"
ul. Krakowska 9, 28-131 Solec-Zdrój
tel. 41 377 60 53, 41 377 64 82, 510 827 120
www.solec-zdroj.net

8

Pokoje „U Henryka"
ul. Szkolna 12, 28-131 Solec-Zdrój
tel. 41 377 61 59, 514 855 910
www.uhenryka.com

10

„Pod Podkową"
ul. Kościuszki 20B, 28-131 Solec-Zdrój
tel. 41 377 60 87, 511 593 275
https://podpodkowa.jimdo.com/

7

Pokoje gościnne – Agata Szumilas
ul. 1 Maja 12a, 28-131 Solec-Zdrój
tel. 41 377 67 04, 694 575 274
http://pokojeagaty.com.pl

9

Willa Alina
ul. 1 Maja 5, 28-131 Solec-Zdrój
tel. 41 377 62 22, 514 920 900
http://willa-alina.pl

10

Willa „Kalina"
ul. Słoneczna 11, 28-131 Solec-Zdrój
tel. 41 377 65 19, 500 031 078
www.kalina.solec-zdroj.com

14

STOPNICA

Hotel Mateo w Stopnicy

Hotel „Mateo"**
ul. dr Piotrowskiego 41, 28-130 Stopnica
tel. 41 377 94 09, 509 527 677
www.hotelmateo.pl

33 2/70

Hotel „Mateo 2" *
ul. dr Piotrowskiego 43, 28-130 Stopnica
tel. 41 377 94 09, 509 527 677
www.hotelmateo.pl

24

Hotel Rywa Verci **
ul. Partyzantów 4, 28-130 Stopnica
tel. 41 377 91 11, 733 630 380
www.rywaverci.pl

70 2/200

ZBLUDOWICE

Pensjonat „Lawendowy Zdrój" ** Medycyna & SPA**
Zbludowice, ul. Korczyńska 25,
28-100 Busko-Zdrój
tel. 41 241 22 10, 530 138 148
www.lawendowyzdroj.pl

62

ZBORÓWEK STARY

Ośrodek „MARCO"
Zborówek 3, 28-133 Pacanów
tel. 41 376 50 43, 505 193 311
www.osrodek.marcotem.pl

50

ZIELONKI

Dwór Dziekanów
Zielonki 33, 28-131 Solec-Zdrój
tel. 41 377 63 27, 502 577 385
www.dwordziekanow.pl

37

Dwór Dziekanów w Zielonkach

POWIAT JĘDRZEJOWSKI

BOCHENIEC

Ośrodek Wypoczynkowy „Ptaszyniec"
Bocheniec 55C, 28-366 Małogoszcz
tel. 880 606 266
www.ptaszyniec.com

150

Ośrodek Wczasowy „Wierna"
Bocheniec 55b, 28-366 Małogoszcz
tel. 41 385 53 61
www.wierna.oit.pl

200

CHYCZA

Ośrodek Wypoczynkowy „Oksa"
Chycza 1A, 29-135 Radków k. Nagłowic
tel. 41 380 80 70, 500 166 726, 500 166 716
http://zdkom.pl/web/oksa

150

JARONOWICE

Zajazd „Hubertus”
Jaronowice 123, 28-362 Nagłowice
tel. 41 381 46 96, 535 453 365
www.zajazdhubertus.pl
20

KRZELÓW

Szkolne Schronisko Młodzieżowe przy Zespole Szkół Centrum Kształcenia Praktycznego
Krzelów 38, 28-340 Sędziszów
tel. 41 381 10 29
100

MAŁOGOSZCZ

Hotel „Stara Fabryka” **
ul. Jędrzejowska 43, 28-366 Małogoszcz
tel. 502 497 677
www.hotelstarafabryka.pl
39 1/250

NAGŁOWICE

Motel „Pod Basztą” **
ul. Jana Pawła II 25, 28-362 Nagłowice
tel.41 381 45 79, 512 173 450
https://motelpodbaszta.eatbu.com/
13 1/100

Motel „U Reja” *
ul. Jana Pawła II 27, 28-362 Nagłowice
tel.665 660 557, 41 387 98 88
16 1/120

Szkolne Schronisko Młodzieżowe, kat. I Szkoła Podstawowa w Nagłowicach
ul. Mikołaja Reja 40, 28-362 Nagłowice
tel. 41 381 45 82, 509 982 108
www.naglowice.pl
60

Dworek Mikołaja Reja
ul. Kacpra Walewskiego 7, 28-362 Nagłowice
tel. 41 381 45 70
http://www.naglowice.pl/
10

SĘDZISZÓW

Hotel „Złota Róża”**
ul. Dworcowa 37, 28-340 Sędziszów
tel. 41 381 18 96, 533 540 447, 607 207 034
www.zlota-roza-hotel.pl
100

SKRONIÓW

Motel „Lanckorona” *
Skroniów 69c, 28-300 Jędrzejów
tel. 41 386 33 18, 603 918 849
www.lanckoronahotel.pl
10 4/20-200

SOBKÓW

Pensjonat „Koliber” **
ul. Spółdzielcza 19, 28-305 Sobków
tel. 511 985 700, 791 005 154
19

Ośrodek Wypoczynkowy „Zamek Rycerski”
ul. Stanisława Sobka 15, 28-305 Sobków
tel. 41 387 11 36, 509 301 601
www.zameksobkow.pl
12

SUDÓŁ K. JĘDRZEJOWA

Hotel "Andreovia"**
Sudół 85d, 28-300 Jędrzejów
tel. 536 455 999, 602 177 758
www.andreovia.com
40

ODONÓW

Dwór w Odonowie
Odonów 2, 28-500 Kazimierza Wielka
tel. 609 100 102
www.odonow.com
40

POWIAT KAZIMIERSKI

KAZIMIERZA WIELKA

Hotel „Pałac Lacon" Centrum Hotelowo – Konferencyjne *
ul. 1 Maja 16 28-500 Kazimierza Wielka
tel. 508 072 579
www.lacon.pl
50 2/90

Pałac Lacon w Kazimierzy Wielkiej

Dworek Niedzieli
ul. 1 Maja 13, 28-500 Kazimierza Wielka
tel. 41 352 40 48, 888 449 305
www.dworek.kazimierzawielka.com
30

KRAŚNIÓW

Hotel „Wiśniewski"*
Kraśniów 25, 28-520 Opatowiec
tel. 41 351 84 44
www.wisniewskihotel.pl
40 3/38-200

MIASTO KIELCE

Grand Hotel **
ul. Sienkiewicza 78, 25-501 Kielce
tel. 41 365 50 00
www.grandhotelkielce.pl
198 9/1000

Hotel „Binkowski" **
ul. Szczepaniaka 42, 25-043 Kielce
tel. 41 340 35 00, 41 340 35 01
http://binkowskihotel.pl
199 10/20-1200

Hotel Binkowski w Kielcach

Hotel „Dworek Binkowski" ***
ul. Szczepaniaka 40, 25-043 Kielce
tel. 41 340 35 55
www.binkowskihotel.pl/dworek-binkowski

64 | 3/50-120

Hotel „Bristol" ***
ul. Sienkiewicza 21, 25-007 Kielce
tel. 41 368 24 60, 535 535 400
www.bristol.kielce.pl

59

Best Western Grand Hotel w Kielcach

Hotel „DAL" ***
ul. Piotrkowska 12, 25-510 Kielce
tel. 41 336 10 00, 41 336 10 10
www.hoteldal.pl

104 | B/100-180

Hotel „Dyminy" **
ul. Ściegiennego 264, 25-116 Kielce
tel. 41 361 14 00, 500 658 900
www.hoteldyminy.pl

75 | 1/300

Hotel „Faraon" **
ul. Stara 6, 25-544 Kielce
tel. 41 24 95 300, 662 294 999
www.hotel-faraon.pl

27

Hotel „IBIS Kielce Centrum" **
ul. Warszawska 19, 25-516 Kielce
tel. 41 340 69 00,
www.ibis.com

228 | 2/20

Hotel „Kameralny" ***
ul. Tarnowska 7, 25-394 Kielce
tel. 41 348 25 30
www.hotelkameralny.com

48 | 1/90

Hotel „Karczówka" ***
ul. Karczówkowska 64, 25-713 Kielce
tel. 41 366 26 26, 664 038 585
www.hotelkarczowka.pl

60 | 2/25-80

Hotel Kongresowy w Kielcach

Hotel „Kongresowy” ***
Al. Solidarności 34, 25-323 Kielce
tel. 41 332 63 60
www.hotelkongresowy.pl

61 | 6/4-300

Hotel „La Mar” ***
ul. Sikorskiego 2, 25-414 Kielce
tel. 41 330 22 00, 41 330 21 00
tel. 41 330 23 33 – kręgielnia, basen
www.hotellamar.pl

50 | 6/15-160

Hotel „Maraton” **
ul. Leszka Drogosza 1, 25-043 Kielce
tel. 41 362 91 16, 361 54 03,
www.mosir.kielce.pl

60 | 1/60

Hotel „Pod Strzechą”**
ul. Łódzka 187, 25-655 Kielce
tel. 41 249 16 06, 539 907 788

62

Hotel „Pod Złotą Różą” ****
pl. Moniuszki 7, 25-334 Kielce
tel. 41 341 50 02, 793 415 002
www.zlotaroza.pl

50 | 3/10-60

Hotel „Qubus” ****
ul. Składowa 2, 25-505 Kielce
tel. 41 243 81 00
www.qubushotel.com

138 | 2/60

Hotel “Sill” *
ul. Urzędnicza 13, 25-729 Kielce
tel. 41 345 51 50, 602 677 613
www.hotelkielce.pl

72

Hotel „Stadion” **
ul. ks. P. Ściegiennego 8, 25-033 Kielce
tel.41 368 77 15
www.mosir.kielce.pl

52 | 1/40

Hotel „Tęczowy Młyn” ****
ul. Zakładowa 4, 25-670 Kielce
tel. 41 335 21 00, 723 686 694
www.teczowy.com

175 | 6/12-300

Hotel Tęczowy Młyn w Kielcach

Hotel „Wena" **
ul. Zakładowa 9, 25-655 Kielce
tel. 41 335 00 80, 602 286 206
www.hotelwena.pl
36 1/80

Hotel „Willa Hueta" ****
ul. Słowackiego 25, 25-365 Kielce
tel. 41 241 28 88, 668 820 985
www.willahueta.pl
20 4/10-200

Hotel „365" ***
al. Na Stadion 365, 25-127 Kielce
tel. 41 361 55 35
www.hotel-365.pl
55 1/100

Hotel 365 w Kielcach

Pensjonat „Ustronie Leśne" ***
ul. Ściegiennego 208, 25-116 Kielce
tel. 41 242 45 65
19

Hotel Tara **
ul. Gen. T. Kościuszki 24,
25-310 Kielce
tel. 797 422 831
https://hoteltara.pl/
24

Hotel S7 **
ul. Przęsłowa 4, 25-671 Kielce
Tel. 662 559 622
www.s7hotel.pl
71

Szkolne Schronisko Młodzieżowe „Wędrownik"
Szkoła Podstawowa nr 28
ul. Szymanowskiego 5,
25-361 Kielce
tel. 41 342 37 35
www.ssm-wedrownik.com.pl
65

Apartamenty „Centrum"
ul. Wesoła 3, 25-305 Kielce
tel. 697 022 330, 691 222 888
www.noclegikielce.eu
16

Klasztor Karczówka – noclegi
ul. Karczówka Klasztor 1,
25-602 Kielce
tel. 784 507 884, 882 101 217
www.karczowka.com
105

Miejsca noclegowe przy hali sportowej MOSiR
ul. Krakowska 72, 25-701 Kielce
tel. 41 366 00 32, 41 346 14 95
www.mosir.kielce.pl
37

„Incom – pokoje gościnne
ul. Jagiellońska 9, 25-613 Kielce
tel. 41 366 06 46, 886 608 799
https://hostelincom.pl
22

Hostel „Art"
ul. Sienkiewicza 4C, 25-333 Kielce
tel. 41 344 66 16, 515 073 400, 577 021 462
www.hostel-art-kielce.pl
14

Hostel Art w Kielcach

Hostel „MILO"
ul. Jasna 3 A, 25-514 Kielce
tel. 602 329 969
www.milo.kielce.pl
17

Noclegi „Etap"
ul. Skrajna 3, 25-650 Kielce
tel. 607 250 024
http://noclegietap.pl
22

Noclegi „Roadway"
ul. Prosta 45, 25-385 Kielce
tel. 604 603 607, 660 776 773
www.roadway.kielce.pl
6

Pokoje gościnne „Belka"
ul. Chodkiewicza 33, 25-122 Kielce
tel. 41 366 86 64, 504 059 655
http://belkakielce.pl
16

Pokoje gościnne „Jaga"
ul. Wybraniecka 26, 25-121 Kielce
tel. 697 901 706, 502 248 840
www.pensjonatjaga.pl
15

Pokoje gościnne „Pałacyk Zielińskiego"
ul. Zamkowa 5, 25-009 Kielce
tel. 41 367 67 70, 41 367 67 71
www.palacykzielinskiego.pl
4

Gościniec Robin Hood
ul. Krakowska 374, 25-801 Kielce
tel. 735 444 123
www.robinhoodkielce.pl
120

„Villa Romano"
ul. Kordeckiego 104, 25-137 Kielce
tel. 41 362 92 51, 603 375 123, 503 168 139
17

Zajazd „Dyminy"
ul. Ściegiennego 264, 25-116 Kielce
tel. 41 361 86 42, 41 361 87 03
www.zajazddyminy.pl
45

Zespół Placówek Szkolno-Wychowawczych
ul. Jagiellońska 30, 25-608 Kielce
tel. 41 367 62 78
www.zpsw.kielce.eu
Uwaga! Miejsca noclegowe dostępne w dni wolne od nauki szkolnej.
200

Domy Studenta Politechniki Świętokrzyskiej

D.S. nr 1 „Filon"
Al. Tysiąclecia Państwa Polskiego 17 B,
25-314 Kielce
tel. 41 342 46 10
– recepcja (czynna całą dobę)
312

D.S. nr 2 „Laura"
Al. Tysiąclecia Państwa Polskiego 17 A,
25-314 Kielce
tel. 41 342 46 20
– recepcja (czynna całą dobę)
234

D.S. nr 3 „Bartek"
Al. Tysiąclecia Państwa Polskiego 11,
25-314 Kielce
tel. 41 342 46 30
– recepcja (czynna całą dobę)
232

D.S. nr 4 „Asystent"
Al. Tysiąclecia Państwa Polskiego 19,
25-314 Kielce
tel. 41 342 46 40
– recepcja (czynna całą dobę)
172

D.S. nr 6 „Mimoza"
Al. Tysiąclecia Państwa Polskiego 15,
25-314 Kielce
tel. 41 342 47 00 – recepcja (czynna całą dobę)
312

D.S. nr 7 „Proton"
Al. Tysiąclecia Państwa Polskiego 13,
25-314 Kielce
tel. 41 342 47 10
– recepcja (czynna całą dobę)
312

POWIAT KIELECKI

BIELINY

Pensjonat „Pod Kogutami" ***
ul. Kielecka 168, 26-004 Bieliny
tel. 41 367 90 40
www.podkogutami.pl
29 4/10-200

Pensjonat pod Kogutami w Bielinach

Siedlisko Carownica Wellness & Spa
Lechów 137 A 26-004 Bieliny
tel. 606 215 028, 41 242 42 19, 508 911 508
www.carownica.pl
40

BILCZA

Noclegi „Bilcza"
Bilcza, ul. Ściegiennego 120, 26-026 Morawica
tel. 41 31 17 059, 607 950 830
www.hotelikbilcza.com
50

BODZENTYN

Hotel „Koziołek" **
ul. Suchedniowska 19 C, 26-010 Bodzentyn
tel. 41 311 51 10, 601 060 456
52 1/70

„Basiówka" – domek w stylu góralskim
ul. Miejska 21, 26-010 Bodzentyn – Podgórze
tel. 500 742 038 , 790 559 959
całoroczny, dla 8 osób

Siedlisko Carownica w Lechowie

Noclegi "Mała Czarna"
ul. Suchedniowska 16, 26-010 Bodzentyn
tel. 41 311 57 19, 509 320 124
www.malaczarna.infoturystyka.pl
7

Powiatowe Szkolne Schronisko Młodzieżowe, Filia nr 1, Internat Liceum Ogólnokształcącego
ul. Wolności 1a, 26-010 Bodzentyn
tel. 41 311 61 91, 665 533 961
50

BORKÓW

„Amazonka"
Borków 68, 26-021 Daleszyce
tel. 41 317 19 92
http://www.oit.pl/amazonka/
86

„Mistrz i Małgorzata"
Borków 113, 26-021 Daleszyce
tel. 605 050 251, 691 022 640
www.mistrzimalgorzata.com.pl
12

Ośrodek Wypoczynkowy „Uroczysko"
Borków, 26-021 Daleszyce
tel. 41 317 19 22, 606 442 256
www.uroczysko-borkow.pl
60

BRZEZINKI

Pensjonat „Margaretka Świętokrzyska" ***
Brzezinki 83, 26-001 Masłów
tel. 41 311 10 69, 532 377 832
www.margaretka-swietokrzyska.pl
39

CEDZYNA

Hotel Echo ***
Ośrodek Rehabilitacyjno-Wypoczynkowy
Cedzyna 44C, 25-900 Kielce
tel. 41 302 21 08, 41 302 21 07, 512 713 594
www.hotelecho.pl
93 4/40-400

Hotel Uroczysko ***
oraz
Hotel Uroczysko SPA&Business ****
Cedzyna 44D, 25-900 Kielce
tel. 41 302 21 21, 696 494 843
www.hotel-uroczysko.com.pl
125 120 11/20-200

CHAŃCZA

Hotel „Chańcza" ***
Chańcza 64 A, 26-035 Raków
tel. 41 353 53 14, 664 769 421
www.hotelchancza.pl
58 1/140

Hotel Tawerna „Marine State" **
Chańcza 140, 26-035 Raków
tel. 502 604 979, 799 111 550
www.celinka.marinestate.pl
42 2/140-300

Ośrodek Wypoczynkowy „Chańcza" domki letniskowe Cyprys i pole namiotowe
Korytnica 130 , 28-225 Szydłów
tel. 502 321 489
www.chanczadomki.pl
90

Zespół Domków „Chańcza"
Chańcza 123, 26-035 Raków
tel. 698174854, 889304280
www.swietokrzyskie.pl/domki-chancza
60

CHEŁMCE

Hotel „Zielone Zacisze" **
Chełmce, ul. Jarzębinowa 5,
26- 067 Strawczyn
tel. 41 222 54 95, 885 885 575,
605 666 448
www.hotelzielonezacisze.net.pl
32 2/180

CHĘCINY

Powiatowe Szkolne Schronisko Młodzieżowe Internat ZSP
ul. Białego Zagłębia l, 26-060 Chęciny
tel. 41 315 26 54, 697 844 401
www.ssm-checiny.pl
180

Agropodzamcze – noclegi
Podzamcze 8, 26-060, 26-060 Chęciny
tel. 41 315 14 71, 606 876 799
www.agropodzamcze.pl
15

Pole Biwakowe „Pod Zamkiem"
przy parkingu przy Górze Zamkowej
ul. Jędrzejowska, 26-060 Chęciny
tel. 607 251 786
www.pod-zamkiem.eu
250

Zajazd „Pod Srebrną Górą"
Pl. 2 Czerwca 28, 26-060 Chęciny
tel. 41 315 10 09, 664 763 281
www.zajazd-checiny.pl
10

Gościniec „Pod Trzema Basztami"
ul. Stanisława Branickiego 32, 26-060 Chęciny
tel. 665 150 944, 698 079 445
www.podtrzemabasztami.pl
50

CHRUSTY

Ośrodek Rehabilitacyjno-Wypoczynkowy „Polanika"
Chrusty, ul. Laskowa 95, 26-050 Zagnańsk
tel. 41 260 50 60
www.polanika.pl
158

CIEKOTY

Centrum Edukacyjne Szklany Dom
Ciekoty 76, 26-001 Masłów
tel. 41 311 21 28, 664 746 664
www.szklanydom.maslow.pl
6

DĄBROWA

Odyssey Club Hotel Wellness & SPA***
Dąbrowa 3, 26-001 Masłów,
tel. 41 317 44 01, 41 317 44 00,
509 901 455
www.hotelodyssey.pl
81 4/12-150

Hotel „Aviator" *
Dąbrowa, ul. Szybowcowa 41,
26-001 Masłów
tel. 41 201 04 00, 533 282 873
www.aviator-hotel.pl
42 1/100

Villa „Bagatela"
Dąbrowa, ul. Barczańska 316A,
25-001 Masłów
tel. 41 362 39 40, 575 603 800
46

GÓRNO

Motel Górno *
Górno 136, 26-008 Górno
tel. 41 302 39 42
http://www.rolmet.pl/index.php/motele-bary/motel-bar-gorno
30

Motel Stacja Paliw BP**
Górno-Parcele 3a, 26-008 Górno
tel. 41 302 43 10
www.motelgorno.eu
20

Zajazd „Biały Kruk" – pokoje gościnne
Górno 1, 26-008 Górno
tel. 41 302 40 18, 731 742 100
www.bialykruk.eu
15

HUTA SZKLANA

Ośrodek Wypoczynkowy „Jodłowy Dwór"
Huta Szklana 34, 26-004 Bieliny
tel. 41 302 50 28, 660 438 417
www.jodlowydwor.com.pl
150

Odyssey Club Hotel Wellness&SPA w Dąbrowie k. Masłowa

Pokoje Gościnne
Karczma „Izba Dobrego Smaku"
w Hucie Szklanej
Huta Szklana 37, 26-004 Bieliny
tel. 41 260 81 56
www.osadasredniowieczna.eu
4

HUTA STARA

Szkolne Schronisko Młodzieżowe
Huta Stara 25, 26-004 Bieliny
rezerwacja miejsc: tel. 41 302 50 86 (szkoła),
tel. 41 260 81 54 (Centrum Tradycji, Turystyki i Kultury Gór Świętokrzyskich)
www.sphutastara.szkolnastrona.pl
50

JAWORZNIA

Hotel „Chelosiowy Dworek" **
Jaworznia 208c, 26-065 Piekoszów
tel. 690 900 280, 690 900 180
www.chelosiowydworek.eu
26 1/250

KACZYN

Ośrodek „Eko-Wypoczynek"
Kaczyn 1A, 26-021 Daleszyce
tel. 41 317 19 78, 882 632 828
www.kaczyn.pl
140

Ośrodek Eko-Wypoczynek w Kaczynie

KORZECKO

Hotel „Okrąglak" **
Korzecko 88b, 26-060 Chęciny
tel. 41 315 65 17, 603 820 003, 600 970 938
www.restauracjaokraglak.pl
23 1/50

KOSTOMŁOTY

Hotel „Grafit" ****
Kostomłoty Pierwsze , ul Kielecka 120,
26-085 Miedziana Góra
tel. 41 303 22 25, 887 036 493
www.hotelgrafit.pl
92 3/60-310

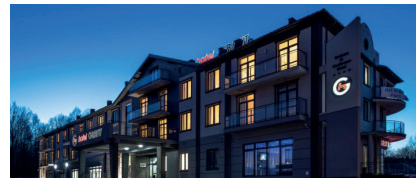
Hotel Grafit w Kostomłotach

KRAJNO

Pensjonat „Anioł Wita" ***
Krajno Drugie 200, 26-008 Górno
tel. 691 609 475, 605 548 366
www.aniolwita.pl
26

Pensjonat Anioł Wita w Krajnie

ŁAGÓW

Pensjonat Orzechowy Raj *
Lechówek 69, 26-025 Łagów
tel. 601 660 262
odpowiedni dla rodzin z dziećmi
bar/sala barowa
https://orzechowy-raj.pl/
19

Powiatowe Szkolne Schronisko Młodzieżowe
Filia nr 2
ul. Zapłotnia la, 26-025 Łagów
tel. 41 307 41 04, 663 668 064
49

ŁOPUSZNO

Hotel i restauracja „Weranda" **
ul. Włoszczowska 49, 26-070 Łopuszno
tel. 41 367 92 22, 691 595 574
www.hotelweranda.pl
17

Ośrodek Sportowo-Wypoczynkowy
ul. Włoszczowska 40, 26-070 Łopuszno
tel. 41 391 40 10, 734 419 978, 882 189 422
www.gosw-lopuszno.pl
22

Centrum Konferencyjno-Bankietowe Markiz
ul. Konecka 7 a, 26-070 Łopuszno
tel. 785 795 008, 668 810 830
www.markiz-hotel.pl
28

MASŁÓW

Lwi Dwór
ul. Leśna 38, 26-001 Masłów
tel. 41 301 13 88, 506 807 165
26

MĄCHOCICE KAPITULNE

Hotel Ameliówka *
Mąchocice Kapitulne,
ul. Bohdana Kośińskiego 2, 26-001 Masłów
tel. 41 311 07 98, 41 311 07 99
www.ameliowka.pl
150 6/30-200

Hotel Przedwiośnie **
Mąchocice Kapitulne,
ul. Bohdana Kosińskiego 20,
26-001 Masłów
tel. 606 952 897
www.hotelprzedwiosnie.pl
134 5/20-250

Hostel „Lubrzanka"
Mąchocice Kapitulne, ul. Bohdana Kosińskiego
6, 26-001 Masłów
tel. 41 311 21 28, 662 580 864
domki /24

MĄCHOCICE SCHOLASTERIA

Powiatowe Schronisko Młodzieżowe,
Filia nr 3
Mąchocice Scholasteria 56, 26-001 Masłów
tel. 41 311 11 04, 41 311 11 05, 664 679 450
47

MIEDZIANA GÓRA

Kemping nr 115
Ośrodek Sportowo--Turystyczny „Moto Raj"*
Ćmińsk, ul. Wykień 95,
26-085 Miedziana Góra
tel. 41 303 16 60, 798 118 230
www.automobilklub.kielce.pl
200

Motel „TOR KIELCE" **
Ćmińsk, ul. Wykień 95, 26-085 Miedziana Góra
tel. 41 303 16 60, 798 118 230
www.automobilklub.kielce.pl
36 1/50

Hotel „Stodółka" ***
Ćmińsk,ul. Świętokrzyska 89,
26-085 Miedziana Góra
tel. 41 347 55 00
www.stodolka.pl
55 2/20-100

MNIÓW

Hotel „Dudek" ***
ul. Leśna 2, 26-080 Mniów
tel. 41 201 03 90
www.hoteldudek.pl
34 1/200

MORAWICA

Hostel „Parkowy"
ul. Kielecka 9, 26-026 Morawica
tel. 608 503 242
www.hostelparkowy.pl
44

NOWA SŁUPIA

Pensjonat Willa Czarownica **
ul. Staszica 19, 26-006 Nowa Słupia
tel. 41 302 50 28, 660 438 417, 722 010 555, 513 193 331
www.willaczarownica.eu
40 1/50

Szkolne Schronisko Młodzieżowe „Pod Pielgrzymem", Filia nr 4
Powiatowe Schronisko Młodzieżowe, Filia nr 4
ul. Świętokrzyska 61, 26-006 Nowa Słupia
tel. 41 317 70 16, 798 607 975
56

Hotel Dudek w Mniowie

„Dom Noclegowy“ Wiesława Miszczuk
Rynek 1, 26-006 Nowa Słupia
tel. 41 317 70 93
www.noclegi-miszczuk.pl

50

OBLĘGOREK

Schronisko Młodzieżowe
Oblęgorek, ul. Widok 5, 26-067 Strawczyn
tel. 503 083 161

16

PIOTRÓW ZAGOŚCINIEC

Zajazd „Dla Ciebie”
Piotrów Zagościniec 26a, 26-025 Łagów
tel. 41 307 42 08, 608 806 073, 728 182 162
zajazddlaciebie.pl

55

PODZAMCZE K. CHĘCIN

Hotel „Da Vinci”***
Podzamcze 45, 26-060 Chęciny
tel. 41 306 77 75, 607 570 902
www.davinci.travel.pl

40

PODZAMCZE PIEKOSZOWSKIE

Hotel „Leśna Promenada” **
ul. Książęca 15, 26-065 Piekoszów
tel. 502 249 460, 667 500 310
www.lesnapromenada.pl

48 2/100-200

PRZYJMO

Gościniec Europejski
Centrum Konferencyjno-Noclegowe
Przyjmo, ul. Dolna 2, 26-085 Miedziana Góra
tel. 41 303 41 03, 798 208 047
www.gosciniecceuropejski.pl

36

PSARY STARA WIEŚ

„Świetnokrzyska Chata”
Psary Stara Wieś 102B, 26-010 Bodzentyn
tel. 669 789 234
www.swietnokrzyskachata.pl

12

RUDKI K. NOWEJ SŁUPI

Dom Wczasów Dziecięcych „Gołoborze”
Rudki, ul. Górnicza 3, 26-006 Nowa Słupia
tel. 41 317 74 83, 604 710 473
www.goloborze.pl

140

Noclegi „U Jana”
Rudki, ul. Kolejowa 2, 26-006 Nowa Słupia
tel. 41 317 83 07
www.u-jana.pl

60

SITKÓWKA-NOWINY

„Retro” – noclegi
ul. Zagrody 25A, 26-052 Sitkówka- Nowiny
tel. 41 346 52 57, 888 198 936
www.hotelikretro.pl

15

Szkolne Schronisko Młodzieżowe „Ventus”
ul. Gimnazjalna 1A, 26-052 Sitkówka-Nowiny
tel. 41 345 95 22

56

SKORZESZYCE

Pensjonat „Bahama" **
Skorzeszyce 106A, 26-008 Górno
tel. 722 210 555
64

SNOCHOWICE

Hotel „Antresola" **
Snochowice, ul. Łopuszańska 14,
26-070 Łopuszno
tel. 534 344 074
www.zajazdantresola.pl
20

STRAWCZYN

Szkolne Schronisko Młodzieżowe
ul. Żeromskiego 9, 26-067 Strawczyn
tel. 41 303 80 12 , 790 534 218
www.schroniskostrawczyn.pl
55

STRAWCZYNEK

Hotel „Szafranowy Dwór **
Strawczynek, ul. Turystyczna 8,
26-067 Strawczyn
tel. 883 111 460
www.szafranowydwor.com.pl
25 3/25-60

SUKÓW

Hotel „Korbowa Koliba" **
Suków 196, 26-021 Daleszyce
tel. 41 307 38 58, 666 818 170
www.korbowakoliba.pl
26

ŚWIĘTA KATARZYNA

Pensjonat „Łysica" Wellness & Spa ****
Święta Katarzyna, ul. Kielecka 23a ,
26-010 Bodzentyn
tel. 41 311 20 62, 512 553 033
www.pensjonatlysica.pl
23

Ośrodek Wypoczynkowy „Jodełka" w Świętej Katarzynie

Ośrodek Wypoczynkowy „Jodełka"
Święta Katarzyna, ul. Kielecka 3,
26-010 Bodzentyn
tel. 41 311 21 11, 607 215 452
www.hoteljodelka.pl
95

Zajazd „Baba Jaga"
Święta Katarzyna, ul. Kielecka 18,
26-010 Bodzentyn
tel. 41 311 22 26
www.zajazdbabajaga.eu
60

Hotel Korbowa Koliba w Sukowie

Gościniec „Pod Lasem”
Święta Katarzyna, ul. Świętokrzyska 4,
26-010 Bodzentyn
tel. 600 318 000
www.gosciniecpodlasem.pl
15

„Tanie Spanie”
Święta Katarzyna, ul. Świętokrzyska 2,
26-010 Bodzentyn
tel. 41 311 22 12, 696 760 765
www.tanie-spanie.info
66

Dom Rekolekcyjno-Noclegowy „ Wieczernik”
Święta Katarzyna, ul. Kielecka 33,
26-010 Bodzentyn
tel. 41 311 22 20, 604 998 545
www.wieczernik.com.pl
37

SZCZECNO

Hotel „La Cucina Italiana” ***
Szczecno 162c, 26-015 Pierzchnica
tel. 508 292 408
www.la-cucina.pl/hotel
30 1/50

TOKARNIA

Hotel „Cynamon” **
Tokarnia 186, 26-060 Chęciny
tel. 41 315 40 56, 508 452 803
www.hotel-cynamon.pl
49 1/180

TUMLIN

Hotel „Pod Jaskółką” **
ul. Sosnowa 56, Tumlin-Osowa,
26-050 Zagnańsk
tel. 41 300 30 58, 501 684 422
www.podjaskolka.pl
32 1/50

WOLA MORAWICKA

Hotel „Eliot” **
Wola Morawicka, ul. Tarnowska 139,
26-026 Morawica
tel. 41 311 43 61, 605 241 509
www.eliot.pl
45

WÓLKA MILANOWSKA

Hotel „Świętokrzyski Dwór”***
Wólka Milanowska 64, 26-006 Nowa Słupia
tel. 41 317 76 64
www.swietokrzyskidwor.pl
34 1/150

Centrum Edukacyjne
Wólka Milanowska 18a, 26-006 Nowa Słupia
tel. 41 317 70 64, 317 75 02, 698 626 319
www.centrum.scdn.pl
85

ZAGNAŃSK

Gościniec „Świętokrzyski”
ul. Bartkowe Wzgórze 19, 26-050 Zagnańsk
tel. 41 300 10 30, 600 596 163
www.bartkowe.com
15

„Abies Villa”
ul. Kielecka 11A, 26-050 Zagnańsk
tel. 739 012 641
abiesvilla.pl
15

ZGÓRSKO

Hotel “Magnolia” ***
Zgórsko 90A, 26-052 Nowiny
tel.41 366 79 12, 41 345 94 82
www.hotelmagnolia.pl
34 2/60-200

POWIAT KONECKI

CZARNA

Dom Pielgrzyma
Sanktuarium Matki Bożej Czarneckiej
Czarna 57, 26-220 Stąporków
tel. 41 374 14 27
https://sanktuarium-czarna.pl/
60

CZARNIECKA GÓRA

Dom Wypoczynkowy „Oksana”
Czarniecka Góra 61, 26-220 Stąporków
tel. 41 374 27 49, 888 829 208
20

Ośrodek Wypoczynkowy „Zosieńka”
Czarniecka Góra 58, 26-220 Stąporków
tel. 41 374 14 31, 604 209 803
www.osrodek-wypoczynkowy-zosienka.pl
56

Dom Wypoczynkowy „Basieńka”
Czarniecka Góra 62, 26-200 Stąporków
tel. 691 459 378
15

FAŁKÓW

Zajazd “Podzamcze”
ul. Spacerowa 2a, 26-260 Fałków
tel. 44 787 36 02
www.zajazd-podzamcze.pl
40

Świętokrzyski Dwór w Wólce Milanowskiej

GOWARCZÓW

Pokoje noclegowe „Reneta" – stacja paliw
ul. Warszawska 47, 26-225 Gowarczów
tel. 506 180 301, 660 692 202
7

JANÓW

„Stary Janów"
Arkadiusz Łyczek
Janów 5A, 26-220 Stąporków
tel. 666 841 484
www.staryjanow.pl
10

KOLISZOWY

Motel „Huzar" *
Koliszowy 109B, 26-242 Ruda Maleniecka
tel. 44 633 09 32, 509 914 393
19

KOŃSKIE

Hotel „Arkadia" **
ul. Warszawska 49A, 26-200 Końskie
tel. 41 375 60 85, 603 380 812
arkadiakonskie.pl
35

Hotel „Łuczyński" *
ul. Warszawska 24, 26-200 Końskie
tel. 41 372 29 68
www.hotelluczynski.pl
64 1/80

KORYTKÓW

Hotel „Dworek Korytków" **
Korytków 57, 26-225 Gowarczów
tel. 515 791 981, 698 448 653
www.dworekkorytkow.pl
33 2/15-100

MODLISZEWICE

Hotel *
Świętokrzyski Ośrodek Doradztwa Rolniczego
Modliszewice, ul. Piotrkowska 30, 26-200 Końskie
tel. 41 372 87 91
www.sodr.pl
64 3/30-100

SIELPIA

Hotel Eljot **
Sielpia, ul. Staszica 13, 26-200 Końskie
tel. 41 372 02 83, 602 377 007
www.hotelsielpia.pl
42 1/100

Kompleks Turystyczno-Wypoczynkowy „Kuźnica"
Sielpia, ul. Spacerowa 1, 26-200 Końskie
tel. 41 372 02 22, 883 922 884
www.kuznica-sielpia.pl
136

Noclegi „Energetyk"
Sielpia, ul. Staszica 10-12, 26-200 Końskie
tel. 606 178 731
www.hotelenergetyk.pl
49

Ośrodek Wypoczynkowy „Atmosfera"
Domki i camperpark
Sielpia, ul. Spacerowa 17, 26-200 Końskie
tel. 519 176 087
www.atmosfera-sielpia.pl
czynny: IV-XI

Ośrodek Atmosfera w Sielpi

Ośrodek Wypoczynkowy „Bajka"
Sielpia, ul. Wjazdowa 25, 26-200 Końskie
tel. 692 028 023
40

Ośrodek Wypoczynkowy „Bartek"
czynny: V-IX
Sielpia, ul. Staszica 11, 26-200 Końskie
tel. 667 799 615, 667 799 680
www.sielpia.pl
czynny: V-IX
80 22/d

Ośrodek Wypoczynkowy „Belferek"
Sielpia, ul. Spacerowa 15, 26-200 Końskie
tel. 669 680 137
czynny: VI-VIII
65

Ośrodek Wypoczynkowy „Camargo"
Sielpia, ul. Dorzeczna 7, 26-200 Końskie
tel. 41 372 55 79, 501 800 195
www.camargo-sielpia.pl
czynny: VI-IX
71

Ośrodek Wypoczynkowy „Cztery pory roku"
Sielpia, ul. Spacerowa 21, 26-200 Końskie
tel. 570 727 278
www.czteryporyroku-sielpia.pl
152

Ośrodek Domingo w Sielpi

Ośrodek Wypoczynkowy „Domingo"
Sielpia, ul. Dorzeczna 16, 26-200 Końskie
tel. 733 664 705
czynny: VI-IX
31

Ośrodek Wypoczynkowy „Kaprys"
Sielpia, ul. Relaksowa 9, 26-200 Końskie
tel. 41 372 46 12, 694 276 969
czynny: V-IX
www.kapryssielpia.pl
68

Ośrodek Wypoczynkowy „Kardamon"
Sielpia, ul. Dorzeczna 14, 26-200 Końskie
tel. 692 775 583
czynny: VI-IX
20

Ośrodek Wypoczynkowy „Kasia"
Sielpia, ul. Spółdzielcza 23, 26-200 Końskie
tel. 41 372 02 69, 606 204 813
www.kasia-sielpia.pl
86 15/d

Ośrodek Wypoczynkowy „Kasieńka”
Sielpia, ul. Dorzeczna 1, 26-200 Końskie
tel. 503 934 136
www.pensjonatkasienka.pl
100

Ośrodek Wypoczynkowy „Łucznik”
Sielpia, ul. Spacerowa 11, 26-200 Końskie
tel. 41 372 02 96, 608 503 886
www.sielpia.com
360

Ośrodek Wypoczynkowy „Morena”
Sielpia, ul. Staszica 15, 26-200 Końskie
tel. 41 372 02 28, 604 461 435
www.morena-sielpia.com.pl
150

Ośrodek Wypoczynkowy „Osada”
Sielpia, ul. Staszica 14, 26-200 Końskie
tel. 609 443 677
80

Ośrodek Wypoczynkowy „Próchnik” S.A.
Sielpia, ul. Spółdzielcza 32, 26-200 Końskie
tel. 512 189 661
https://prochnik-sielpia.pl/
48

Ośrodek Wypoczynkowy „Regent”
Sielpia, ul. Dorzeczna 10, 26-200 Końskie
tel. 502 614 642
http://sielpiadomki.pl/
30

Ośrodek Wypoczynkowy „Relax”
Sielpia, ul. Relaksowa 11, 26-200 Końskie
tel. 41 372 02 86, 608 325 121
www.relax.shl.pl
100

Ośrodek Wypoczynkowy „Ricardo”
Sielpia, ul. Relaksowa 8, 26-200 Końskie
tel. 604 580 077
32

Ośrodek Wypoczynkowy “Safari””
Sielpia, ul. Spacerowa 13c, 26-200 Końskie
tel. 881 225 280
www.safarisielpia.pl
50 10/d

Ośrodek Wypoczynkowy „Sosenka”
Sielpia, ul. Turystyczna 2, 26-200 Końskie
tel. 41 372 02 15, 600 288 182
https://sosenka.infoturystyka.pl/
48 14/d

Ośrodek Wypoczynkowy „Sówka”
Sielpia, ul. Wjazdowa 4, 26-200 Końskie
tel. 693-778-033, 783-272-131
www.sielpiasowka.pl
56

Ośrodek Wypoczynkowy „Stokrotka”
Sielpia, ul. Staszica 8, 26-200 Końskie
tel. 41 372 02 87, 513 019 111
www.sielpia.net.pl
43

Ośrodek Relax w Sielpi

Ośrodek Wypoczynkowy „Yolmar”
Sielpia, ul. Dorzeczna 12, 26-200 Końskie
tel. 600 871 615
49 9/d

Ośrodek Wypoczynkowy „Żuczek”
Sielpia, ul. Turystyczna 4, 26-200 Końskie
tel. 694 396 857, 663 571 264
www.zuczek-sielpia.pl
50 10/d

Apartamenty Sielpia
Sielpia, ul. Staszica 2a, 26-200 Końskie
tel. 786 288 038
www.apartamentysielpia.pl

Domki Lago&Natami
Sielpia, ul. Dorzeczna 12
tel. 501 428 586

Ośrodek Wypoczynkowy „Zielone Zacisze”
Sielpia, ul. Dorzeczna 18
tel. 724 247 402

Pole campingowe JOL-KAMPER
Sielpia, ul. Krótka 9, 26-200 Końskie
tel. 607 942 866
www.jol-kamper-sielpia.pl

RUDA MALENIECKA

Motel i Restauracja Kamyk **
Ruda Maleniecka 118, 26-242 Ruda Maleniecka
tel. 41 373 10 50, 513 696 509
www.motel-kamyk.pl
30

STĄPORKÓW

Ośrodek Szkoleniowy Henkel Polska Sp. z o.o.
ul. Piłsudskiego 132 b, 26-220 Stąporków
tel. 41 374 24 59
32

POWIAT OPATOWSKI

JACENTÓW

Hotel „Magnat” **
Jacentów 117, 27-580 Sadowie
tel. 15 869 26 99
www.hotel-magnat.prv.pl
84 2/20-200

KOPIEC

Pensjonat „Cyrkon” ***
Kopiec 1, 27-570 Iwaniska
tel. 15 818 13 01, 530 860 074
www.cyrkon.org.pl
45 1/200

OPATÓW

Hotel „Miodowy Młyn” ***
ul. Legionów 3, 27-500 Opatów
tel. 15 831 00 50, 533 355 393
www.miodowymlyn.pl
60 2/20-140

Hotel Miodowy Młyn w Opatowie

Pensjonat Kamienica przy Bramie ***
ul. Kościuszki 14, 27-500 Opatów
tel. 500 099 592
www.kamienicaprzybramie.pl
17

Pensjonat „Kamienica przy Bramie" w Opatowie

Noclegi „Przystocze"
– noclegi w Szwajcarii Bałtowskiej
27-423 Bałtów 8a
tel. 510 263 896
www.szwajcariabaltowska.pl
domki/24

Domki wypoczynkowe Szwajcaria Bałtowska w Bałtowie

Szkolne Schronisko Młodzieżowe
Internat ZSP
ul. Słowackiego 56c, 27-500 Opatów
tel. 15 868 21 99, 15 868 23 19
38

„Ranczo w dolinie"
Bałtów 183, 27-423 Bałtów
tel. 510 263 896
www.ranczobaltow.pl
21

WYSZMONTÓW

Zajazd Taurus
Wyszmontów 124a, 27-530 Ożarów
tel. 15 861 00 52
http://www.stan-taurus.com.pl/zajazd-taurus-
-wyszmontow.html
11

JĘDRZEJÓW K. OSTROWCA

Hotel „Panorama" ***
Jędrzejów 84A, 27-400 Ostrowiec Świętokrzyski
tel. 41 265 40 37, 517 410 150
www.panorama-hotel.pl
60
2/25-200

POWIAT OSTROWIECKI

BAŁTÓW

Noclegi „Zajazd pod Jarem"
Bałtów 27, 27-423 Bałtów
tel.510 264 937, 506 111 890
zajazdpodjarem.pl
46

NIETULISKO

Szkolne Schronisko Młodzieżowe
Nietulisko Duże 30 (Szkoła Podstawowa)
27-415 Kunów
tel. 41 261 11 05
czynne: lipiec-sierpień
40

OSTROWIEC ŚWIĘTOKRZYSKI

Hotel „Accademia" ***
Al. 3 Maja 13, 27-400 Ostrowiec Świętokrzyski
tel. 41 265 42 22, 502 456 046
www.hotelaccademia.pl
206 4/50-200

Hotel „Pałac Tarnowskich" ***
ul. Kuźnia 54,
27-400 Ostrowiec Świętokrzyski
tel. 517 706 797, 41 266 12 34
www.palactarnowskich.pl
24 3/20-100

Hotel „Pod Parowozem" **
ul. Kolejowa 3,
27-400 Ostrowiec Świętokrzyski
tel. 41 265 59 90
http://www.hotel.ostrowiec.com.pl/
26 2/20-60

Hotel „RED" ***
ul. Kuźnia 75,
27-400 Ostrowiec Świętokrzyski
tel. 41 266 61 21
www.hotelred.pl
80 1/200

Willa i Restauracja „Victoria"
ul. Opatowska 41,
27-400 Ostrowiec Świętokrzyski
tel. 41 265 30 55
www.victoriaostrowiec.pl
60

Zajazd „Pod Różą"
ul. Bałtowska 289,
27-400 Ostrowiec Świętokrzyski
tel.41 262 15 01, 508 104 044
50

Bursa szkolna
os. Słoneczne 48,
27-400 Ostrowiec Świętokrzyski
tel. 41 247 61 49
www.bursaostrowiec.pl
101

RUDA KOŚCIELNA

„Dwór Amelii"
Ruda Kościelna 57,
27-440 Ruda Kościelna
tel. 578 904 710, 796 506 538
https://dworamelii.com.pl/
13

RUDKA

Hotel „Rudka" **
Rudka 4, 27-415 Kunów
tel. 41 264 63 63, 513 323 342
www.hotelrudka.pl
27 1/30

SUDÓŁ

Zajazd „Leśne Kąty"
Sudół 3, 27-400 Ostrowiec Świętokrzyski
tel. 41 263 03 77
www.lesnekaty.eu
80

POWIAT PIŃCZOWSKI

GACKI

Camp&Rest Gacki
Pole kempingowe i biwakowe
Gacki, 28-400 Pińczów
tel. 509 156 542
www.campgacki.pl

KRZYŻANOWICE

Ośrodek Szkoleniowo-Wypoczynkowy „Zacisze"
Krzyżanowice Dolne13, 28-400 Pińczów
tel. 603 058 675
www.oswzacisze.pl

76

PIŃCZÓW

Hotel Nad Starą Nidą ***
ul. Targowa 4, 28-400 Pińczów
tel. 41 357 24 40, 791 601 187
www.hotelnadstaranida.pl

48 3/16-110

Domki kempingowe
ul. Pałęki 26, 28-400 Pińczów
tel. 600 031 874, 605 228 848

57

Bursa szkolna
ul. Żwirki i Wigury 40, 28-400 Pińczów
tel. 41 357 35 75

98

POWIAT SANDOMIERSKI

CZYŻÓW SZLACHECKI

Pałac Czyżów Szlachecki
Czyżów Szlachecki 125, 27-630 Zawichost
tel. 883 799 883
www. czyzowpalac.pl

50

Pałac w Czyżowie Szlacheckim

DWIKOZY

Hotel „Dwór Dwikozy" ***
ul. Spółdzielcza 12, 27-620 Dwikozy
tel. 15 834 44 36
www.dwordwikozy.pl

44

LENARCZYCE

Rezydencja Sandomierska
Lenarczyce 129, 27-641 Obrazów
tel. 572 261 499, 780 093 863
www.rezydencja-sandomierska.pl

27

SANDOMIERZ

Hotel „Basztowy" ***
Pl. Ks. J. Poniatowskiego 2, 27-600 Sandomierz
tel. 15 833 34 50, 668 643 765
www.hotelbasztowy.pl

57 2/40-100

Hotel Grodzki **
ul. Mickiewicza 38, 27-600 Sandomierz
tel. 517 810 066, 15 832 24 23
www.hotelgrodzki.pl

49 1/50

Hotel Imperial Residence***
ul. Różana 21, 27-600 Sandomierz
tel. 15 832 60 88, 531 966 666
www.imperialresidence.pl

72 2/30-60

Hotel Korona ***
ul. Słowackiego 6, 27-600 Sandomierz
tel. 15 834 44 28
www.hotelkorona.eu

30 1/50

Hotel „Mały Rzym" ***
ul. Okrzei 9, 27-600 Sandomierz
tel. 15 644 90 90, 535 449 090
www.malyrzym.pl

112 4/45-280

Hotel Mały Rzym w Sandomierzu

Hotel Pod Ciżemką ***
ul. Rynek 27, 27-600 Sandomierz
tel. 15 832 05 50, 662 403 142
www.hotelcizemka.pl

18 2/8-145

Hotel Pod Ciżemką w Sandomierzu

Zespół Dworski Hotel „Sarmata" ***
ul. Zawichojska 2, 27-600 Sandomierz
tel. 15 833 47 00, 530 334 700
www.hotelsarmata.pl
127 3/10-150

Kemping „Browarny" ****
Czynny: V-IX
ul. Żwirki i Wigury 1, 27-600 Sandomierz
tel. 15 833 27 03, 604 403 869
www.camping.majsak.pl
150

Motel „Królowej Jadwigi" *
ul. Krakowska 18, 27-600 Sandomierz
tel. 15 832 29 88, , 601 153 276
www.motel.go3.pl
28 1/50

Motel WIG ** Stacja Paliw BP
ul. Kwiatkowskiego 140, 27-600 Sandomierz
tel. 15 832 32 00 , 694406906
https://motelbp.spanie.pl/
12

Dom Wycieczkowy „Turysta"
ul. Zawichojska 22, 27-600 Sandomierz
tel. 15 838 53 56
www.sandomierz-nocleg.pl
46

Dom Wycieczkowy „Turysta" w Sandomierzu

Flisak
Mały Rynek 2, 27-600 Sandomierz
tel. 15 832 31 30, 15 832 35 91, 887 399 551
www.hotelflisak.pl
32

Noclegi
ul. Harcerska 7, 27-600 Sandomierz
tel. 577 021 286
www.nocl.pl
10

Apartamenty „Furta Dominikańska"
ul. Zamkowa 4, 27-600 Sandomierz
tel. 15 833 47 00
www.apartamentysandomierz.pl
21

Apartament „Przy Długosza"
ul. Długosza 4B/1, 27-600 Sandomierz
tel. 508 325 020
6

„Biały Domek"
ul. Ostrówek 74A,27-600 Sandomierz
tel. 511 762 947
7

Bursa szkolna
ul. Wojska Polskiego 22, 27-600 Sandomierz
tel. 15 832 28 53
www.bursasandomierz.pl
60-150

Dom Gościnny „Maria"
ul. Ożarowska 95, 27-600 Sandomierz
tel. 15 832 89 93, 697 715 019
www.domekmaria.cba.pl
9

Dworek Karpińskich
ul. Browarna 9, (wjazd od ul. Żwirki i Wigury 1),
27-600 Sandomierz
tel. 15 833 27 03, 604 403 869
www.dworek.majsak.pl
15

Dworek ,, Ojca Mateusza"
ul. Staromiejska 2, 27-600 Sandomierz
tel.664 871 000
www.dworekojcamateusza.pl
15

„Aparthotel"
Rynek 16, 27-600 Sandomierz
tel. 790 569 086
19

„U Dorotki"
ul. 11-go Listopada 29,
27-600 Sandomierz
tel. 880 179 663
www.noclegsando.pl
15

Dworek na Katedralnej
ul. Katedralna 13, 27-600 Sandomierz
tel. 15 832 31 88, 505 135 601
www.katedralna.sandomierz.net
6

Apartament „Forteczna"
ul. Forteczna 4/2, 27-600 Sandomierz
tel. 608 765 322
https://apartament-forteczna.nocowanie.pl/
4

„U Ewy"
ul. Krępianki 1, 27-600 Sandomierz
tel. 15 832 20 23, 502 760 137
4

Kwatera Prywatna
Zbigniew Lipiec
ul. Krępianki 11, 27-600 Sandomierz
tel. 15 832 47 44, 506 130 091
11

„Słoneczne Ustronie"
ul. Podgórze 6, 27-600 Sandomierz
tel. 15 832 47 96, 533 900 119
http://sloneczneustronie.pl/
12

Kwatera Prywatna
ul. Lwowska 10A, 27-600 Sandomierz
tel. 15 832 36 14, 517 463 614
www.noclegisandomierz.prv.pl
8

Kwatera Prywatna
ul. Mariacka 2,
27-600 Sandomierz
tel. 15 832 33 72, 503 978 820
www.krystyna.dll.pl
12

Pokoje gościnne Mariano
ul. Kosely 5, 27-600 Sandomierz
tel. 602 741 589, 504 795 048
10

„U Pawła"
ul. Cicha 6, 27-600 Sandomierz
tel. 600 241 092, 662 015 282
https://upawlapokoje.pl.tl/
12

„U Świstaka"
ul. Panoramiczna 10,
27-600 Sandomierz
tel. 606 926 659
www.uswistaka.prv.pl
5

Apartament „Parkowy”
ul. Mickiewicza 14, 27-600 Sandomierz
tel. 607 261 494
www.noclegiwsandomierzu.pl
3

Kwatera prywatna „Diana”
ul. Czyżewskiego 6, 27-600 Sandomierz
tel. 15 832 33 15, 602 121 760
www.noclegi.sandomierz.org
8

„Agro-Trans”
ul. Portowa 1a, 27-600 Sandomierz
tel. 607 838 700
50

„Mały Domek”
ul.Grodziska 13, 27-600 Sandomierz
tel. 501 779 467
4

„Oskar”
ul. Mickiewicza 17a, 27-600 Sandomierz
tel. 15 832 11 44, 504 201 907
25

„Pod siódemką”
ul. Tatarska 7, 27-600 Sandomierz
tel.15 832 29 82, 503 149 470
www.noclegi.sandomierskie.pl
4

Restauracja i pokoje gościnne „Widnokrąg”
ul. Opatowska 19, 27-600 Sandomierz
tel. 606 627 216
www.widnokrag.com.pl
12

„Sandomiria”
ul. Podwale Górne 10,
27-600 Sandomierz
tel. 15 644 52 44, 604 408 957
www.sandomiria.pl
34

„U Małgosi”
ul. 2. Pułku Piechoty Legionów 3a,
27-600 Sandomierz
tel. 798 861 391
9

Villa „Zielone Wzgórze”
ul. Forteczna 6,
27-600 Sandomierz
tel. 519 182 376
www.zielonewzgorze-sandomierz.e-meteor.pl
30

Willa „Halina”
ul. Reformacka 10,
27-600 Sandomierz
tel. 15 832 99 31, 784 985 834
www.willahalina.eu
29

Willa „Na Skarpie”
ul. Forteczna 8,27-600 Sandomierz
tel. 665 445 180
www.naskarpie.nocowanie.pl
5

„Willa w ogrodzie”
ul. Zawichojska 24,
27-600 Sandomierz
tel. 15 832 07 66, 695 323 366
www.willawogrodzie.pl
12

ZAWICHOST

Szkolne Schronisko Młodzieżowe, kat. III
czynne: VII – VIII
ul. Szkolna 15, 27-630 Zawichost
tel. 15 836 47 08
30

POWIAT SKARŻYSKI

BLIŻYN

Ośrodek „Jesienne Liście"
ul. Staszica 16, 26-120 Bliżyn
tel. 41 389 62 00
96

MOSTKI

Hotel „Magnat" **
Mostki 41a, 26-130 Suchedniów
tel. 513 696 464, 512 286 862
www.magnatmostki.pl
35

Gościniec Mostki
Mostki 3, 26-130 Suchedniów
tel. 41 254 42 49
www.mostki.com.pl
30

Gościniec Mostki w Mostkach

MROCZKÓW

Ośrodek Szkoleniowo Jeździecki Lucky 5 Ranch
Mroczków 14 A, 26-120 Bliżyn
tel. 606 774 707, 608 311 706
www.l5r.pl
8

SKARŻYSKO-KAMIENNA

Hotel „Aramis"**
ul. Szkolna 13, 26-110 Skarżysko-Kamienna
tel. 41 252 42 52, 501 037 576, 504 252 368
www.restauracja-aramis.pl
33

Hotel „Komes" **
ul. Legionów 130, 26-110 Skarżysko-Kamienna
tel. 41 252 30 25
www.hotelkomes.pl
50 3/20-70

Hotel „Promień" *
ul. Legionów 105, 26-110 Skarżysko-Kamienna
tel. 41 253 86 36, https://hotel-promien.pl/
39 3/30-200

„Centrum Ostra Brama" Dom Pielgrzyma
ul. Wileńska 34A, 26-110 Skarżysko-Kamienna
tel. 41 253 88 00, 501 538 799
www.ostrobramska.pl
30

„Łaźnia"
ul. Legionów 109, 26-110 Skarżysko-Kamienna
tel. 502 369 465
www.noclegi-skarzysko.pl
20

Ośrodek Wypoczynku i Rekreacji „Rejów”
ul. Wioślarska l, 26-110 Skarżysko-Kamienna
tel. 41 252 41 65
www.rejow.com.pl

60

SUCHEDNIÓW

Hotel „Paradiso” ***
ul. Harcerska 12, 26-130 Suchedniów
tel. 41 254 48 99, 513 103 188
www.hotelparadiso.pl

197 4/30-300

Hotel „Stary Młyn”***
ul. Berezów 2, 26-130 Suchedniów
tel. 41 252 85 61, 512 740 707
www.hotelstarymlyn.pl

31

Hotel „Świętokrzyski”**
ul. Słowackiego 1, 26-130 Suchedniów
tel. 41 254 53 41, 502 118 980
www.hotelswietokrzyski.pl

99

Kemping nr 140 ***
ul. Ogrodowa 11, 26-130 Suchedniów
tel. 41 254 33 51, 518 336 751
www.osirsuchedniow.pl

150

Park Hotel Firma Baros
ul. Berezów 76 D, 26-130 Suchedniów
tel. 48 412 544 220, 607 596 920
www.hotelsuchedniow.pl

12

„Resident” Usługi Restauracyjno-Hotelarskie
ul. Bugaj 5a, 26-130 Suchedniów
tel. 662 108 945
www.residenthotel.pl

12

POWIAT STARACHOWICKI

KAŁKÓW

Dom Pielgrzyma
Sanktuarium Matki Bożej
Bolesnej Pani Świętokrzyskiej
Godów 84a, 27-225 Pawłów
tel. 41 272 18 88, 660 158 239
https://sanktuariumkalkow.pl/dom-pielgrzyma/

120

KRYNKI

Ośrodek Wypoczynkowy „Oczko”
Krynki, ul. Starachowicka 55, 27-230 Brody
tel. 41 271 66 96

50

Zajazd „Carmen”
Krynki, ul. Ostrowiecka 16, 27-230 Brody
tel. 41 271 14 14
www.carmen.p9.pl

20

Park Hostel w Suchedniowie

MŁYNEK

Zajazd „Szary Wilk"
Młynek, ul. Warszawska 9, 27-230 Brody
tel. 41 271 18 67, 604 256 204
30

STARACHOWICE

Hotel Europa Business & Spa ****
ul. Radomska 76a, 27-200 Starachowice
tel. 41 276 78 00
www.europa-hotel.pl
304 7/50-350

Hotel Europa w Starachowicach

Hotel Senator Konferencje & Spa ***
ul. Bankowa 7, 27-200 Starachowice
tel. 41 274 03 90
www.h-s.pl
186 7/22-420

Klub Sportowy „Świt"
ul. Strzelnicza 29, 27-200 Starachowice
tel. 512 010 889 – noclegi,
502 227 765 – instruktor
www.strzelnica-starachowice.pl
46

Noclegi „Eldorado"
ul. Moniuszki 53, 27-200 Starachowice
tel. 501 791 933, 608 650 985
12

STYKÓW

Ośrodek Wypoczynkowy przy Powiatowym Zakładzie Aktywności Zawodowej
Styków, ul. Świętokrzyska 125, 27-230 Brody
tel. 41 271 65 02, 41 271 63 86
www.pzaz-kreatywni.pl
64

WĄCHOCK

Pokoje gościnne Opactwo Cystersów
ul. Kościelna 14, 27-215 Wąchock
tel.. 41 27 50 200, 271 50 66
www.wachock.cystersi.pl
18

POWIAT STASZOWSKI

GOLEJÓW

Ośrodek Wypoczynkowy „Golejów"
Golejów, 28-200 Staszów
tel. 781 210 279, 726 963 395
150

Ośrodek Wypoczynkowy „Lotnik" domki letniskowe
ul. 11 Listopada 201, Golejów, 28-200 Staszów
tel. 15 864 56 36, 515 190 644, 515 190 626
www.lotnik.info
120

Hotel Rytwiany w Rytwianach

Ośrodek Wypoczynkowy „Pod Sosnami"
(część obiektu przystosowana
dla osób niepełnosprawnych)
ul. 11 Listopada 200, 28-200 Staszów
tel. 505 089 813
www.podsosnami-golejow.pl

60

Ośrodek Sportu i Rekreacji „Wilga"
Golejów, 28-200 Staszów
tel. 15 864 54 84
www.osir.staszow.pl

124

KORYTNICA

Spa & Sport Resort „Cztery wiatry"
Korytnica 88, 28-225 Szydłów
tel. 48 506 311 716, 41 353 52 47
www.czterywiatry.pl

240

KUROZWĘKI

Pałac w Kurozwękach
Kurozwęki, ul. Zamkowa 3, 28-200 Staszów
tel. 15 866 72 72, 15 866 72 71
www.bizony.com

40

RYTWIANY

Hotel „Rytwiany" ***
oraz Hotel „Rytwiany" Centrum Biznesu, Zdrowia i Urody ***
ul. Artura Radziwiłła 19 i 19A, 28-236 Rytwiany
tel. 15 864 74 12, 15 864 32 56, 882 184 309
www.hotelrytwiany.pl

59 4/20-140

Relaksacyjno-Kontemplacyjne Centrum Terapeutyczne „Pustelnia Złotego Lasu"
ul. Klasztorna 25, 28-236 Rytwiany
tel. 15 864 77 95, 15 864 70 02
www.pustelnia.com.pl

60

Pałac w Kurozwękach

STASZÓW

Hotel „Gwarek" **
Rynek 13, 28-200 Staszów
tel. 15 864 33 21
23 1/50

Hotel Lord ***
ul. Nasienna 8, 28-200 Staszów
tel. 15 864 13 66,
tel.15 864 66 10, 609 247 207
https://lord-hotel-staszow.eatbu.com/?lang=pl
48 4/40-500

Hotel Lord w Staszowie

STRUŻKI

Hotel „Gościniec"**
Strużki 11a, 28-221 Osiek
tel. 15 867 22 14,
604 505 735, 602 614 186,
602 530 654
www.hotel-gosciniec.pl
39 5/25-200

POWIAT WŁOSZCZOWSKI

BIAŁY BRZEG

Stanica Harcerska
Biały Brzeg, 29-120 Kluczewsko
tel. 44 683 24 66, 501 899 353
www.bialybrzeg.pl
liczba miejsc:
100 – domki / 250 – pole namiotowe

LUBACHOWY

Motel „Petromil" * przy Shell-u
Lubachowy 68, 29-130 Moskorzew
tel. 34 354 20 90, 604 283 113
www.hotelzmuda.pl
29

WŁOSZCZOWA

Hotel „Mariage" **
ul. Rolnicza 4, 29-100 Włoszczowa
tel. 41 394 30 52, 606 811 023, 606 715 833
http://hotelmariage.pl/
49 3/40-300

Hotel „Villa Aromat" ***
ul. Jędrzejowska 81, 29-100 Włoszczowa
tel. 41 39 41 350
www.villaaromat.pl
40

„Camargo"
ul. Partyzantów 6, 29–100 Włoszczowa
tel. 41 394 53 10, 604 446 428
24

8

BAZA UZDROWISKOWA

Sanatorium Marconi w Busku Zdroju

BUSKO-ZDRÓJ

„Uzdrowisko Busko-Zdrój" SA
ul. F. Rzewuskiego 1, 28-100 Busko-Zdrój
tel. 41 370 32 00, 41 370 38 00,
785 005 500
www.ubz.pl

Sanatorium „Marconi"
Park Zdrojowy, ul. 1-go Maja 10,
28-100 Busko-Zdrój
tel. 41 370 30 00
https://www.sanatoriummarconi.pl/

200

Sanatorium „Mikołaj"
ul. 1 – go Maja 3, 28-100 Busko-Zdrój
tel. 41 370 32 26, 41 370 32 01
https://www.sanatoriummikolaj.pl/

104

Sanatorium Nida-Zdrój

Sanatorium „Willa Zielona"
ul. 1–go Maja 39, 28-100 Busko-Zdrój
tel. 41 370 32 73

34

Specjalistyczny Szpital Ortopedyczno-Rehabilitacyjny „Górka"
ul. Starkiewicza 1, 28-100 Busko-Zdrój
tel. 41 370 34 00, 41 370 34 50,
41 370 34 20
www.szpitalgorka.pl

Uzdrowiskowy Szpital Kompleksowej Rehabilitacji „Krystyna"
ul. Rzewuskiego 3, 28-100 Busko-Zdrój
tel. 41 370 32 00

450

Sanatorium „Oblęgorek"
ul. 1-go Maja 19, 28-100 Busko-Zdrój
tel. 41 370 33 32

50

Sanatorium „Stefan"
ul. Spokojna 4, 28-100 Busko-Zdrój
tel. 41 370 18 81
www.sanatoriumstefan.pl

70

Willa „ Cyprys"
ul. Słoneczna 2, 28-100 Busko-Zdrój
tel. 41 370 38 00

Astoria Med & Spa Sanatorium
ul. Starkiewicza 19, 28-100 Busko-Zdrój
tel. 41 378 80 67, 41 378 77 02
www.sanatoriumastoria.pl

120

Sanatorium Uzdrowiskowe „Nida-Zdrój"
ul. Rzewuskiego 9, 28-100 Busko-Zdrój
tel. 41 378 24 91-3
www.nidazdroj.pl

265

Sanatorium i Pensjonat „Zbyszko"
ul. Parkowa 2, ul. 1-go Maja 6, 28-100 Busko-Zdrój
tel. 41 378 25 66 wew. 100 lub 305, 604 606 062
www.sanatoriumzbyszko.pl

80

Sanatorium „Włókniarz"
ul. Rokosza l, 28-100 Busko-Zdrój
tel. 41 370 70 70
www.wlokniarz.pl

500

Sanatorium „Rafał"
ul. Topolowa 2, 28-100 Busko-Zdrój
tel. 41 378 39 68, 41 378 21 62
www.rafal.busko.com.pl

191

Wojskowy Szpital Uzdrowiskowo-Rehabilitacyjny
ul. F. Rzewuskiego 8,
28-100 Busko-Zdrój
Rezerwacja: tel. 41 378 03 85
Recepcja: tel. 41 378 24 17 – 18
www.szpitalwojskowy.pl

310

Wojskowy Szpital Uzdrowiskowo - Rehabilitacyjny w Busku-Zdroju

Power Slim w Sanatorium Włókniarz

Zakład Leczniczo-Rehabilitacyjny „Natura"
ul. Chopina 9, 28-100 Busko-Zdrój
tel.41 378 70 56, 41 344 70 69,
512 553 999
www.natura.med.pl

24

Hotel Słoneczny Zdrój w Busku-Zdroju

Słoneczny Zdrój Hotel Medical SPA & Wellness ****
ul. Bohaterów Warszawy 115,
28-100 Busko-Zdrój
tel.41 378 88 00,
tel. kom 728 410 620
www.slonecznyzdroj.pl

240

Hotel Bristol Art&Medical Spa ****
ul. 1 Maja 1, 28-100 Busko-Zdrój
tel. 41 330 30 33
www.bristolbusko.pl

130

Sanatorium Słowacki Hotel Medical Spa ***
ul. 1-go Maja 33, 28-100 Busko-Zdrój
tel. 41 378 78 79, 41 370 80 95,
604 901 126
https://www.sanatoriaslowacki.pl/hotel-slowacki

150

Pensjonat Lawendowy Zdrój ** Medical & SPA**
ul. Korczyńska 25, Zbludowice
28-100 Busko-Zdrój
tel. 41 241 22 10 tel. kom. 530 138 148
www.lawendowyzdroj.pl

62

Pensjonat i sanatorium „Dormed Medical Spa" ***
ul. Rokosza 5, 28-100 Busko-Zdrój
tel. 600 454 635
www.willadorotka.pl

12

Terma Słowacki Resort, Medical, Spa
ul. Grotta 35, 28-100 Busko-Zdrój
tel. 41 370 80 95, 795 513 180
www.termaslowacki.pl

200

SOLEC-ZDRÓJ

Hotel Medical Spa „Malinowy Zdrój"****
ul. Leśna 7, 28-131 Solec-Zdrój
tel. 41 370 40 00
www.malinowehote.pl/malinowyzdroj/

186

Mineral Hotel ** Malinowy Raj**
ul. Partyzantów 18a, 28-131 Solec-Zdrój
tel. 41 378 99 00 41, 41 378 99 99
www.malinowehotele.pl/malinowyraj/

185

Hotel Medical Spa „Malinowy Zdrój"

Pensjonat Uzdrowiskowy SOLANNA ***
ul. Targowa 2, 28-131 Solec-Zdrój
tel. 41 377 63 19, 506 199 790
www.solanna.com.pl

40

Pensjonat Uzdrowiskowy SOLANNA w Solcu Zdroju

Uzdrowisko Solec-Zdrój M.Cz. Sztuk sp.j.
ul. 1Maja l, 28-131 Solec-Zdrój
tel. 41 377 60 17, 41 377 63 90
www.uzdrowiskosolec.pl

265

Centrum Rehabilitacji i Medycyny Naturalnej „Złoty Zdrój"
ul. Krakowska 7, 28-131 Solec-Zdrój
tel. 41 377 61 45, 503 599 342
www.zloty-zdroj.pl

63

9

BIURA PODRÓŻY

W wykazie uwzględniono jednostki które uzyskały zezwolenie wydane przez Urząd Marszałkowski Województwa Świętokrzyskiego – stan na 1 września 2021 roku

INFORMACJA DOTYCZĄCA BIUR PODRÓŻY – CENTRALNY REJESTR ZEZWOLEŃ
www.turystyka.gov.pl

BAŁTÓW

„Dinotour" Magdalena Chlebna-Kuba
Bałtów 15, 27-423 Bałtów
tel. 535 150 663

DLF Invest sp. z o.o.
Bałtów 7, 27-423 Bałtów
tel. 535 150 663
www.dlfinvest.pl

BIELINY

Centrum Tradycji, Turystyki i Kultury Gór Świętokrzyskich
ul. Partyzantów 3, 26-004 Bieliny
tel. 41 260 81 52

BILCZA

MM Travel Mateusz Gil
Bilcza, ul. Cisowa 33, 26-026 Morawica
tel. 603 522 580
www.windy-way.com

PHU Michał Łatasiewicz
Bilcza, ul. Liliowa 31, 26-026 Morawica
tel. 606 538 257

BUSKO-ZDRÓJ

Agencja Turystyczna DAL – Leszek Cmoch
Łagiewnicka 98, 28-100 Busko-Zdrój
tel. 604 445 171, 41 378 60 56
www.dal.tbu.pl

Agencja Turystyczna Tramp – Ireneusz Bober
os. Marsz. Józefa Piłsudskiego 11/43,
28-100 Busko-Zdrój
tel. 41 378 10 71, 501 672 290
www.tramp-busko.com

Biuro Usług Turystycznych i Ubezpieczeniowych – Katarzyna Rasała
os. gen. Andersa 5/27, 28-100 Busko-Zdrój
tel. 41 378 20 62, 516 170 448, 502 415 671
www.it.tbu.pl

Biuro Podróży Venus Travel s.c. Marmur Marlena, Musiał Beata
Leszka Czarnego 1 /4a, 28-100 Busko-Zdrój
tel. 41 378 28 50
www.venustravel.pl

Biuro Podróży Karpatija Michał Jurecki
Bohaterów Warszawy 40/3, 28-100 Busko-Zdrój
tel. 784 911 110
www.karpatija.pl

BODZENTYN

Magiczne Wędrowanie Justyna Drogosz
Organizator Turystyki Przyjazdowej
ul. Wolności 10a/6, 26-010 Bodzentyn
tel. 534 005 891
www.magicznewedrowanie.pl

DANKÓW

Global Fishing Tomasz Kultys
Danków Mały 43, 29-100 Włoszczowa
tel. 793 090 018
www.globalfishing.pl

GÓRNO

EmAks Daniel Kozioł
Krajno Zagórze 43c, 26-008 Górno
tel. 505 505 654

POŁANIEC

Usługi Turystyczne „Tu i Tam" Paweł Nowakowski
Stefana Czarnieckiego 13/11, 28-230 Połaniec
tel. 536 196 499
www.tuitam.org

HUTA PODŁYSICA

Przedsiębiorstwo Handlowo Usługowe
FRANPOL Hubert Brożyna
Podłysica 70, 26-004 Huta
tel. 606 789 769, 664 022 844

JĘDRZEJÓW

Adrenalin Travel Konrad Czarnecki
ul. Piaski 130, 28-300 Jędrzejów
tel. 791 516 080
www.adrenalin-travel.pl

Przedsiębiorstwo Turystyczne „Kajakiem.pl"
ul. Rakowska 29, 28-300 Jędrzejów
tel. 600 288 375, 698 393 949
www.kajakiem.pl

Jopek Jacek P.U.H. JopTur
ul. Słodowa 8, 28-300 Jędrzejów
Tel. 503 043 717
www.joptur.pl

KAZIMIERZA WIELKA

Biuro Podróży „Sebastian"
ul. Armii Krajowej 7, 28-500 Kazimierza Wielka
tel. 41 350 10 59, 608 296 467
www.sebastian.travel.pl

KIELCE

„Abex" Biuro Turystyczne
Alina Redlich-Michalska
ul. Henryka Sienkiewicza 10/12A, 25-350 Kielce
tel. 535 984 343, 607 293 680
www.abexkielce.com.pl

Agencja Turystyczna „Sigma Tour"
Krzysztof Kaczmarczyk
ul. Księdza Stanisława Staszica 14F,
25-008 Kielce
tel. 41 368 24 92, 41 366 28 99,
41 366 29 19
www.sigmatour.pl

Aktywnie 24.pl Jacek Śniadecki
ul. Planty 6/3, 25-502 Kielce
tel. 882 519 610, 787 040 463

Agencja Turystyczno-Usługowa
„Gold Tour" sp. z o.o.
pl. Wolności 3, 25-367 Kielce
tel. 41 362 03 04, 41 344 93 95, 504 043 882
www.goldtour.pl

Aviatour Biuro i Doradztwo Turystyczne
Katarzyna Bańska
ul. Jana Nowaka-Jeziorańskiego 97/10,
25-432 Kielce
tel. 661 688 822, 533 011 615

Angloville sp. z o.o.
ul. Świętego Leonarda 1/8, 25-311 Kielce
tel. 533 655 147
www.angielskawioska.pl

Biuro Usług Socjalnych I Turystycznych
„Busferie" Edyta Rabiej & Jan Tarnawski s.j.
ul. Paderewskiego 4D/2, 25-017 Kielce
tel. 41 344 42 06, 605 59 30 50
tel. 41 343 22 28
www.busferie.pl

Best Travel Elżbieta Sieradzan
ul. Chałubińskiego 42, 25-619 Kielce
tel. 41 344 51 01

Biuro Podróży Selva Tour
Marcin Wzorek
ul. Krakowska 291, 25-801 Kielce
tel. 41 344 40 10, 41 346 29 03
www.selvatour.pl

Biuro Podróży Prima Tour S.c.
Justyna Pańka-Jabłońska,
Aleksandra Morawska
ul. Stanisława Staszica 1/205, 25-008 Kielce
tel. 41 344 53 29, 41 343 31 50,
509 222 020, 509 222 026
www.primatour.pl

Biuro Podróży „Dan Turist" Danuta Pakuła
ul. Henryka Sienkiewicza 76/57, 25-501 Kielce
tel. 41 340 49 45, 660 991 063

Biuro Turystyki Duetur Edyta Madej
ul. Władysława Orkana 34/36, 25-548 Kielce
tel. 602 751 469
www.duetur.pl

Biuro Podróży Korona Mm Sport & Travel Michał Misztal
ul. Bodzentyńska 4, 25-308 Kielce
tel. 512 435 900, 512 660 900

Biuro Podróży Prima Travel S.p. z o.o.
ul. Jagiellońska 22/46, 25-645 Kielce
tel. 41 344 53 29

Centrum Tłumaczeń, Doradztwa I Edukacji Pragmatic
ul. Warszawska 49/50, 25-531 Kielce
Tel. 41 368 76 22, 504 081 790
www.pragmatic.kielce.pl

„Centrum Last Minute" S.c. Izabela I Grzegorz Kołłb-Sieleccy
ul. Generała Tadeusza Kościuszki 24, 25-310 Kielce
Tel. 41 344 75 03
https://lastowicze.pl/contact

Flow Fit Dagmara Mostowska
ul. Zagnańska 78A/6, 25-528 Kielce
tel. 507 713 377

Lingo Agnieszka Janowska
ul. Generała Mariana Langiewicza 13, 25-381 Kielce
tel. 533 655 147
www.angielskawioska.pl

„Przedsiębiorstwo Wielobranżowe Bokka" sp. z o.o. Agencja Turystyczna SIGMA
ul. Planty 16, 25-502 Kielce
tel. 41 364 50 50
www.sigmatravel.pl

Polka Travel sp. z o.o. S.p. Komandytowa
ul. Żytnia 10/4, 25-018 Kielce
tel. 41 366 47 77, 510 12 14 14

Przedsiębiorstwo Handlowo-Usługowe „G T" Nawrocka Grażyna, Nawrocki Tomasz
ul. Równa 8/3, 25-026 Kielce
tel. 41 343 05 44, 501 485 550
www.szkolaperfect.pl

Iskra Zakład Usług Socjalnych – sp. z o.o.
ul. Piwowarska 36, 25-561 Kielce
tel. 609 770 767

Smile Turystyka i Usługi Przemysław Wojtyna
ul. Chęcińska 16C/11, 25-020 Kielce
tel. 792 271 823

Spółdzielnia Socjalna Tropem Przygody
ul. Olszewskiego 6, 25-663 Kielce
tel. 41 300 01 19
www.tropemprzygody.pl

Regio Travel sp. z o.o.
ul. Henryka Sienkiewicza 29, 25-007 Kielce
tel. 41 344 77 43
www.pttkkielce.pl

KOŃSKIE

Agencja Turystyki „Geo Travel" Dopieralski Jacek
ul. Polna 9/32, 26-200 Końskie
tel. 692 139 416, 882 507 020
www.geotravel.com.pl

Biuro Usług Turystycznych „Tetur" Teodezja Tatarska
ul. Warszawska 24, 26-200 Końskie
tel. 41 372 87 98, 41 372 66 41

MASŁÓW

Biuro i Doradztwo Turystyczne „Aviatour"
ul. Okrzei 2/6, 25-525 Kielce
tel. 661 688 822, 533 011 615
www.aviatour.net.pl

NOWA SŁUPIA

Park Dziedzictwa Gór Świętokrzyskich „Łysa Góra"
Rynek 15, 26-006 Nowa Słupia
tel. 41 361 80 57, 501 191 044
www.parklegend.pl

NOWE KOTLICE

„Agropark" Dawid Lis
Nowe Kotlice 54, 28-305 Sobków
tel. 505 803 328

OPATÓW

Biuro Turystyczne „Dartur"
ul. St. Czernika 26, 27-500 Opatów
tel. 509 091 315
www.dartur.com.pl

OSTROWIEC ŚWIĘTOKRZYSKI

Biuro Usług Turystycznych „Adalbert" Wojciech Kitliński
ul. Iłżecka 71D, 27-400 Ostrowiec Świętokrzyski
tel. 41 263 29 86, 664 087 267
www.adalbert.com.pl

Biuro Podróży „TOUR RETOUR" Jan Kropielnicki
al. Jana Pawła II 63F, 27-400 Ostrowiec Świętokrzyski
tel. 41 262 05 78, 695 56 44 84
www.tour-retour.pl

Biuro Podróży Eurotrans PKS sp. z o.o.
ul. Żabia 40, 27-400 Ostrowiec Świętokrzyski
tel. 41 247 95 95 607 303 431
www.eurotrans-pks.pl

Biuro Turystyczno – Usługowe „Delfin" Katarzyna Dygas
ul. Henryka Sienkiewicza 65/15,
27-400 Ostrowiec Świętokrzyski
tel. 41 265 25 57, 41 242 97 86
www.horyzont.ostrowiec.pl

Biuro Usług Turystycznych „Papagayo" Marcin Skalniak
Osiedle Rosochy 91/13,
27-400 Ostrowiec Świętokrzyski
tel. 608 036 022, 696 477 878
www.bppapagayo.pl

Polskie Towarzystwo Turystyczno -Krajoznawcze Oddział Świętokrzyski im. Stanisława Jeżewskiego w Ostrowcu Świętokrzyskim
ul. Aleja 3 Maja 5,
27-400 Ostrowiec Świętokrzyski
tel. 41 265 25 24, 513 770 195
www.jezewski.ostrowiec.ptkk.pl

Marcin Perczak Biuro Turystyczno-Usługowe „Horyzont"
ul. Jana Rosłońskiego 2,
27-400 Ostrowiec Świętokrzyski
tel. 41 265 25 57, 660 564 010

„Voyager" Renata Świątek
ul. Mickiewicza 30,
27-400 Ostrowiec Świętokrzyski
tel. 41 263 41 85

F.H.U. Globtim Plus Biuro Usług Turystycznych i Edukacyjnych Paweł Paradowski
Władysława Orkana 22,
27-400 Ostrowiec Świętokrzyski
tel. 41 277 24 90, 512 149 407,
509 691 686

Centrum Pozytywnego Nauczania Marta Kłonica
ul. Trzeciaków 35a,
27-400 Ostrowiec Świętokrzyski
tel. 690 996 916
www.helendoron.pl

OBRAZÓW

„Sandomierski Szlak Jabłkowy"
Obrazów 121, 27-641 Obrazów
kom. 606 464 932
www.szlakjablkowy.pl

PIŃCZÓW

Firma Turystyczno-Handlowa „Sroka Travel"
ul. gen. Sikorskiego 10/16, 28-400 Pińczów
tel. 41 357 45 89, 604 601 780
www.srokatravel.pl

RUDKI

Dom Wczasów Dziecięcych „Gołoborze" – Jerzy Skrabacz
ul. Górnicza 3, Rudki, 26-006 Nowa Słupia
tel. 41 317 74 83, 604 710 473
www.goloborze.pl

RYKOSZYN

Ernest Misztal Ovitravel
Rykoszyn 110, 26-065 Rykoszyn
tel. 697 110 582
www.ovitravel.pl

SANDOMIERZ

Biuro Turystyki Młodzieżowej „Globtroter"
ul. Kazimierza Wielkiego 55,
27-600 Sandomierz
tel. 15 832 41 24, 501 747 944

Polskie Biuro Podróży s.c.
ul. Rynek 24, 27-600 Sandomierz
tel. 15 832 30 40

PTTK Oddział im. Aleksandra Patkowskiego
ul. Rynek 12, 27-600 Sandomierz
tel. 15 832 23 05, 15 832 26 82, 509 554 218
www.pttk-sandomierz.pl

Sandomierskie Centrum Kultury Centrum Informacji Turystycznej
ul. Rynek 20, 27-600 Sandomierz
tel. 15 644 61 05, 882 928 877

Biuro Przewodników i Zwiedzania Sandomierza Sp. z o.o.
Rynek 3, 27-600 Sandomierz
tel. 15 832 54 62, 889 900 602,
www.przewodnicy.sandomierz.pl

SIESŁAWICE

Euro-Us-Asia Medica Sp. z o.o.
Siesławice 222a, 28-131 Solec-Zdrój
tel. 41 306 78 88

SKARŻYSKO-KAMIENNA

All Road Riding Academy M&M Ożóg Sp. J.
ul. Poziomkowa 10,
26-110 Skarżysko-Kamienna
tel. 663788798

Biuro Podróży „Junior"
ul. Świętokrzyska 2 ,
26-110 Skarżysko-Kamienna
tel. 41 313 60 54, 791 817 792
www.junior.com.pl

Biuro Podróży „Seve Travel" Swetłana Wójcik
pl. Floriański 3, 26-110 Skarżysko-Kamienna
tel. 41 252 18 42, 609 352 452
www.sevetravel.pl

„M-Travels" Marcin Mazur
ul. Lotnicza 8/81 26-110 Skarżysko-Kamienna
tel.41 241 21 32, 535 817 535
www.m-travels.pl

„Tumi-Tur" Arkadiusz Mamla
ul. Sokola 29/26, 26-110 Skarżysko-Kamienna
tel. 602 765 046

P.H.U. Ewwatour Ewa Warszawa
ul. Sokola 4, 26-110 Skarżysko-Kamienna
tel. 41 251 45 05, 603 271 225
www.ewwatour.pl

SOLEC-ZDRÓJ

Przedsiębiorstwo Wielobranżowe „Ned" Damian Chmura
ul. Słoneczna 16, 28-131 Solec-Zdrój
tel. 509 217 440

STARA SŁUPIA

Przedsiębiorstwo Produkcyjno-Usługowo -Handlowe „Relativ" Wiesław Czerwiński
Stara Słupia 159, 26-006 Nowa Słupia
tel. 41 317 83 29, 601 511 381
www.relativ.pl

STARACHOWICE

Biuro Turystyczne „Ferie" – Natalia Pacek
ul. Konstytucji 3go Maja 16,
27-200 Starachowice
tel. 41 314 45 81, 603 609 672

Biuro Turystyczne „SABAT" – Krzysztof Kasprzyk
ul. Emilii Plater 37,
27-200 Starachowice
tel. 41 274 41 44, 606 324 049

Biuro Podróży OMNIA-LICENCJA Sklep Chemiczno-Kosmetyczny Jarosław Szpankowski
Rynek 35, 27-200 Starachowice
tel. 41 274 36 88, 41 275 00 55,
numer awaryjny 606 895 659
www.omnia-star.pl

Ewa Sarzyńska „ADRIA"
ul. Marsz. Piłsudskiego 35A,
27-200 Starachowice
tel. 41 275 37 80, 603 780 397
www.adriastar.pl

Stanisław Głodała G-CAR
ul. Wiosenna 40,
27-200 Starachowice
tel. 662 770 595
www.gcar.com.pl

Firma Handlowo-Usługowa Marcin Maruszak
ul. Spółdzielcza 45,
27-200 Starachowice
tel. 41 271 90 90, 511 107 111

Mariusz Błędziński Akademia Twórczego Rozwoju Bystrzak
ul. Marsz. Piłsudskiego 11, 27-200 Starachowice
tel. 690 565 001
www.starachowice.bystrzak.org

Speak Out Marta Szymańska-Baran
ul. 6 Września 91a, 27-200 Starachowice
tel. 667 333 311, 731 121 821
http://speakout.com.pl

STOPNICA

Ilona Płaneta Studio Fotograficzno-Turystyczne
ul. Źródła 4D, 28-130 Stopnica
tel. 661 584 376

WIŚLICA

„Healthy Travel" Piotr Syrkiewicz
ul. Podwale 3, 28-160 Wiślica
tel. 509 429 599
www.healtytravel.pl

WŁOSZCZOWA

Firma Handlowo-Usługowa „Rafmal"
ul. Przedborska 51, 29-100 Włoszczowa
tel. 41 394 45 30, 668 117 532

Przedsiębiorstwo Wielobranżowe „Arim"
ul. Sobieskiego 76, 29-100 Włoszczowa
tel. 41 394 55 06, 503 176 621
www.arim.turystyka.pl

WOLA KOPCOWA

„Sunny Island Travels" Karol Orłowski
ul. Letniskowa 15C, 26-001 Wola Kopcowa
tel. 696 168 108

ZAOSTRÓW

„Art Pasje" Piotr Pawelczyk
Zaostrów 24, 26-234 Słupia
tel. 660 862 398

10

INFORMACJA TURYSTYCZNA
i usługi przewodnickie

POWIAT BUSKI

BUSKO-ZDRÓJ

- **Centrum Informacji Turystycznej**
- **w Busku-Zdroju Buskie Samorządowe**
- **Centrum Kultury**
- al. Mickiewicza 22, 28-100 Busko-Zdrój
- tel. 41 370 10 22

NOWY KORCZYN

- **Punkt Informacji Turystycznej**
- ul. Rynek 16, 28-136 Nowy Korczyn
- tel. 511 299 988
- www.nowykorczyn.pl

PACANÓW

- **Punkt Informacji Turystycznej**
- **Europejskie Centrum Bajki**
- ul. Kornela Makuszyńskiego 1, 28-133 Pacanów
- tel. 41 376 50 79
- www.stolica-bajek.pl

SOLEC-ZDRÓJ

- **Punkt Informacji Turystycznej**
- **Gminna Biblioteka Publiczna**
- ul. Kościelna 3, 28-131 Solec-Zdrój
- tel. 41 377 60 49
- www.solec-zdroj.pl

POWIAT JĘDRZEJOWSKI

JĘDRZEJÓW

- **Centrum Informacji Turystycznej**
- **Muzeum im. Przypkowskich**
- Pl. T. Kościuszki 7/8, 28-300 Jędrzejów
- tel. 41 386 54 89
- www.jedrzejow.travel

NAGŁOWICE

- **Punkt Informacji Turystycznej**
- **w Nagłowicach**
- **Dworek Mikołaja Reja**
- ul. Kacpra Walewskiego 7, 28-362 Nagłowice
- tel. 41 381 45 70
- www.naglowice.pl

POWIAT KAZIMIERSKI

BEJSCE

- **Punkt Informacji Turystycznej**
- Bejsce 55, 28-512 Bejsce
- tel. 41 351 00 28
- www.bejsce.eu

KAZIMIERZA WIELKA

- **Centrum Informacji Turystycznej**
- ul. Kościuszki 13, 28-500 Kazimierza Wielka
- tel. 41 350 10 08
- www.kazimierza.travel

MIASTO KIELCE

- **Regionalne Centrum Informacji Turystycznej**
- **w Kielcach**
- ul. Sienkiewicza 29, 25-007 Kielce
- tel. 41 348 00 60
- www.swietokrzyskie.travel

- **Świętokrzyski Oddział PTTK w Kielcach**
- ul. Sienkiewicza 29, 25-007 Kielce
- tel. 41 344 77 43, 668 288 684
- www.pttkkielce.pl

- **Punkt Promocji Kielc**
- **– Centrum Komunikacyjne**
- ul. Czarnowska 12 (Dworzec autobusowy)
- 25-504 Kielce
- tel. +48 797 608 450
- www.kielce.travel

POWIAT KIELECKI

BIELINY

Punkt Informacji Turystycznej
Centrum Tradycji i Turystyki
Gór Świętokrzyskich
ul. Partyzantów 3, 26-004 Bieliny
tel. 41 260 81 51, 41 260 81 66
www.bieliny.pl,
www.osadasredniowieczna.eu

BODZENTYN

Punkt Informacji Turystycznej
Rynek Górny 11, 26-010 Bodzentyn
tel. 693 690 333
www.bodzentyn.pl

CHĘCINY

Centrum Informacji
Turystycznej i Historycznej
Gminy Chęciny „Niemczówka"
ul. Małogoska 7, 26-060 Chęciny
tel. 41 315 18 29
www.checiny.pl

CHMIELNIK

Punkt Informacji Turystycznej
ul. Wspólna 13, 26-020 Chmielnik
tel. 41 354 24 12
www.chmielnik.com

CIEKOTY

Punkt Informacji Turystycznej
Centrum Edukacyjne
Szklany Dom
Ciekoty 76, 26-001 Masłów
tel. 41 311 21 28
www.szklanydom.maslow.pl

ŁAGÓW

Punkt Informacji Turystycznej
ul. Rynek 62, 26-025 Łagów
tel. 41 343 70 54 wew. 313
www.lagowgmina.pl

MIEDZIANA GÓRA

Punkt Informacji Turystycznej
Gminna Biblioteka Publiczna
ul. Urzędnicza 8, 26-085 Miedziana Góra
tel. 41 303 11 01
www.miedziana-gora.pl

MORAWICA

Punkt Informacji Turystycznej
Samorządowe Centrum Kultury
ul. Spacerowa 7, 26-026 Morawica
tel. 41 311 46 91 wew. 306
www.morawica.pl

ŚWIĘTA KATARZYNA

Punkt Informacji Turystycznej
ul. Kielecka 27, 26-010 Bodzentyn
tel. 664 094 063
www.e-bodzentyn.pl/strona-glowna
/aktualnosci/1460-punkt-informacji
-turystycznej-w-swietej-katarzynie

NOWA SŁUPIA

Punkt Informacji Turystycznej
ul. Świętokrzyska 53a, 26-006 Nowa Słupia
tel. 41 317 83 27
www.nowaslupia.pl
www.dymarki.pl

TOKARNIA

Punkt Informacji Turystycznej
przy Parku Etnograficznym
Tokarnia 303, 26-060 Chęciny
tel. 515 458 649

POWIAT KONECKI

KOŃSKIE

Centrum Informacji Turystycznej
ul. Partyzantów 1, 26-200 Końskie
Tymczasowa siedziba:
ul. Armii Krajowej 2, 26-200 Końskie
Budynek Szkoły Podstawowej nr 1
tel. +48 534 042 989
informacja@konskie.travel

Punkt Informacji Turystycznej
Oddział PTTK w Końskich
ul. Partyzantów 1, 26-200 Końskie
Tymczasowa siedziba:
ul. Armii Krajowej 2, 26-200 Końskie
Budynek Szkoły Podstawowej nr 1
tel. 514 030 401
www.pttkkonskie.pl

POWIAT OPATOWSKI

OPATÓW

Centrum Informacji Turystycznej
w Opatowie
Plac Obrońców Pokoju 34,
27-500 Opatów
tel. 15 868 13 01
www.opatow.travel

POWIAT OSTROWIECKI

BAŁTÓW

Punkt Informacji Turystycznej
Bałtowski Kompleks Turystyczny
Bałtów 8a, 27-423 Bałtów
tel. 41 264 14 21
www.juraparkbaltow.pl

KRZEMIONKI

Punkt Informacji Turystycznej
w Krzemionkach
Sudół 135a,
27-400 Ostrowiec Świętokrzyski
tel. 41 260 55 51 wew. 61
www.krzemionki.pl

OSTROWIEC ŚWIĘTOKRZYSKI

Punkt Informacji Turystycznej
Ostrowiecki Browar Kultury
ul. Siennieńska 54,
27-400 Ostrowiec Świętokrzyski
tel. 41 247 64 19
www.ostrowiec.travel

Oddział PTTK im. Stanisława Jeżewskiego
siedziba Koła Przewodników Turystycznych
Al. 3 Maja 5, 27-400 Ostrowiec Świętokrzyski
tel. 41 265 25 24
www.jezewski.ostrowiec.pttk.pl

POWIAT PIŃCZOWSKI

PIŃCZÓW

Centrum Informacji Turystycznej
ul. Piłsudskiego 2a, 28-400 Pińczów
tel. 41 357 54 04
www.muzeumpinczow.pl
www.pinczow.travel

POWIAT SANDOMIERSKI

KLIMONTÓW

Punkt Informacji Turystycznej
ul. Krakowska 19 , 27-640 Klimontów
tel. 15 865 53 90, 601 760 948
www.klimontow.pl

SANDOMIERZ

Centrum Informacji Turystycznej
Rynek 20, 27-600 Sandomierz
tel. 15 644 61 05
www.sandomierz.travel

Punkt Informacji Turystycznej
w Sandomierzu Oddział PTTK
Rynek 12, 27-600 Sandomierz
tel. 15 832 23 05, 15 832 26 82,
509 554 218
www.pttk-sandomierz.pl

POWIAT SKARŻYSKI

SKARŻYSKO-KAMIENNA

Centrum Informacji Turystycznej
ul. Słowackiego 25,
26-110 Skarżysko-Kamienna
tel. 570 329 580

POWIAT STASZOWSKI

KUROZWĘKI

Centrum Informacji Turystycznej
Zespół Pałacowy w Kurozwękach
ul. Zamkowa 3, Kurozwęki,
28-200 Staszów
tel. 15 866 74 07
www.bizony.com, www.kurozweki.com,

POŁANIEC

Punkt Informacji Turystycznej
pl. Uniwersału Połanieckiego 1,
28-230 Połaniec
tel. 15 832 32 28
http://portal.polaniec.eu

STASZÓW

Punkt Informacji Turystycznej
ul. Sudecka 9, 28-200 Staszów
tel. 509 341 069
www.staszow.travel
http://turystyka.staszow.pl

SZYDŁÓW

Punkt Informacji Turystycznej
Miejsko – Gminne Centrum Kultury
ul. Targowa 3, 28-225 Szydłów
tel. 41 354 53 13
www.szydlow.pl
www.gckszydlow.pl

POWIAT WŁOSZCZOWSKI

WŁOSZCZOWA

Centrum Informacji Turystycznej
we Włoszczowie
Lokalna Grupa Działania
„Region Włoszczowski"
ul. Wiśniowa 23, 29-100 Włoszczowa
tel. 41 394 14 05

11

BEZPIECZEŃSTWO TURYSTÓW

Wodne Ochotnicze Pogotowie Ratunkowe

ul. Żytnia l, 25-018 Kielce
tel. 41 344 92 18
www.woprkielce.pl

Państwowy Wojewódzki Inspektorat Sanitarny

ul. Jagiellońska 68, 25-734 Kielce
tel. 41 365 54 00, 41 345 18 73
www.wsse-kielce.pl
(m.in. informacja o stanie kąpielisk)

Stowarzyszenie Świętokrzyskie Wodne Ochotnicze Pogotowie Ratunkowe

ul. Krakowska 2, 25-029 Kielce
Kryta Pływalnia Delfin II piętro,
tel. 600 277 735
www.swietokrzyskiewopr.eu

Policja 997

Pogotowie Ratunkowe 999

Straż Pożarna 998

Numer alarmowy dla telefonów komórkowych 112

notatki

Teksty:
Małgorzata Władyszewska, Sylwia Skuta

Koordynacja, korekta:
Jakub Oczkowski, Grzegorz Szczęsny

Zdjęcia:
archiwum Urzędu Marszałkowskiego Województwa Świętokrzyskiego

Wydawca publikacji:
Urząd Marszałkowski Województwa Świętokrzyskiego
Al. IX Wieków Kielc 3, 25-516 Kielce
Tel. 41 342 15 30
www.swietokrzyskie.pro

Opracowanie graficzne, skład i druk:
Apogea – Mariola Łotysz
16-002 Leńce 4
www.apogea.pl

Rok wydania 2021

Wydawca dołożył wszelkich starań, aby treść informatora była jak najbardziej zgodna ze stanem faktycznym. Za zamiany powstałe po ukazaniu publikacji nie odpowiada. Wszelkie uwagi prosimy przekazywać pisemnie do Oddziału Turystyki Urzędu Marszałkowskiego Województwa Świętokrzyskiego w Kielcach.

PUBLIKACJA BEZPŁATNA

Świętokrzyski Park Narodowy
– mapa poglądowa

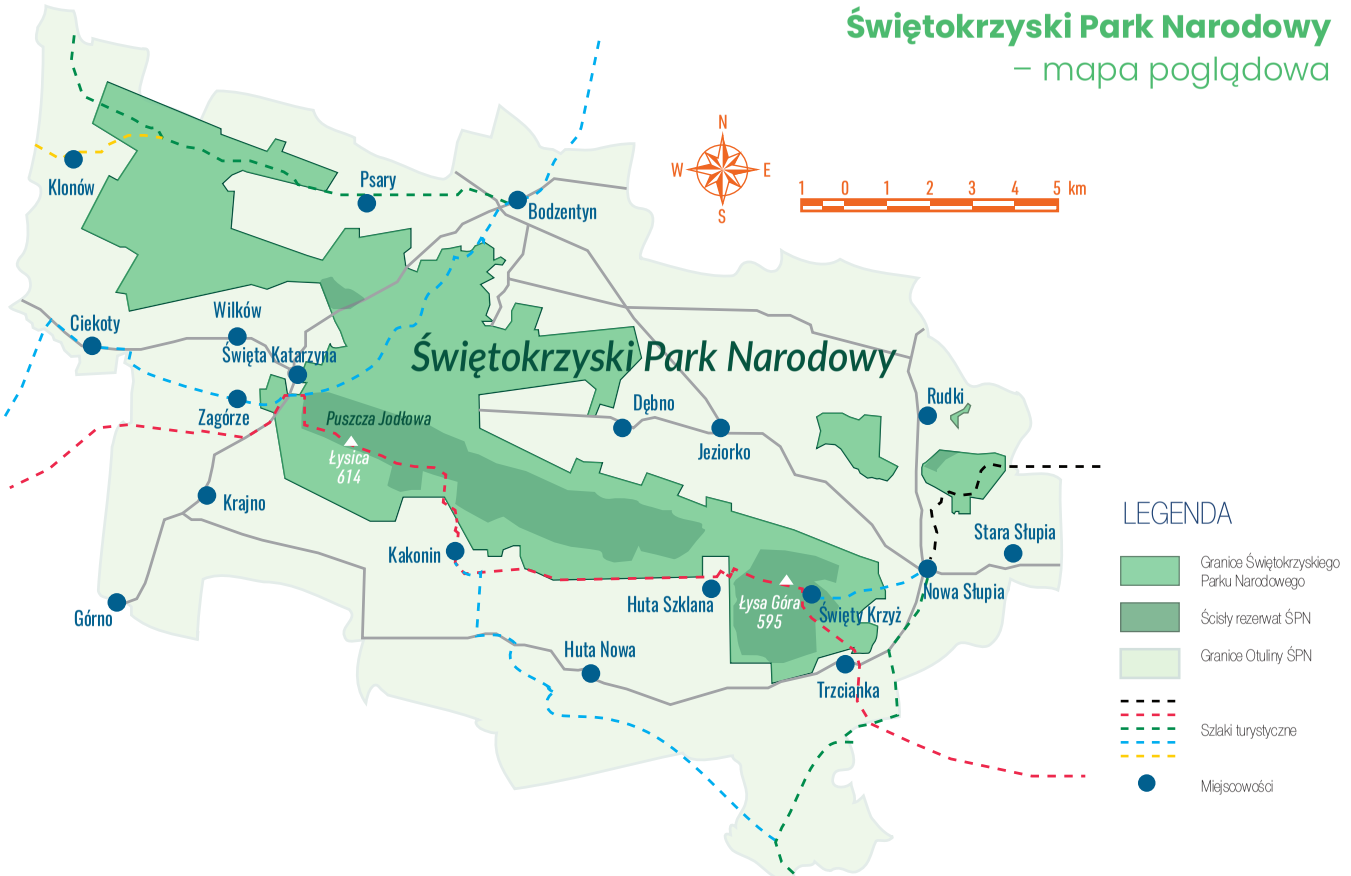

Urząd Marszałkowski Województwa Świętokrzyskiego

al. IX Wieków Kielc 3, 25-516 Kielce
tel. 41 342 15 30

www.swietokrzyskie.pro
www.swietokrzyskie.travel