

Załącznik do uchwały Nr LIII/656/22
Sejmiku Województwa Świętokrzyskiego
z dnia 28 listopada 2022 r.
Zatwierdzony przez

UCHWAŁA NR
SEJMIKU WOJEWÓDZTWA ŚWIĘTOKRZYSKIEGO

z dnia 2022 r.

**w sprawie zmiany uchwały Nr XXXV/624/13 Sejmiku Województwa Świętokrzyskiego
z dnia 23 września 2013 r. dotyczącej wyznaczenia Jeleniowsko-Staszowskiego Obszaru Chronionego
Krajobrazu**

Na podstawie art. 18 pkt 20, art. 89 ust. 1 ustawy z dnia 5 czerwca 1998 r. o samorządzie województwa (Dz. U. z 2022 r. poz. 2094), art. 23 ust. 2 i ust. 3 ustawy z dnia 16 kwietnia 2004 r. o ochronie przyrody (Dz. U. z 2022 r. poz. 916 z późn. zm.) Sejmik Województwa Świętokrzyskiego uchwala co następuje:

§ 1. Zmniejsza się Jeleniowsko-Staszowski Obszar Chronionego Krajobrazu o fragment sołectwa Wszachów (gmina Baćkowice) obejmujący powierzchnię 189 ha.

§ 2. W uchwale Nr XXXV/624/13 Sejmiku Województwa Świętokrzyskiego z dnia 23 września 2013 r. dotyczącej wyznaczenia Jeleniowsko-Staszowskiego Obszaru Chronionego Krajobrazu wprowadza się następujące zmiany:

1. §1 otrzymuje brzmienie: „Wyznacza się obszar chronionego krajobrazu o nazwie „Jeleniowsko-Staszowski Obszar Chronionego Krajobrazu” (J-SOChK), o powierzchni 31 336 ha, w skład którego wchodzi części obszarów gmin: Baćkowice (2 129 ha), Bogoria (8 811 ha), Iwaniska (5 351 ha), Klimontów (3 252 ha), Łoniów (1 054 ha), Rytwiany (3 167 ha), Staszów (7 539 ha), Osiek (33 ha)”.

2. Załącznik Nr 1 otrzymuje treść zgodnie z załącznikiem Nr 1 do niniejszej uchwały.

3. Załącznik Nr 2 otrzymuje treść zgodnie z załącznikiem Nr 2 do niniejszej uchwały.

§ 3. Uchwała wchodzi w życie po upływie 14 dni od dnia ogłoszenia w Dzienniku Urzędowym Województwa Świętokrzyskiego.

Przewodniczący Sejmiku

Andrzej Pruś

Załącznik Nr 1 do uchwały Nr
Sejmiku Województwa Świętokrzyskiego
z dnia 2022 r.

**Opis granic Obszaru w postaci współrzędnych punktów załamania granicy,
w układzie współrzędnych płaskich prostokątnych PL-1992**

Nr	X	Y	Komentarz
1	323612,66	651911,23	
2	323612,67	651911,24	
3	323866,40	651905,28	
4	323936,42	651904,20	
5	323946,35	651903,58	
6	323965,90	651902,72	
7	324006,58	651901,98	
8	324047,66	651900,82	
9	324138,59	651898,29	
10	324141,34	651896,20	
11	324148,02	651898,22	
12	324160,75	651901,67	
13	324172,38	651901,54	
14	324178,41	651901,98	
15	324182,44	651902,87	
16	324188,50	651896,88	
17	324194,95	651891,28	
18	324197,84	651892,34	
19	324262,27	651891,71	
20	324326,64	651891,33	
21	324375,56	651889,99	
22	324432,39	651888,34	
23	324521,75	651886,24	
24	324527,74	651886,31	
25	324589,98	651884,21	
26	324596,62	651883,94	
27	324709,40	651880,89	
28	324757,53	651879,74	
29	324785,54	651878,95	
30	324789,27	651878,85	
31	324785,50	651884,17	
32	324762,29	651916,96	
33	324751,27	651932,50	
34	324738,74	651950,20	
35	324736,72	651953,05	
36	324725,19	651968,72	
37	324712,15	651986,40	

Nr	X	Y	Komentarz
38	324687,94	652019,26	
39	324661,45	652055,27	
40	324658,93	652058,65	
41	324693,03	652058,02	
42	324735,84	652057,25	
43	324791,17	652056,25	
44	324864,83	652054,91	
45	324885,28	652054,54	
46	324944,47	652053,09	
47	325002,55	652051,68	
48	325058,16	652050,33	
49	325090,16	652049,55	
50	325106,71	652049,14	
51	325132,10	652048,92	
52	325207,96	652048,26	
53	325250,25	652047,90	
54	325296,30	652047,50	
55	325335,45	652047,15	
56	325361,52	652046,79	
57	325417,89	652045,99	
58	325529,34	652044,41	
59	325598,75	652043,42	
60	325661,45	652042,32	
61	325761,35	652040,54	
62	325843,65	652039,09	
63	325945,48	652037,29	
64	326015,65	652036,05	
65	325999,95	652059,89	
66	325994,44	652068,25	
67	325992,89	652070,59	
68	325989,55	652075,67	
69	325984,15	652083,85	
70	325972,26	652101,90	
71	325963,25	652115,56	
72	325962,49	652116,72	
73	325953,12	652130,95	
74	325950,42	652135,04	

Nr	X	Y	Komentarz
75	325937,76	652154,24	
76	325933,16	652161,23	
77	325925,12	652173,44	
78	325971,85	652290,96	
79	325973,66	652295,55	
80	325979,33	652309,80	
81	325980,17	652311,95	
82	326015,96	652402,91	
83	326040,91	652465,18	
84	326041,88	652467,56	
85	326050,13	652488,18	
86	326056,75	652486,29	
87	326064,15	652484,19	
88	326073,53	652481,52	
89	326089,94	652476,85	
90	326091,50	652476,40	
91	326094,73	652475,48	
92	326103,44	652473,01	
93	326112,27	652470,49	
94	326117,77	652468,92	
95	326119,24	652519,86	
96	326119,30	652521,98	
97	326119,38	652524,83	
98	326119,84	652540,52	
99	326122,05	652617,11	
100	326122,18	652621,33	
101	326122,77	652642,23	
102	326123,34	652661,11	
103	326123,66	652672,20	
104	326123,90	652680,81	
105	326124,45	652699,85	
106	326125,01	652719,37	
107	326125,22	652726,50	
108	326125,25	652727,49	
109	326122,70	652733,94	
110	326129,46	652915,00	
111	326137,33	653161,60	
112	326144,34	653348,94	
113	326144,75	653363,26	
114	326144,85	653366,82	
115	326146,71	653431,31	
116	326149,09	653513,82	
117	326151,26	653589,48	

Nr	X	Y	Komentarz
118	326144,28	653593,07	
119	326139,31	653595,62	
120	326130,37	653600,22	
121	326125,89	653602,52	
122	326105,62	653612,95	
123	326102,09	653614,77	
124	326096,45	653617,66	
125	326092,00	653619,95	
126	326079,42	653626,42	
127	326077,36	653627,48	
128	326067,31	653632,64	
129	326063,16	653634,78	
130	326056,45	653638,23	
131	326050,22	653641,43	
132	326039,81	653646,79	
133	326028,72	653652,48	
134	326025,88	653653,94	
135	326015,04	653659,52	
136	326000,94	653666,77	
137	325998,41	653668,07	
138	325975,22	653679,99	
139	325949,63	653693,14	
140	325930,46	653703,01	
141	325927,08	653704,76	
142	325917,64	653709,60	
143	325912,81	653712,09	
144	325900,23	653704,89	
145	325260,94	654036,71	
146	325136,97	654102,27	
147	325035,84	654158,72	
148	325015,62	654175,16	
149	324981,95	654208,38	
150	324973,89	654219,72	
151	324964,97	654237,47	
152	324929,08	654324,69	
153	324910,68	654361,13	
154	324908,64	654364,11	
155	324908,68	654419,97	
156	324908,70	654486,99	
157	324908,72	654510,17	
158	324908,72	654512,84	
159	324901,59	654520,90	
160	324901,61	654522,61	

Nr	X	Y	Komentarz
161	324902,98	654633,35	
162	324903,59	654682,32	
163	324904,77	654777,28	
164	324904,78	654778,62	
165	324903,14	654955,19	
166	325086,73	655027,70	
167	325148,42	655052,02	
168	325295,88	655110,14	
169	325556,00	655213,27	
170	325559,78	655214,75	
171	325714,18	655275,33	
172	325950,80	655369,45	
173	326055,71	655410,20	
174	326109,98	655431,28	
175	326164,24	655452,36	
176	326333,89	655521,14	
177	326327,54	655730,46	
178	326323,32	655882,34	
179	326322,86	655898,44	
180	326322,65	655905,84	
181	326322,45	655913,14	
182	326322,26	655919,83	
183	326322,08	655926,03	
184	326321,85	655933,97	
185	326321,66	655941,21	
186	326321,56	655944,31	
187	326321,48	655947,81	
188	326321,25	655957,41	
189	326321,12	655963,75	
190	326320,95	655970,59	
191	326320,80	655977,08	
192	326320,62	655984,98	
193	326320,46	655991,77	
194	326320,30	655998,97	
195	326319,96	656013,67	
196	326319,63	656027,86	
197	326319,43	656036,34	
198	326319,26	656043,94	
199	326319,10	656050,73	
200	326318,90	656059,24	
201	326318,74	656066,53	
202	326318,57	656073,92	
203	326318,40	656081,01	

Nr	X	Y	Komentarz
204	326318,21	656089,21	
205	326318,04	656096,90	
206	326317,85	656104,50	
207	326317,67	656112,68	
208	326317,50	656120,09	
209	326317,29	656128,73	
210	326317,14	656135,38	
211	326316,78	656150,96	
212	326316,58	656159,55	
213	326316,41	656167,45	
214	326316,35	656169,85	
215	326315,90	656185,03	
216	326315,71	656191,12	
217	326315,46	656199,51	
218	326315,26	656206,09	
219	326314,97	656216,08	
220	326314,73	656224,17	
221	326314,60	656228,37	
222	326314,52	656231,38	
223	326314,17	656242,74	
224	326313,90	656252,13	
225	326313,60	656262,11	
226	326313,29	656272,19	
227	326313,02	656281,38	
228	326312,76	656290,17	
229	326312,49	656299,16	
230	326312,23	656307,74	
231	326311,96	656316,83	
232	326311,70	656325,51	
233	326311,43	656334,69	
234	326311,16	656343,69	
235	326310,90	656352,07	
236	326310,62	656361,96	
237	326310,42	656368,45	
238	326310,21	656375,64	
239	326309,74	656391,52	
240	326309,23	656408,69	
241	326308,72	656425,96	
242	326308,22	656442,43	
243	326307,26	656474,49	
244	326306,32	656506,25	
245	326305,37	656538,09	
246	326304,56	656569,94	

Nr	X	Y	Komentarz
247	326303,95	656592,98	
248	326302,86	656635,21	
249	326302,38	656653,88	
250	326302,05	656667,21	
251	326301,70	656680,33	
252	326301,18	656700,29	
253	326300,77	656716,35	
254	326300,36	656732,24	
255	326300,32	656733,64	
256	326299,48	656766,67	
257	326298,56	656799,58	
258	326298,08	656816,77	
259	326297,63	656832,57	
260	326297,10	656851,18	
261	326296,72	656865,43	
262	326295,79	656898,69	
263	326295,33	656915,48	
264	326294,78	656934,99	
265	326294,77	656935,59	
266	326294,01	656966,42	
267	326293,89	656971,52	
268	326292,96	657009,36	
269	326292,48	657029,14	
270	326292,03	657047,63	
271	326291,11	657085,42	
272	326290,73	657101,81	
273	326290,08	657124,88	
274	326288,98	657164,52	
275	326287,81	657206,58	
276	326287,24	657227,55	
277	326285,75	657281,18	
278	326285,50	657290,47	
279	326080,96	657305,29	
280	326015,46	657309,11	
281	325952,95	657312,76	
282	325931,60	657314,01	
283	325744,49	657324,33	
284	325740,56	657324,55	
285	325726,35	657325,37	
286	325664,90	657328,90	
287	325639,14	657330,38	
288	325589,03	657333,25	
289	325554,92	657335,21	

Nr	X	Y	Komentarz
290	325505,19	657337,95	
291	325389,76	657344,31	
292	325201,14	657356,84	
293	325094,80	657364,50	
294	324988,45	657372,15	
295	324956,20	657367,38	
296	324968,84	657301,32	
297	324897,11	657311,02	
298	324862,98	657315,64	
299	324823,30	657320,15	
300	324773,56	657325,80	
301	324753,51	657326,40	
302	324676,21	657325,93	
303	324644,18	657331,74	
304	324616,15	657336,93	
305	324593,05	657343,55	
306	324570,39	657352,95	
307	324553,75	657363,85	
308	324536,18	657378,53	
309	324529,86	657381,53	
310	324515,24	657388,48	
311	324497,72	657394,99	
312	324482,35	657398,70	
313	324480,15	657399,23	
314	324465,70	657399,50	
315	324446,06	657396,88	
316	324438,97	657403,04	
317	324434,31	657402,81	
318	324431,89	657403,06	
319	324426,22	657406,94	
320	324420,04	657405,44	
321	324408,95	657408,74	
322	324397,67	657411,85	
323	324385,83	657414,97	
324	324346,52	657435,66	
325	324344,70	657436,79	
326	324344,81	657434,11	
327	324337,57	657417,59	
328	324327,90	657395,56	
329	324312,70	657360,00	
330	324311,90	657354,85	
331	324311,11	657349,71	
332	324310,65	657348,19	

Nr	X	Y	Komentarz
333	324309,80	657347,32	
334	324308,94	657346,44	
335	324309,13	657345,11	
336	324309,34	657342,76	
337	324309,26	657333,58	
338	324303,37	657328,90	
339	324295,20	657331,98	
340	324086,67	657410,71	
341	324064,98	657413,70	
342	323992,35	657412,80	
343	323976,57	657414,02	
344	323981,43	657418,44	
345	323985,20	657431,97	
346	324003,14	657487,04	
347	324004,40	657501,83	
348	323994,96	657521,97	
349	323988,55	657539,84	
350	323977,35	657540,85	
351	323963,09	657544,93	
352	323945,43	657552,40	
353	323928,46	657562,24	
354	323909,45	657576,84	
355	323890,44	657593,13	
356	323879,23	657601,96	
357	323867,69	657608,41	
358	323852,41	657613,84	
359	323814,39	657620,97	
360	323797,08	657624,37	
361	323787,91	657628,78	
362	323778,07	657635,91	
363	323765,51	657647,45	
364	323741,06	657678,68	
365	323706,10	657722,14	
366	323691,50	657736,06	
367	323677,58	657744,88	
368	323665,02	657749,64	
369	323621,90	657761,52	
370	323574,85	657773,42	
371	323566,58	657774,87	
372	323555,06	657776,00	
373	323533,14	657776,56	
374	323471,31	657774,31	
375	323347,08	657770,09	

Nr	X	Y	Komentarz
376	323232,14	657766,44	
377	323104,08	657762,50	
378	322973,18	657759,48	
379	322861,70	657756,85	
380	322750,70	657754,36	
381	322624,23	657750,42	
382	322568,86	657747,89	
383	322545,54	657746,49	
384	322530,12	657739,86	
385	322505,33	657730,01	
386	322461,01	657708,25	
387	322431,94	657695,54	
388	322421,46	657693,16	
389	322401,31	657695,35	
390	322353,85	657705,77	
391	322343,82	657706,35	
392	322336,35	657704,54	
393	322318,29	657728,33	
394	322301,64	657750,19	
395	322088,42	658007,35	
396	322038,16	658071,85	
397	322016,92	658110,45	
398	322002,22	658144,50	
399	321947,42	658278,07	
400	321876,85	658470,67	
401	321850,15	658529,47	
402	321827,07	658577,09	
403	321819,77	658589,51	
404	321803,59	658613,97	
405	321783,96	658636,83	
406	321774,64	658647,46	
407	321765,32	658658,10	
408	321747,41	658687,14	
409	321736,30	658716,28	
410	321720,27	658754,16	
411	321709,29	658776,64	
412	321698,44	658794,45	
413	321650,93	658851,23	
414	321641,77	658866,74	
415	321633,17	658886,01	
416	321631,63	658900,83	
417	321633,27	658919,87	
418	321647,64	658956,27	

Nr	X	Y	Komentarz
419	321648,18	658965,80	
420	321641,64	658969,26	
421	321619,34	658972,63	
422	321611,20	658975,92	
423	321607,52	658980,69	
424	321604,47	658988,57	
425	321601,68	659012,44	
426	321597,81	659020,57	
427	321553,10	659048,80	
428	321540,14	659059,62	
429	321539,92	659065,72	
430	321543,14	659073,89	
431	321555,53	659086,02	
432	321558,80	659091,89	
433	321564,20	659129,58	
434	321573,13	659158,64	
435	321571,76	659166,37	
436	321566,46	659171,25	
437	321558,09	659170,78	
438	321548,35	659168,87	
439	321542,09	659168,67	
440	321536,91	659173,19	
441	321535,42	659181,83	
442	321537,10	659192,23	
443	321542,94	659202,51	
444	321552,52	659212,78	
445	321556,73	659221,48	
446	321557,28	659227,28	
447	321552,95	659234,41	
448	321537,37	659250,88	
449	321535,10	659256,22	
450	321533,18	659271,28	
451	321514,40	659293,89	
452	321513,65	659298,58	
453	321514,84	659301,83	
454	321526,83	659314,50	
455	321528,56	659321,71	
456	321528,25	659329,07	
457	321525,56	659333,41	
458	321511,98	659338,71	
459	321506,56	659346,10	
460	321506,93	659389,32	
461	321504,11	659424,34	

Nr	X	Y	Komentarz
462	321501,89	659443,65	
463	321498,02	659458,76	
464	321494,34	659465,23	
465	321477,41	659475,75	
466	321473,50	659481,93	
467	321473,70	659488,31	
468	321476,28	659496,13	
469	321496,32	659533,09	
470	321496,47	659545,07	
471	321491,62	659556,00	
472	321475,94	659568,68	
473	321470,60	659577,17	
474	321470,26	659590,41	
475	321477,59	659619,48	
476	321475,29	659632,40	
477	321469,60	659639,15	
478	321455,15	659649,95	
479	321449,94	659657,55	
480	321447,19	659664,96	
481	321448,29	659671,79	
482	321460,89	659704,61	
483	321461,79	659714,74	
484	321460,17	659724,59	
485	321456,10	659732,83	
486	321449,85	659739,44	
487	321423,26	659748,01	
488	321418,38	659753,03	
489	321417,50	659763,93	
490	321428,17	659795,37	
491	321427,45	659809,02	
492	321424,20	659823,88	
493	321413,67	659849,97	
494	321388,02	659888,28	
495	321382,70	659907,57	
496	321367,59	659935,80	
497	321361,85	659951,74	
498	321356,18	659979,35	
499	321355,48	659992,38	
500	321358,27	660002,76	
501	321370,15	660028,36	
502	321372,73	660044,67	
503	321367,54	660055,86	
504	321350,87	660073,60	

Nr	X	Y	Komentarz
505	321342,99	660082,81	
506	321337,51	660092,29	
507	321333,19	660103,84	
508	321331,66	660113,78	
509	321333,86	660136,32	
510	321344,08	660187,65	
511	321346,55	660216,49	
512	321347,25	660273,17	
513	321332,45	660273,35	
514	321320,54	660274,24	
515	321305,71	660278,54	
516	321297,13	660282,83	
517	321281,38	660294,89	
518	321239,49	660331,15	
519	321222,34	660345,60	
520	321176,78	660358,58	
521	321114,31	660376,22	
522	321039,35	660400,23	
523	320985,70	660417,87	
524	320922,74	660444,81	
525	320859,05	660468,57	
526	320806,25	660484,66	
527	320803,35	660471,73	
528	320797,60	660453,22	
529	320793,95	660443,60	
530	320790,30	660433,98	
531	320772,22	660471,84	
532	320763,23	660470,62	
533	320730,10	660472,65	
534	320694,50	660476,70	
535	320659,35	660482,34	
536	320640,87	660487,07	
537	320646,50	660547,91	
538	320644,92	660565,49	
539	320644,55	660567,35	
540	320642,60	660577,29	
541	320638,78	660572,37	
542	320630,24	660564,61	
543	320624,73	660561,25	
544	320618,29	660557,32	
545	320597,17	660547,67	
546	320596,57	660547,39	
547	320591,91	660545,07	

Nr	X	Y	Komentarz
548	320579,66	660539,02	
549	320568,01	660533,26	
550	320542,55	660517,36	
551	320540,62	660529,14	
552	320540,28	660538,12	
553	320531,53	660540,79	
554	320510,89	660542,19	
555	320500,19	660543,43	
556	320494,91	660569,81	
557	320490,41	660604,87	
558	320488,39	660632,49	
559	320488,39	660649,72	
560	320489,79	660667,40	
561	320495,07	660687,11	
562	320449,76	660717,21	
563	320426,17	660735,37	
564	320414,23	660745,14	
565	320399,80	660758,48	
566	320382,11	660777,41	
567	320374,20	660785,02	
568	320363,33	660793,24	
569	320355,52	660797,17	
570	320372,39	660803,98	
571	320395,75	660815,34	
572	320420,42	660831,56	
573	320468,77	660872,78	
574	320494,89	660896,96	
575	320521,01	660921,13	
576	320531,07	660930,70	
577	320541,13	660940,27	
578	320561,57	660947,77	
579	320570,85	660959,42	
580	320619,33	661005,02	
581	320593,55	661015,28	
582	320575,21	661022,89	
583	320559,21	661031,08	
584	320543,21	661040,45	
585	320515,51	661059,96	
586	320494,79	661074,74	
587	320477,36	661058,20	
588	320437,82	661019,23	
589	320424,26	661010,41	
590	320415,60	661005,52	

Nr	X	Y	Komentarz
591	320397,43	660997,27	
592	320381,50	660991,68	
593	320368,16	660985,75	
594	320354,81	660979,81	
595	320338,60	660973,66	
596	320294,30	660957,59	
597	320270,27	660946,83	
598	320257,83	660941,94	
599	320213,40	660927,96	
600	320181,54	660917,06	
601	320154,29	660907,98	
602	320093,50	660887,16	
603	320055,35	660874,58	
604	320023,63	660862,98	
605	320013,01	660857,67	
606	320002,39	660852,36	
607	319975,84	660837,27	
608	319922,74	660805,55	
609	319898,84	660790,18	
610	319876,21	660776,07	
611	319850,35	660761,12	
612	319828,70	660750,08	
613	319806,06	660740,43	
614	319789,71	660733,31	
615	319773,78	660729,25	
616	319732,83	660718,49	
617	319708,52	660712,21	
618	319671,49	660701,45	
619	319658,35	660697,67	
620	319629,99	660688,87	
621	319600,92	660684,68	
622	319589,81	660683,21	
623	319578,70	660681,74	
624	319535,38	660675,87	
625	319509,95	660672,52	
626	319495,98	660670,98	
627	319470,54	660666,93	
628	319440,64	660663,30	
629	319404,45	660659,25	
630	319387,47	660657,36	
631	319379,82	660656,51	
632	319376,55	660665,13	
633	319370,03	660682,78	

Nr	X	Y	Komentarz
634	319369,45	660684,33	
635	319359,11	660706,92	
636	319352,83	660720,65	
637	319348,46	660728,52	
638	319324,10	660781,59	
639	319320,77	660788,82	
640	319305,86	660846,95	
641	319307,42	660855,73	
642	319318,08	660873,79	
643	319328,75	660885,40	
644	319325,15	660896,03	
645	319312,19	660928,04	
646	319325,48	660933,07	
647	319337,81	660937,73	
648	319350,57	660968,39	
649	319332,58	661025,34	
650	319312,23	661077,28	
651	319304,05	661095,56	
652	319282,17	661103,31	
653	319239,96	661157,43	
654	319216,44	661184,88	
655	319201,69	661199,89	
656	319168,05	661242,90	
657	319162,93	661250,76	
658	319160,44	661254,57	
659	319152,55	661264,99	
660	319120,40	661309,33	
661	319118,78	661311,55	
662	319050,01	661379,79	
663	318994,93	661424,48	
664	318990,63	661427,95	
665	318998,32	661442,10	
666	319010,01	661467,54	
667	319022,52	661485,93	
668	319036,42	661500,53	
669	319027,82	661514,08	
670	319019,21	661527,63	
671	319017,70	661532,70	
672	319019,03	661541,96	
673	319019,45	661544,86	
674	319018,91	661550,86	
675	319006,85	661590,10	
676	319003,25	661601,81	

Nr	X	Y	Komentarz
677	318991,05	661621,94	
678	318972,68	661647,19	
679	318967,71	661653,00	
680	318961,24	661654,66	
681	318862,92	661686,45	
682	318857,44	661688,22	
683	318735,76	661727,23	
684	318694,33	661740,51	
685	318687,60	661742,90	
686	318674,51	661747,54	
687	318661,43	661752,18	
688	318651,41	661755,73	
689	318649,07	661756,85	
690	318622,09	661769,72	
691	318599,90	661780,31	
692	318530,10	661813,93	
693	318525,36	661816,21	
694	318469,21	661843,59	
695	318447,71	661854,07	
696	318356,79	661893,48	
697	318184,31	661970,35	
698	318084,41	662014,84	
699	318023,54	662041,37	
700	317993,10	662052,99	
701	317886,57	662093,66	
702	317866,17	662101,78	
703	317817,89	662120,98	
704	317749,60	662152,20	
705	317709,80	662171,30	
706	317710,09	662177,10	
707	317709,12	662181,75	
708	317698,27	662211,00	
709	317688,01	662234,64	
710	317669,40	662269,71	
711	317645,57	662322,22	
712	317624,66	662365,55	
713	317618,64	662378,02	
714	317591,51	662434,21	
715	317572,85	662473,90	
716	317565,55	662489,44	
717	317548,69	662528,38	
718	317541,14	662545,82	
719	317510,33	662608,79	

Nr	X	Y	Komentarz
720	317498,70	662637,08	
721	317484,37	662673,89	
722	317477,39	662689,78	
723	317466,54	662708,96	
724	317445,23	662746,17	
725	317437,29	662763,03	
726	317429,34	662779,88	
727	317413,10	662816,39	
728	317395,06	662856,98	
729	317381,35	662889,57	
730	317371,79	662913,77	
731	317369,21	662919,41	
732	317354,74	662950,97	
733	317346,82	662967,98	
734	317328,20	663007,93	
735	317311,15	663046,49	
736	317283,63	663106,94	
737	317271,49	663133,42	
738	317264,26	663149,18	
739	317244,88	663192,78	
740	317222,02	663243,93	
741	317200,12	663288,49	
742	317183,07	663323,57	
743	317159,24	663380,72	
744	317140,83	663420,83	
745	317117,97	663465,20	
746	317094,14	663516,55	
747	317088,13	663530,31	
748	317086,77	663539,80	
749	317090,65	663546,48	
750	317094,33	663550,17	
751	317101,11	663554,23	
752	317138,12	663566,25	
753	317156,91	663574,77	
754	317173,58	663583,10	
755	317205,55	663601,71	
756	317225,50	663617,01	
757	317241,20	663626,89	
758	317281,50	663649,95	
759	317324,13	663671,85	
760	317344,67	663681,92	
761	317374,89	663697,62	
762	317393,49	663709,05	

Nr	X	Y	Komentarz
763	317410,93	663722,80	
764	317436,70	663742,76	
765	317444,64	663750,51	
766	317453,76	663760,61	
767	317447,36	663767,56	
768	317441,54	663775,31	
769	317432,05	663796,43	
770	317428,15	663808,78	
771	317419,07	663837,51	
772	317394,46	663920,83	
773	317387,00	663955,48	
774	317381,48	663981,08	
775	317371,79	664013,83	
776	317358,03	664056,46	
777	317347,77	664093,27	
778	317334,59	664134,93	
779	317314,83	664193,64	
780	317301,07	664232,00	
781	317293,51	664246,34	
782	317282,47	664258,35	
783	317265,22	664269,40	
784	317260,38	664274,63	
785	317250,89	664287,42	
786	317235,58	664300,98	
787	317209,03	664320,35	
788	317175,51	664352,71	
789	317103,05	664415,88	
790	317056,16	664457,73	
791	317011,98	664496,87	
792	316998,03	664507,72	
793	316978,46	664525,74	
794	316933,51	664564,88	
795	316879,06	664613,90	
796	316829,27	664659,43	
797	316776,48	664706,03	
798	316837,46	664751,45	
799	316919,72	664811,87	
800	316932,96	664821,59	
801	316996,41	664868,17	
802	317079,65	664931,51	
803	317040,37	664984,25	
804	316974,42	665073,41	
805	316928,37	665136,26	

Nr	X	Y	Komentarz
806	316904,37	665169,02	
807	316843,30	665250,97	
808	316783,99	665330,57	
809	316754,92	665369,59	
810	316731,50	665402,18	
811	316712,19	665435,54	
812	316703,41	665453,88	
813	316694,82	665471,83	
814	316685,07	665499,73	
815	316675,31	665535,63	
816	316671,60	665553,58	
817	316669,46	665569,97	
818	316663,53	665637,27	
819	316659,70	665680,80	
820	316655,61	665730,32	
821	316652,68	665765,87	
822	316645,26	665851,72	
823	316634,92	665978,73	
824	316633,38	665996,40	
825	316626,34	666077,07	
826	316620,83	666143,32	
827	316614,48	666220,23	
828	316609,17	666284,89	
829	316548,65	667004,96	
830	316532,21	667205,17	
831	316523,12	667306,96	
832	316519,94	667344,50	
833	316515,76	667396,29	
834	316511,58	667448,07	
835	316505,52	667517,60	
836	316502,06	667557,98	
837	316496,72	667624,48	
838	316493,12	667666,60	
839	316489,80	667706,99	
840	316486,19	667749,54	
841	316484,75	667766,85	
842	316482,59	667788,05	
843	316479,99	667804,78	
844	316477,25	667818,92	
845	316474,51	667830,89	
846	316469,75	667848,20	
847	316467,80	667854,98	
848	316465,85	667861,76	

Nr	X	Y	Komentarz
849	316459,51	667879,50	
850	316453,45	667893,92	
851	316447,39	667907,63	
852	316441,33	667920,47	
853	316433,98	667934,60	
854	316425,32	667948,88	
855	316415,80	667963,16	
856	316407,29	667974,99	
857	316400,37	667984,22	
858	316388,83	667998,50	
859	316380,75	668007,88	
860	316370,94	668017,97	
861	316361,13	668027,20	
862	316348,30	668038,60	
863	316339,21	668046,24	
864	316319,59	668061,68	
865	316295,94	668079,71	
866	316257,86	668109,28	
867	315901,00	668383,48	
868	315874,89	668403,68	
869	315850,80	668422,14	
870	315844,99	668426,66	
871	315826,71	668440,89	
872	315804,64	668458,06	
873	315768,58	668485,46	
874	315746,23	668502,63	
875	315719,11	668523,11	
876	315704,11	668534,94	
877	315691,85	668544,17	
878	315651,46	668575,62	
879	315620,59	668598,98	
880	315595,35	668618,74	
881	315562,75	668643,55	
882	315541,26	668659,71	
883	315517,17	668678,17	
884	315495,24	668695,34	
885	315480,96	668706,16	
886	315470,43	668713,94	
887	315463,94	668718,56	
888	315448,80	668728,66	
889	315433,80	668737,17	
890	315419,52	668744,52	
891	315406,39	668750,73	

Nr	X	Y	Komentarz
892	315393,55	668755,92	
893	315383,46	668759,52	
894	315366,58	668764,43	
895	315355,33	668767,31	
896	315345,81	668769,48	
897	315335,28	668771,35	
898	315322,73	668772,51	
899	315308,02	668773,37	
900	315286,96	668773,80	
901	315267,05	668773,08	
902	315224,79	668769,33	
903	315178,34	668764,72	
904	315159,30	668762,70	
905	315140,84	668761,11	
906	315130,02	668760,82	
907	315121,08	668761,40	
908	315113,43	668762,41	
909	315104,49	668764,00	
910	315096,41	668766,30	
911	315088,05	668768,90	
912	315073,19	668774,09	
913	315039,73	668787,65	
914	315007,13	668801,21	
915	314986,21	668809,87	
916	314968,33	668817,22	
917	314944,81	668826,74	
918	314929,96	668833,23	
919	314919,72	668838,14	
920	314912,36	668841,89	
921	314890,15	668853,14	
922	314870,67	668863,81	
923	314832,74	668884,87	
924	314808,22	668899,01	
925	314798,12	668905,50	
926	314790,69	668911,70	
927	314783,26	668917,90	
928	314775,91	668926,27	
929	314772,55	668931,01	
930	314771,00	668933,19	
931	314766,82	668940,41	
932	314763,50	668947,33	
933	314760,04	668956,13	
934	314756,58	668966,80	

Nr	X	Y	Komentarz
935	314752,39	668982,67	
936	314751,40	668986,89	
937	314747,06	669005,31	
938	314740,13	669033,44	
939	314724,71	669092,64	
940	314723,98	669095,47	
941	314711,57	669143,35	
942	314703,50	669174,08	
943	314687,20	669234,37	
944	314667,87	669302,45	
945	314651,57	669359,72	
946	314643,06	669386,84	
947	314634,69	669410,92	
948	314628,35	669426,65	
949	314621,13	669443,09	
950	314609,88	669466,17	
951	314601,81	669480,74	
952	314594,30	669493,86	
953	314577,86	669519,25	
954	314562,86	669540,74	
955	314528,53	669591,23	
956	314452,08	669701,14	
957	314386,59	669798,07	
958	314347,36	669854,62	
959	314257,64	669983,86	
960	314231,68	670022,80	
961	314220,43	670038,38	
962	314107,34	670176,57	
963	314097,24	670191,28	
964	314091,19	670201,95	
965	314085,13	670213,78	
966	314077,63	670231,09	
967	314064,65	670264,55	
968	314049,07	670306,67	
969	314029,45	670359,46	
970	314004,35	670423,51	
971	313985,37	670472,97	
972	313959,64	670540,06	
973	313937,42	670598,04	
974	313915,14	670657,62	
975	313894,93	670711,57	
976	313894,37	670713,04	
977	313878,89	670752,89	

Nr	X	Y	Komentarz
978	313874,32	670763,93	
979	313864,22	670786,94	
980	313855,74	670804,85	
981	313849,15	670817,23	
982	313839,32	670833,38	
983	313832,99	670843,21	
984	313825,72	670852,90	
985	313818,19	670862,32	
986	313804,59	670877,80	
987	313802,72	670879,66	
988	313790,46	670891,80	
989	313778,21	670902,97	
990	313765,29	670913,61	
991	313748,19	670927,07	
992	313727,87	670942,55	
993	313706,33	670958,83	
994	313686,27	670973,64	
995	313653,43	670998,68	
996	313631,22	671015,64	
997	313608,34	671033,41	
998	313570,24	671061,94	
999	313544,80	671081,86	
1000	313534,30	671089,91	
1001	313428,07	671171,58	
1002	313414,26	671182,24	
1003	313372,64	671213,64	
1004	313324,86	671252,54	
1005	313151,21	671408,15	
1006	313127,79	671429,69	
1007	313107,06	671448,40	
1008	313081,62	671471,28	
1009	313056,99	671493,09	
1010	313031,28	671516,24	
1011	313007,86	671537,51	
1012	312983,90	671559,45	
1013	312973,27	671568,60	
1014	312947,83	671591,75	
1015	312934,64	671603,63	
1016	312932,88	671605,21	
1017	312927,23	671610,87	
1018	312922,79	671615,71	
1019	312920,10	671619,35	
1020	312918,62	671622,44	

Nr	X	Y	Komentarz
1021	312917,54	671626,61	
1022	312917,67	671629,71	
1023	312919,29	671633,88	
1024	312922,25	671638,86	
1025	312933,29	671655,29	
1026	312951,44	671683,21	
1027	312962,51	671700,07	
1028	312983,65	671732,29	
1029	313000,19	671757,93	
1030	313006,11	671770,20	
1031	313010,16	671780,49	
1032	313014,66	671794,63	
1033	313018,16	671807,77	
1034	313020,02	671818,73	
1035	313020,90	671826,29	
1036	313021,23	671835,05	
1037	313020,79	671845,02	
1038	313019,48	671856,31	
1039	313018,05	671864,20	
1040	313016,30	671871,65	
1041	313012,14	671883,70	
1042	313007,75	671895,42	
1043	313003,15	671905,94	
1044	312995,70	671922,15	
1045	312985,40	671943,41	
1046	312979,71	671955,90	
1047	312968,02	671980,42	
1048	312962,45	671980,37	
1049	312960,55	671980,35	
1050	312955,33	671981,39	
1051	312944,70	671986,19	
1052	312888,97	672015,47	
1053	312878,81	672020,81	
1054	312850,03	672035,40	
1055	312830,22	672043,53	
1056	312811,87	672048,54	
1057	312791,02	672054,17	
1058	312764,75	672062,72	
1059	312693,50	672088,78	
1060	312659,86	672101,09	
1061	312624,62	672115,68	
1062	312580,21	672137,79	
1063	312551,85	672154,26	

Nr	X	Y	Komentarz
1064	312539,75	672160,31	
1065	312527,45	672164,89	
1066	312517,23	672169,69	
1067	312503,05	672179,07	
1068	312491,38	672191,37	
1069	312485,33	672199,13	
1070	312479,70	672213,27	
1071	312472,40	672230,79	
1072	312468,44	672238,71	
1073	312461,77	672247,05	
1074	312444,46	672263,94	
1075	312423,79	672284,22	
1076	312388,37	672318,99	
1077	312361,26	672342,76	
1078	312309,96	672376,75	
1079	312221,34	672436,18	
1080	312199,24	672449,94	
1081	312189,85	672453,48	
1082	312178,18	672457,03	
1083	312163,37	672459,53	
1084	312140,85	672461,20	
1085	312117,29	672461,20	
1086	312081,01	672460,16	
1087	312066,83	672458,91	
1088	312052,65	672457,03	
1089	312025,75	672454,53	
1090	312010,74	672454,94	
1091	312002,39	672456,40	
1092	311994,47	672458,49	
1093	311978,62	672463,91	
1094	311956,31	672473,50	
1095	311900,22	672500,61	
1096	311865,61	672515,21	
1097	311834,95	672530,01	
1098	311809,93	672543,77	
1099	311764,06	672564,42	
1100	311740,49	672574,01	
1101	311717,14	672581,10	
1102	311708,80	672584,02	
1103	311699,00	672589,86	
1104	311670,01	672607,37	
1105	311655,21	672615,09	
1106	311646,87	672618,42	

Nr	X	Y	Komentarz
1107	311639,99	672619,68	
1108	311633,11	672620,93	
1109	311620,18	672621,76	
1110	311610,17	672623,64	
1111	311603,29	672626,14	
1112	311600,78	672626,35	
1113	311598,07	672624,68	
1114	311595,72	672629,87	
1115	311594,79	672635,67	
1116	311596,29	672643,72	
1117	311600,78	672657,38	
1118	311602,46	672666,74	
1119	311603,02	672673,66	
1120	311602,65	672680,02	
1121	311599,65	672694,80	
1122	311594,42	672713,52	
1123	311591,80	672720,07	
1124	311587,75	672728,59	
1125	311493,58	672652,45	
1126	311455,31	672622,42	
1127	311441,51	672613,22	
1128	311428,43	672606,68	
1129	311411,72	672600,62	
1130	311358,93	672588,03	
1131	311331,08	672580,65	
1132	311303,22	672573,26	
1133	311273,68	672566,72	
1134	311263,39	672565,27	
1135	311253,09	672563,81	
1136	311235,46	672563,81	
1137	311223,31	672563,81	
1138	311091,56	672571,32	
1139	311043,12	672574,47	
1140	311027,14	672574,71	
1141	311010,67	672572,77	
1142	310992,51	672569,14	
1143	310955,94	672559,70	
1144	310870,36	672539,47	
1145	310809,42	672525,06	
1146	310714,73	672503,75	
1147	310688,33	672495,76	
1148	310666,29	672488,01	
1149	310640,38	672476,87	

Nr	X	Y	Komentarz
1150	310601,96	672460,45	
1151	310563,54	672444,02	
1152	310394,43	672370,91	
1153	310220,87	672295,43	
1154	310139,81	672260,83	
1155	309941,29	672172,79	
1156	309755,67	672088,96	
1157	309739,12	672081,45	
1158	309621,73	672027,06	
1159	309571,51	672003,58	
1160	309554,87	671999,93	
1161	309547,14	671998,23	
1162	309492,16	671997,04	
1163	309483,39	671996,99	
1164	309392,89	671996,45	
1165	309240,43	671993,18	
1166	309197,04	671994,37	
1167	309160,79	671999,42	
1168	309116,21	672009,53	
1169	309071,03	672016,66	
1170	309036,86	672019,93	
1171	308943,24	672028,55	
1172	308932,54	672030,63	
1173	308926,60	672033,90	
1174	308900,44	672052,32	
1175	308876,67	672066,29	
1176	308855,87	672072,83	
1177	308811,58	672080,56	
1178	308780,38	672083,53	
1179	308762,84	672083,53	
1180	308731,92	672077,88	
1181	308605,61	672051,88	
1182	308577,80	672057,58	
1183	308558,92	672059,91	
1184	308533,02	672060,73	
1185	308529,55	672060,84	
1186	308488,76	672059,44	
1187	308465,69	672058,04	
1188	308453,57	672057,34	
1189	308446,58	672059,44	
1190	308439,12	672063,40	
1191	308430,49	672072,03	
1192	308418,14	672087,65	

Nr	X	Y	Komentarz
1193	308408,12	672096,74	
1194	308391,57	672106,06	
1195	308366,63	672120,28	
1196	308347,75	672127,74	
1197	308337,26	672133,10	
1198	308318,14	672147,32	
1199	308303,46	672160,37	
1200	308293,67	672171,56	
1201	308245,19	672251,27	
1202	308220,48	672291,36	
1203	308203,00	672329,12	
1204	308184,35	672367,35	
1205	308177,13	672385,30	
1206	308169,20	672414,20	
1207	308158,48	672446,37	
1208	308145,20	672478,76	
1209	308133,54	672504,17	
1210	308124,67	672522,47	
1211	308124,98	672534,58	
1212	308146,70	672585,74	
1213	308159,08	672610,77	
1214	308163,48	672621,77	
1215	308165,13	672632,22	
1216	308164,86	672644,60	
1217	308161,56	672664,40	
1218	308154,13	672700,98	
1219	308141,20	672748,29	
1220	308132,95	672779,92	
1221	308130,20	672802,19	
1222	308127,45	672849,50	
1223	308124,70	672894,61	
1224	308126,08	672918,81	
1225	308131,30	672949,07	
1226	308132,13	672970,24	
1227	308132,13	673004,62	
1228	308130,20	673033,50	
1229	308130,48	673095,39	
1230	308128,55	673141,32	
1231	308130,20	673178,18	
1232	308132,13	673214,76	
1233	308139,83	673260,41	
1234	308143,03	673281,23	
1235	308155,50	673362,18	

Nr	X	Y	Komentarz
1236	308165,41	673424,34	
1237	308176,41	673456,52	
1238	308189,06	673501,62	
1239	308193,19	673522,25	
1240	308193,19	673527,62	
1241	308193,19	673530,30	
1242	308193,19	673532,98	
1243	308192,64	673550,03	
1244	308194,84	673572,59	
1245	308203,64	673612,74	
1246	308207,52	673638,40	
1247	308213,91	673678,47	
1248	308221,47	673707,91	
1249	308229,03	673737,35	
1250	308236,80	673758,89	
1251	308239,37	673766,00	
1252	308254,62	673794,87	
1253	308276,77	673836,81	
1254	308290,30	673867,84	
1255	308315,76	673931,50	
1256	308324,55	673959,48	
1257	308341,47	674013,30	
1258	308350,77	674042,90	
1259	308271,78	674044,65	
1260	308212,62	674045,57	
1261	308152,54	674042,36	
1262	308089,71	674042,36	
1263	308082,83	674043,74	
1264	308079,16	674046,95	
1265	308070,45	674061,62	
1266	308044,54	674107,82	
1267	308015,41	674159,77	
1268	307965,43	674243,24	
1269	307902,14	674355,14	
1270	307872,33	674406,96	
1271	307839,31	674467,96	
1272	307835,18	674474,84	
1273	307831,51	674479,43	
1274	307825,55	674484,01	
1275	307807,43	674496,16	
1276	307743,00	674538,59	
1277	307725,34	674548,22	
1278	307715,71	674552,12	

Nr	X	Y	Komentarz
1279	307708,60	674553,72	
1280	307700,80	674554,64	
1281	307692,78	674554,64	
1282	307678,10	674553,49	
1283	307625,82	674543,86	
1284	307586,38	674537,67	
1285	307538,54	674528,70	
1286	307490,69	674519,73	
1287	307492,28	674524,33	
1288	307494,68	674538,23	
1289	307496,59	674551,64	
1290	307498,51	674573,68	
1291	307503,30	674617,76	
1292	307507,76	674663,12	
1293	307428,30	674656,74	
1294	307397,37	674654,81	
1295	307356,38	674651,33	
1296	307281,94	674645,91	
1297	307222,59	674641,47	
1298	307160,14	674637,02	
1299	307126,11	674634,51	
1300	307077,39	674631,03	
1301	307017,07	674626,77	
1302	306996,38	674625,23	
1303	306935,09	674620,59	
1304	306887,73	674617,30	
1305	306860,27	674615,37	
1306	306839,00	674614,40	
1307	306809,04	674613,43	
1308	306776,85	674613,82	
1309	306689,90	674615,54	
1310	306681,24	674615,75	
1311	306614,34	674616,91	
1312	306565,43	674617,69	
1313	306490,31	674619,41	
1314	306472,63	674619,81	
1315	306415,21	674620,78	
1316	306323,76	674622,33	
1317	306287,41	674623,10	
1318	306215,10	674624,26	
1319	306153,42	674625,61	
1320	306109,15	674626,19	
1321	306061,98	674627,55	

Nr	X	Y	Komentarz
1322	306036,07	674628,51	
1323	306026,60	674629,48	
1324	306017,12	674630,45	
1325	305994,31	674633,54	
1326	305976,91	674636,44	
1327	305957,38	674640,69	
1328	305939,59	674645,33	
1329	305923,74	674650,17	
1330	305905,37	674656,55	
1331	305891,45	674661,57	
1332	305869,60	674670,85	
1333	305853,56	674678,20	
1334	305832,10	674689,03	
1335	305813,73	674699,66	
1336	305806,86	674703,97	
1337	305799,13	674699,31	
1338	305790,63	674694,54	
1339	305778,82	674688,53	
1340	305763,69	674682,11	
1341	305743,79	674674,65	
1342	305730,11	674670,71	
1343	305726,56	674670,05	
1344	305717,88	674668,43	
1345	305707,10	674667,81	
1346	305694,88	674668,43	
1347	305645,75	674678,17	
1348	305564,92	674695,37	
1349	305542,95	674699,31	
1350	305510,20	674705,32	
1351	305492,38	674708,22	
1352	305479,53	674708,22	
1353	305466,88	674706,36	
1354	305454,24	674702,84	
1355	305425,18	674690,78	
1356	305322,46	674648,93	
1357	305321,63	674648,59	
1358	305255,25	674621,03	
1359	305218,47	674615,95	
1360	305180,42	674615,95	
1361	305149,99	674627,37	
1362	305069,08	674715,24	
1363	305070,37	674694,57	
1364	305069,86	674689,00	

Nr	X	Y	Komentarz
1365	305066,62	674667,88	
1366	305062,08	674643,14	
1367	305049,90	674588,72	
1368	305045,11	674564,24	
1369	305043,04	674548,43	
1370	305041,74	674535,99	
1371	305041,09	674519,28	
1372	305040,44	674496,73	
1373	305039,02	674481,45	
1374	305036,95	674467,20	
1375	305035,26	674458,00	
1376	305033,19	674449,70	
1377	305029,30	674435,71	
1378	305023,73	674419,26	
1379	305014,14	674394,25	
1380	304991,34	674338,41	
1381	304977,35	674302,01	
1382	304953,90	674245,13	
1383	304931,36	674189,68	
1384	304919,31	674159,43	
1385	304907,26	674129,17	
1386	304892,75	674092,77	
1387	304862,56	674019,18	
1388	304846,49	673978,37	
1389	304805,81	673878,35	
1390	304783,76	673823,75	
1391	304641,40	673471,52	
1392	304576,14	673308,39	
1393	304560,78	673270,96	
1394	304518,71	673168,47	
1395	304430,11	672946,67	
1396	304428,12	672941,81	
1397	304314,01	672662,54	
1398	304230,92	672459,07	
1399	304194,25	672369,86	
1400	304185,09	672346,03	
1401	304173,48	672306,31	
1402	304154,54	672243,38	
1403	304142,32	672198,16	
1404	304120,71	672117,47	
1405	304108,57	672072,76	
1406	304102,71	672051,36	
1407	304096,85	672029,96	

Nr	X	Y	Komentarz
1408	304132,49	672032,64	
1409	304173,75	672037,03	
1410	304196,14	672039,41	
1411	304225,66	672040,33	
1412	304293,91	672046,48	
1413	304327,12	672048,33	
1414	304330,81	672036,95	
1415	304336,35	672010,55	
1416	304343,85	671969,58	
1417	304347,89	671948,23	
1418	304357,69	671920,54	
1419	304361,73	671910,44	
1420	304365,77	671900,34	
1421	304376,16	671879,57	
1422	304384,81	671869,19	
1423	304410,78	671849,57	
1424	304452,32	671823,60	
1425	304496,75	671796,49	
1426	304572,91	671748,60	
1427	304627,72	671715,13	
1428	304651,38	671699,55	
1429	304660,61	671692,63	
1430	304666,95	671683,98	
1431	304677,92	671664,36	
1432	304694,07	671629,16	
1433	304714,27	671589,35	
1434	304731,00	671557,62	
1435	304744,27	671536,85	
1436	304770,81	671508,57	
1437	304801,97	671484,92	
1438	304835,43	671462,42	
1439	304871,78	671441,07	
1440	304904,67	671413,95	
1441	304947,94	671367,21	
1442	304979,68	671340,10	
1443	304992,95	671332,02	
1444	305006,22	671329,71	
1445	305032,18	671330,86	
1446	305096,23	671333,17	
1447	305105,26	671333,52	
1448	305118,74	671331,92	
1449	305130,29	671329,03	
1450	305140,87	671326,14	

Nr	X	Y	Komentarz
1451	305159,16	671316,84	
1452	305181,95	671303,68	
1453	305201,52	671294,06	
1454	305204,09	671293,18	
1455	305296,62	671224,00	
1456	305370,13	671136,96	
1457	305386,23	671131,88	
1458	305401,05	671123,83	
1459	305415,03	671110,27	
1460	305429,01	671092,06	
1461	305436,19	671080,42	
1462	305456,97	671046,73	
1463	305471,37	671018,35	
1464	305484,93	670986,16	
1465	305504,83	670948,88	
1466	305512,88	670935,75	
1467	305522,20	670926,43	
1468	305528,56	670917,96	
1469	305537,88	670898,47	
1470	305551,85	670879,41	
1471	305572,19	670846,37	
1472	305578,76	670839,17	
1473	305585,32	670831,97	
1474	305598,87	670819,68	
1475	305607,87	670814,55	
1476	305622,18	670808,52	
1477	305613,77	670780,48	
1478	305603,96	670738,43	
1479	305603,35	670734,55	
1480	305593,78	670671,19	
1481	305584,33	670592,66	
1482	305568,87	670518,26	
1483	305568,21	670514,86	
1484	305526,16	670425,85	
1485	305519,15	670413,94	
1486	305510,74	670405,53	
1487	305489,02	670388,01	
1488	305460,98	670362,78	
1489	305453,09	670354,42	
1490	305449,07	670350,16	
1491	305439,96	670334,04	
1492	305428,74	670302,50	
1493	305419,63	670269,57	

Nr	X	Y	Komentarz
1494	305415,43	670246,44	
1495	305416,83	670231,02	
1496	305420,33	670204,39	
1497	305429,44	670166,54	
1498	305434,35	670140,61	
1499	305435,75	670128,70	
1500	305437,15	670116,78	
1501	305434,35	670079,63	
1502	305435,03	670043,54	
1503	305439,06	670012,16	
1504	305441,97	669996,27	
1505	305442,54	669993,12	
1506	305444,96	669977,84	
1507	305448,71	669964,96	
1508	305451,93	669949,14	
1509	305456,22	669925,27	
1510	305461,85	669904,35	
1511	305472,31	669873,24	
1512	305479,29	669852,06	
1513	305484,92	669837,58	
1514	305492,69	669820,41	
1515	305499,67	669807,00	
1516	305510,66	669790,37	
1517	305518,64	669779,28	
1518	305536,41	669756,31	
1519	305546,60	669742,37	
1520	305551,70	669734,59	
1521	305554,91	669728,42	
1522	305557,06	669721,99	
1523	305560,55	669710,45	
1524	305564,57	669697,31	
1525	305571,54	669678,27	
1526	305576,37	669667,81	
1527	305583,61	669656,01	
1528	305592,19	669638,85	
1529	305600,77	669620,61	
1530	305610,16	669602,38	
1531	305616,60	669589,23	
1532	305623,84	669580,12	
1533	305628,13	669574,48	
1534	305630,27	669569,66	
1535	305631,08	669563,76	
1536	305630,81	669556,25	

Nr	X	Y	Komentarz
1537	305628,93	669544,18	
1538	305627,86	669532,65	
1539	305628,93	669518,70	
1540	305631,08	669483,84	
1541	305633,76	669457,02	
1542	305634,57	669431,27	
1543	305632,15	669393,46	
1544	305631,62	669378,98	
1545	305630,54	669369,86	
1546	305628,40	669361,01	
1547	305627,06	669347,06	
1548	305627,06	669334,72	
1549	305626,52	669318,90	
1550	305625,45	669299,32	
1551	305622,50	669280,55	
1552	305619,01	669256,15	
1553	305616,39	669234,17	
1554	305618,21	669225,04	
1555	305619,55	669214,85	
1556	305619,28	669197,68	
1557	305617,94	669180,52	
1558	305617,13	669165,23	
1559	305616,60	669147,53	
1560	305614,18	669127,42	
1561	305609,09	669074,05	
1562	305605,87	669038,91	
1563	305605,33	669026,04	
1564	305606,67	669016,92	
1565	305609,62	669004,59	
1566	305615,26	668981,52	
1567	305619,55	668965,43	
1568	305623,57	668953,90	
1569	305632,42	668937,00	
1570	305646,37	668910,45	
1571	305655,75	668892,75	
1572	305656,83	668886,05	
1573	305657,09	668875,05	
1574	305657,90	668862,18	
1575	305658,97	668852,53	
1576	305661,92	668831,34	
1577	305663,80	668823,29	
1578	305668,09	668812,83	
1579	305679,08	668794,86	

Nr	X	Y	Komentarz
1580	305690,08	668778,51	
1581	305694,91	668770,19	
1582	305698,13	668762,95	
1583	305698,80	668760,00	
1584	305699,47	668757,05	
1585	305701,08	668748,20	
1586	305703,49	668739,35	
1587	305706,71	668729,70	
1588	305709,66	668721,65	
1589	305714,49	668713,07	
1590	305721,99	668699,39	
1591	305736,21	668674,72	
1592	305750,15	668647,09	
1593	305759,00	668628,05	
1594	305764,37	668613,84	
1595	305769,46	668599,09	
1596	305775,63	668583,27	
1597	305781,53	668572,81	
1598	305787,57	668563,96	
1599	305793,60	668555,11	
1600	305801,38	668546,26	
1601	305808,89	668538,48	
1602	305814,25	668532,31	
1603	305818,01	668526,41	
1604	305820,69	668520,24	
1605	305822,83	668511,12	
1606	305823,37	668499,05	
1607	305821,76	668481,62	
1608	305820,96	668470,90	
1609	305822,30	668456,68	
1610	305825,51	668438,98	
1611	305827,93	668427,18	
1612	305831,15	668416,19	
1613	305834,90	668407,87	
1614	305839,73	668400,36	
1615	305843,48	668393,39	
1616	305845,63	668388,03	
1617	305847,24	668381,32	
1618	305848,85	668372,74	
1619	305852,33	668360,13	
1620	305856,36	668348,07	
1621	305863,33	668325,00	
1622	305865,47	668312,93	

Nr	X	Y	Komentarz
1623	305868,96	668297,38	
1624	305872,72	668281,02	
1625	305874,59	668265,20	
1626	305875,83	668254,32	
1627	305881,57	668236,77	
1628	305890,15	668211,29	
1629	305893,63	668191,98	
1630	305897,12	668177,50	
1631	305901,95	668160,07	
1632	305906,51	668143,17	
1633	305912,41	668128,42	
1634	305916,16	668112,06	
1635	305918,31	668091,68	
1636	305918,84	668067,81	
1637	305918,31	668043,67	
1638	305914,82	668016,05	
1639	305909,99	668001,30	
1640	305907,58	667992,72	
1641	305907,04	667981,99	
1642	305908,12	667972,60	
1643	305907,58	667949,54	
1644	305908,92	667932,64	
1645	305911,87	667916,82	
1646	305914,82	667898,58	
1647	305915,89	667881,69	
1648	305915,36	667859,70	
1649	305913,48	667844,14	
1650	305912,41	667829,39	
1651	305911,07	667816,52	
1652	305908,65	667800,16	
1653	305903,56	667780,31	
1654	305899,00	667754,30	
1655	305896,32	667732,04	
1656	305896,05	667711,12	
1657	305896,85	667695,03	
1658	305896,32	667686,45	
1659	305893,10	667677,87	
1660	305890,42	667667,14	
1661	305886,39	667655,61	
1662	305880,76	667640,32	
1663	305877,01	667629,86	
1664	305874,25	667622,05	
1665	305860,43	667621,98	

Nr	X	Y	Komentarz
1666	305811,45	667620,99	
1667	305714,02	667621,62	
1668	305714,00	667620,00	
1669	305683,06	667617,44	
1670	305551,01	667617,31	
1671	305485,48	667617,25	
1672	305468,79	667617,23	
1673	305299,03	667617,47	
1674	305240,05	667617,54	
1675	305131,80	667617,34	
1676	305054,26	667617,19	
1677	305041,86	667617,17	
1678	305038,07	667617,16	
1679	304985,98	667617,37	
1680	304930,25	667617,57	
1681	304823,22	667617,61	
1682	304827,24	667611,85	
1683	304843,31	667588,85	
1684	304858,86	667566,61	
1685	304880,10	667536,23	
1686	304889,14	667523,29	
1687	304905,61	667499,72	
1688	304923,58	667474,02	
1689	304931,29	667462,99	
1690	304939,00	667451,95	
1691	304953,22	667431,61	
1692	304966,48	667412,64	
1693	304978,67	667395,20	
1694	304979,96	667393,47	
1695	304995,50	667372,71	
1696	305014,11	667347,84	
1697	305032,66	667323,04	
1698	305046,17	667305,00	
1699	305081,16	667258,23	
1700	305090,49	667245,78	
1701	305115,95	667211,74	
1702	305132,63	667189,46	
1703	305133,49	667188,18	
1704	305142,62	667174,60	
1705	305147,76	667167,11	
1706	305152,79	667159,67	
1707	305154,48	667157,17	
1708	305158,55	667151,17	

Nr	X	Y	Komentarz
1709	305173,87	667128,52	
1710	305195,35	667096,78	
1711	305211,47	667072,95	
1712	305220,67	667059,37	
1713	305223,24	667055,56	
1714	305236,46	667036,03	
1715	305250,83	667014,81	
1716	305269,09	666987,82	
1717	305214,60	666964,13	
1718	305151,83	666940,99	
1719	305182,97	666908,68	
1720	305274,41	666813,77	
1721	305291,22	666796,33	
1722	305323,59	666762,93	
1723	305352,62	666732,97	
1724	305368,09	666717,01	
1725	305378,87	666705,88	
1726	305395,76	666688,45	
1727	305400,29	666683,79	
1728	305408,27	666675,29	
1729	305421,18	666661,55	
1730	305456,40	666624,07	
1731	305463,40	666616,62	
1732	305479,24	666599,75	
1733	305492,52	666585,62	
1734	305509,69	666567,36	
1735	305525,80	666550,21	
1736	305532,78	666542,78	
1737	305546,04	666528,67	
1738	305551,43	666522,95	
1739	305557,38	666516,61	
1740	305568,06	666505,25	
1741	305585,87	666486,30	
1742	305585,95	666486,10	
1743	305590,63	666474,13	
1744	305594,98	666462,95	
1745	305601,21	666446,96	
1746	305612,94	666416,90	
1747	305626,65	666381,78	
1748	305639,80	666348,09	
1749	305642,10	666342,25	
1750	305649,76	666322,78	
1751	305673,52	666262,46	

Nr	X	Y	Komentarz
1752	305681,27	666242,79	
1753	305691,04	666217,97	
1754	305699,41	666196,69	
1755	305697,97	666196,29	
1756	305708,35	666173,39	
1757	305708,58	666173,44	
1758	305715,25	666156,49	
1759	305830,67	666148,22	
1760	305857,48	666146,29	
1761	305903,27	666143,01	
1762	305949,06	666139,72	
1763	305959,70	666138,94	
1764	305994,76	666136,40	
1765	306031,93	666133,70	
1766	306079,15	666130,27	
1767	306088,23	666129,61	
1768	306099,10	666128,50	
1769	306139,96	666124,32	
1770	306252,72	666129,31	
1771	306258,91	666129,14	
1772	306358,18	666126,48	
1773	306441,93	666124,24	
1774	306482,02	666123,41	
1775	306522,11	666122,58	
1776	306527,04	666122,49	
1777	306543,10	666122,16	
1778	306597,96	666121,03	
1779	306650,80	666119,94	
1780	306682,04	666119,30	
1781	306701,47	666126,59	
1782	306864,75	666187,85	
1783	306869,40	666189,54	
1784	306896,79	666199,47	
1785	307098,28	666278,92	
1786	307111,80	666283,88	
1787	307113,15	666280,12	
1788	307287,14	665792,23	
1789	307294,36	665795,29	
1790	307304,33	665799,53	
1791	307315,28	665804,18	
1792	307325,40	665808,47	
1793	307326,74	665799,21	
1794	307326,91	665798,03	

Nr	X	Y	Komentarz
1795	307338,38	665803,62	
1796	307343,95	665806,34	
1797	307364,12	665816,43	
1798	307379,04	665824,76	
1799	307397,46	665838,36	
1800	307417,20	665852,83	
1801	307431,46	665864,68	
1802	307445,71	665876,52	
1803	307478,17	665907,22	
1804	307512,82	665941,00	
1805	307623,36	666045,83	
1806	307640,03	666062,06	
1807	307646,61	666067,55	
1808	307837,86	666186,64	
1809	307854,96	666194,09	
1810	307868,12	666198,48	
1811	307894,88	666205,06	
1812	307941,38	666213,83	
1813	308090,95	666242,78	
1814	308189,21	666262,08	
1815	308207,48	666265,60	
1816	308312,47	666285,77	
1817	308354,57	666294,54	
1818	308372,56	666300,25	
1819	308397,56	666309,02	
1820	308423,00	666319,55	
1821	308447,57	666330,51	
1822	308546,26	666374,81	
1823	308606,83	666403,27	
1824	308611,62	666405,52	
1825	308638,81	666418,24	
1826	308656,36	666425,26	
1827	308663,20	666430,37	
1828	308639,80	666469,05	
1829	308620,54	666500,90	
1830	308676,41	666529,82	
1831	308666,45	666547,24	
1832	308662,65	666552,36	
1833	308654,87	666562,86	
1834	308646,20	666574,58	
1835	308630,61	666595,63	
1836	308629,47	666597,35	
1837	308624,45	666604,97	

Nr	X	Y	Komentarz
1838	308612,42	666623,24	
1839	308596,47	666647,50	
1840	308596,01	666648,21	
1841	308580,05	666672,88	
1842	308579,97	666672,99	
1843	308572,29	666683,26	
1844	308554,12	666695,99	
1845	308546,48	666701,35	
1846	308519,38	666718,91	
1847	308478,60	666739,52	
1848	308468,48	666744,49	
1849	308430,71	666763,04	
1850	308382,44	666786,75	
1851	308389,75	666786,56	
1852	308467,53	666848,77	
1853	308574,33	666855,35	
1854	308589,54	666854,21	
1855	308631,33	666851,07	
1856	308656,49	666849,18	
1857	308667,55	666852,53	
1858	308698,42	666861,86	
1859	308725,53	666870,08	
1860	308745,44	666876,10	
1861	308752,09	666895,91	
1862	308743,92	666941,92	
1863	308763,95	667007,13	
1864	308769,92	667183,67	
1865	308653,42	667305,29	
1866	308641,18	667321,30	
1867	308628,93	667337,30	
1868	308608,77	667384,51	
1869	308582,03	667462,32	
1870	308552,28	667503,72	
1871	308539,26	667521,81	
1872	308554,24	667526,81	
1873	308529,78	667563,12	
1874	308507,32	667601,56	
1875	308471,13	667709,62	
1876	308459,60	667744,03	
1877	308458,63	667781,75	
1878	308470,04	667863,76	
1879	308470,50	667886,19	
1880	308479,91	667882,98	

Nr	X	Y	Komentarz
1881	308489,33	667879,77	
1882	308717,10	668087,56	
1883	308859,02	667941,54	
1884	308854,58	667755,10	
1885	308848,00	667478,58	
1886	308854,53	667473,14	
1887	308861,06	667467,71	
1888	308926,64	667413,12	
1889	308948,99	667394,53	
1890	308985,90	667363,64	
1891	309050,58	667309,51	
1892	309165,64	667120,41	
1893	309177,80	667021,30	
1894	309181,18	666993,79	
1895	309183,98	666997,56	
1896	309193,92	667010,91	
1897	309203,85	667024,26	
1898	309215,03	667039,27	
1899	309245,70	667079,01	
1900	309258,24	667095,26	
1901	309264,77	667104,68	
1902	309282,58	667130,41	
1903	309301,68	667157,98	
1904	309313,57	667175,15	
1905	309356,61	667213,94	
1906	309375,65	667231,10	
1907	309402,12	667253,46	
1908	309416,62	667263,46	
1909	309439,63	667279,32	
1910	309472,42	667301,92	
1911	309480,07	667307,19	
1912	309485,47	667309,06	
1913	309519,43	667265,29	
1914	309605,09	667154,89	
1915	309581,12	667136,65	
1916	309562,37	667122,37	
1917	309565,90	667117,74	
1918	309566,92	667116,40	
1919	309573,49	667107,78	
1920	309576,61	667103,69	
1921	309591,62	667115,90	
1922	309611,92	667132,42	
1923	309613,93	667134,04	

Nr	X	Y	Komentarz
1924	309615,89	667135,61	
1925	309619,95	667138,87	
1926	309648,35	667161,69	
1927	309654,42	667166,56	
1928	309655,05	667158,01	
1929	309689,66	667090,98	
1930	309690,90	667088,39	
1931	309695,72	667078,40	
1932	309699,40	667070,76	
1933	309704,67	667059,82	
1934	309708,08	667052,74	
1935	309711,44	667045,77	
1936	309711,68	667039,97	
1937	309705,01	667013,28	
1938	309699,85	667000,98	
1939	309681,93	666957,97	
1940	309674,14	666920,64	
1941	309658,82	666827,93	
1942	309653,63	666800,03	
1943	309611,65	666674,09	
1944	309611,78	666662,60	
1945	309622,72	666645,92	
1946	309636,67	666621,17	
1947	309641,14	666613,15	
1948	309668,63	666510,89	
1949	309710,42	666355,38	
1950	309731,00	666360,23	
1951	309778,95	666363,74	
1952	309810,00	666365,29	
1953	309841,04	666366,83	
1954	309843,34	666360,65	
1955	309854,54	666361,26	
1956	309873,14	666364,03	
1957	309888,18	666366,80	
1958	309898,86	666370,76	
1959	309913,11	666377,88	
1960	309949,52	666396,88	
1961	309974,65	666410,16	
1962	310019,18	666433,69	
1963	310054,41	666453,48	
1964	310066,67	666459,41	
1965	310072,81	666461,39	
1966	310078,94	666463,37	

Nr	X	Y	Komentarz
1967	310087,26	666465,35	
1968	310094,38	666465,75	
1969	310101,04	666464,24	
1970	310103,09	666463,77	
1971	310121,69	666457,44	
1972	310160,08	666443,98	
1973	310163,63	666442,73	
1974	310202,93	666428,89	
1975	310209,75	666426,49	
1976	310194,42	666383,03	
1977	310193,17	666379,46	
1978	310149,33	666254,14	
1979	310129,44	666198,70	
1980	310066,72	666023,88	
1981	310063,03	666012,91	
1982	310052,75	665982,38	
1983	310046,37	665962,02	
1984	310043,17	665948,85	
1985	310040,38	665932,49	
1986	310039,59	665923,12	
1987	310038,79	665913,74	
1988	310038,79	665893,48	
1989	310040,78	665786,24	
1990	310041,58	665744,93	
1991	310043,17	665588,50	
1992	310044,17	665536,41	
1993	310044,77	665505,50	
1994	310044,77	665448,03	
1995	310046,96	665331,33	
1996	310048,36	665256,88	
1997	310049,56	665219,37	
1998	310051,56	665198,62	
1999	310054,35	665183,05	
2000	310057,54	665168,69	
2001	310061,93	665155,92	
2002	310065,61	665146,99	
2003	310067,52	665142,35	
2004	310079,49	665118,81	
2005	310153,63	664991,70	
2006	310256,35	664817,54	
2007	310329,84	664693,88	
2008	310361,98	664639,70	
2009	310393,40	664587,25	

Nr	X	Y	Komentarz
2010	310402,33	664571,29	
2011	310418,29	664538,17	
2012	310436,25	664497,40	
2013	310437,45	664494,67	
2014	310474,56	664413,26	
2015	310490,92	664376,55	
2016	310494,12	664369,57	
2017	310497,31	664362,58	
2018	310514,87	664336,64	
2019	310544,92	664298,46	
2020	310630,19	664191,78	
2021	310636,18	664184,00	
2022	310642,17	664176,22	
2023	310649,35	664165,85	
2024	310657,33	664151,48	
2025	310664,91	664135,12	
2026	310680,88	664100,00	
2027	310720,38	664013,01	
2028	310766,67	663910,45	
2029	310844,89	663738,45	
2030	310890,38	663637,09	
2031	310921,91	663567,25	
2032	310930,29	663547,30	
2033	310935,48	663530,54	
2034	310940,27	663512,58	
2035	310943,86	663497,02	
2036	310944,46	663489,04	
2037	310945,05	663481,06	
2038	310945,45	663461,50	
2039	310938,85	663393,46	
2040	310931,54	663310,44	
2041	310924,21	663225,61	
2042	310960,53	663224,43	
2043	310976,31	663223,89	
2044	311018,32	663222,47	
2045	311020,61	663218,18	
2046	311025,21	663209,52	
2047	311032,10	663196,57	
2048	311032,21	663194,76	
2049	311033,47	663171,25	
2050	311034,22	663157,28	
2051	311034,40	663150,60	
2052	311034,93	663130,74	

Nr	X	Y	Komentarz
2053	311035,48	663109,53	
2054	311035,45	663108,95	
2055	311034,07	663088,78	
2056	311027,41	663065,07	
2057	311020,16	663039,27	
2058	311016,87	663027,58	
2059	311013,01	663013,81	
2060	311012,49	663011,96	
2061	311003,10	662969,23	
2062	310999,19	662951,45	
2063	310998,62	662943,51	
2064	310998,43	662940,99	
2065	310998,17	662937,43	
2066	311052,32	662947,23	
2067	311054,62	662947,65	
2068	311057,92	662948,25	
2069	311191,47	662995,94	
2070	311266,22	663022,63	
2071	311308,05	662868,65	
2072	311380,49	662593,70	
2073	311443,87	662341,80	
2074	311536,07	661996,88	
2075	311606,87	661723,58	
2076	311743,52	661168,74	
2077	311819,25	660878,98	
2078	311871,94	660674,82	
2079	311994,70	660223,46	
2080	311926,82	660227,82	
2081	311920,29	660221,23	
2082	311912,01	660222,50	
2083	311886,94	660235,40	
2084	311836,90	660270,85	
2085	311817,15	660276,71	
2086	311791,23	660280,63	
2087	311756,09	660281,76	
2088	311711,21	660279,12	
2089	311647,55	660271,75	
2090	311593,64	660260,81	
2091	311572,26	660258,60	
2092	311559,28	660259,37	
2093	311547,45	660263,52	
2094	311533,73	660271,46	
2095	311503,42	660293,59	

Nr	X	Y	Komentarz
2096	311489,95	660305,55	
2097	311470,20	660285,41	
2098	311455,54	660276,26	
2099	311443,15	660272,96	
2100	311424,16	660275,37	
2101	311411,85	660280,20	
2102	311400,52	660287,89	
2103	311350,03	660335,96	
2104	311336,91	660346,52	
2105	311316,97	660356,34	
2106	311296,98	660360,74	
2107	311284,02	660359,07	
2108	311262,64	660344,65	
2109	311251,44	660340,89	
2110	311279,34	660271,12	
2111	311338,18	660123,35	
2112	311378,97	660003,65	
2113	311381,49	659996,26	
2114	311383,22	659983,51	
2115	311383,65	659980,41	
2116	311388,24	659949,21	
2117	311386,97	659881,97	
2118	311389,67	659809,65	
2119	311394,52	659679,56	
2120	311396,46	659627,30	
2121	311396,69	659621,30	
2122	311396,88	659616,28	
2123	311397,64	659595,90	
2124	311398,35	659568,99	
2125	311402,65	659449,04	
2126	311403,97	659412,24	
2127	311404,65	659393,26	
2128	311404,96	659384,35	
2129	311405,27	659375,84	
2130	311405,97	659356,35	
2131	311406,48	659342,02	
2132	311406,71	659335,87	
2133	311405,16	659327,79	
2134	311401,07	659306,54	
2135	311399,47	659298,19	
2136	311397,90	659290,01	
2137	311396,11	659280,70	
2138	311394,37	659271,64	

Nr	X	Y	Komentarz
2139	311393,49	659267,02	
2140	311392,60	659262,39	
2141	311390,77	659252,93	
2142	311387,04	659233,46	
2143	311383,34	659214,19	
2144	311380,25	659198,11	
2145	311377,23	659182,33	
2146	311376,50	659178,53	
2147	311373,98	659165,55	
2148	311366,28	659125,59	
2149	311364,94	659118,69	
2150	311367,30	659110,87	
2151	311371,26	659097,71	
2152	311385,96	659068,44	
2153	311391,29	659057,83	
2154	311403,40	659049,00	
2155	311409,99	659044,20	
2156	311422,03	659035,42	
2157	311426,71	659033,26	
2158	311442,11	659026,10	
2159	311462,04	659016,85	
2160	311483,15	659007,04	
2161	311507,17	658995,89	
2162	311524,15	658988,01	
2163	311529,20	658985,66	
2164	311539,06	658981,07	
2165	311545,68	658977,98	
2166	311554,80	658973,60	
2167	311571,30	658965,66	
2168	311587,06	658958,08	
2169	311599,53	658952,09	
2170	311602,45	658950,68	
2171	311619,52	658945,52	
2172	311631,26	658945,30	
2173	311671,92	658944,55	
2174	311688,06	658942,99	
2175	311700,96	658944,85	
2176	311701,58	658930,95	
2177	311706,15	658919,49	
2178	311715,04	658903,95	
2179	311723,88	658888,50	
2180	311743,95	658853,43	
2181	311751,91	658839,53	

Nr	X	Y	Komentarz
2182	311755,71	658832,90	
2183	311759,42	658826,40	
2184	311767,39	658812,50	
2185	311770,64	658806,82	
2186	311774,82	658799,51	
2187	311789,59	658773,70	
2188	311805,84	658745,32	
2189	311819,02	658722,30	
2190	311838,56	658688,14	
2191	311840,26	658685,67	
2192	311868,28	658638,20	
2193	311911,27	658560,15	
2194	311924,91	658534,96	
2195	311940,07	658498,00	
2196	311941,37	658494,84	
2197	311945,42	658484,95	
2198	311950,59	658456,60	
2199	311951,16	658439,27	
2200	311985,49	658375,73	
2201	312040,75	658267,81	
2202	312043,27	658264,77	
2203	312043,11	658228,82	
2204	312043,27	658217,56	
2205	312043,76	658183,16	
2206	312044,40	658125,19	
2207	312046,35	658094,43	
2208	312048,61	658067,23	
2209	312050,56	658040,67	
2210	312053,47	658002,79	
2211	312056,38	657977,21	
2212	312060,92	657949,03	
2213	312065,78	657917,95	
2214	312069,34	657896,25	
2215	312072,25	657882,97	
2216	312078,40	657858,36	
2217	312089,09	657823,07	
2218	312108,52	657762,51	
2219	312151,91	657623,91	
2220	312177,17	657542,96	
2221	312179,93	657533,89	
2222	312182,68	657524,82	
2223	312185,27	657515,11	
2224	312187,21	657504,10	

Nr	X	Y	Komentarz
2225	312188,51	657491,79	
2226	312189,15	657480,78	
2227	312189,15	657468,15	
2228	312188,51	657424,76	
2229	312187,53	657356,11	
2230	312185,59	657233,71	
2231	312185,27	657222,37	
2232	312184,94	657211,04	
2233	312185,91	657198,09	
2234	312186,89	657189,02	
2235	312188,51	657178,33	
2236	312192,39	657162,14	
2237	312196,28	657144,65	
2238	312202,11	657121,34	
2239	312205,34	657105,80	
2240	312206,32	657090,58	
2241	312205,34	657069,53	
2242	312206,32	657053,66	
2243	312208,26	657038,76	
2244	312211,17	657021,60	
2245	312215,06	657004,11	
2246	312220,89	656979,83	
2247	312225,42	656960,07	
2248	312227,36	656948,09	
2249	312228,34	656935,46	
2250	312227,36	656923,81	
2251	312224,45	656909,56	
2252	312207,93	656832,81	
2253	312201,13	656791,04	
2254	312199,19	656774,20	
2255	312197,57	656762,87	
2256	312196,60	656750,56	
2257	312197,25	656737,61	
2258	312197,90	656725,95	
2259	312199,84	656716,88	
2260	312205,99	656697,45	
2261	312219,27	656661,18	
2262	312233,52	656633,66	
2263	312248,41	656609,05	
2264	312263,63	656583,79	
2265	312274,64	656568,25	
2266	312286,30	656554,00	
2267	312302,81	656537,16	

Nr	X	Y	Komentarz
2268	312313,18	656526,47	
2269	312320,95	656516,11	
2270	312327,75	656506,07	
2271	312331,96	656497,98	
2272	312335,84	656488,91	
2273	312341,67	656472,72	
2274	312347,83	656453,94	
2275	312370,17	656383,02	
2276	312375,68	656368,12	
2277	312386,36	656342,87	
2278	312408,38	656290,41	
2279	312417,12	656270,33	
2280	312424,25	656252,84	
2281	312426,52	656243,78	
2282	312430,73	656223,70	
2283	312443,68	656154,40	
2284	312453,72	656090,61	
2285	312457,60	656061,46	
2286	312459,87	656046,57	
2287	312461,81	656035,23	
2288	312468,29	655997,99	
2289	312473,79	655967,23	
2290	312489,64	655874,59	
2291	312490,63	655868,79	
2292	312503,59	655795,93	
2293	312510,39	655756,74	
2294	312518,48	655714,97	
2295	312521,07	655701,05	
2296	312521,72	655697,00	
2297	312522,37	655692,95	
2298	312522,69	655680,32	
2299	312521,72	655623,01	
2300	312521,72	655553,38	
2301	312521,72	655512,91	
2302	312522,69	655403,78	
2303	312523,34	655321,53	
2304	312522,69	655224,70	
2305	312522,05	655206,57	
2306	312514,45	655020,40	
2307	312489,35	654777,01	
2308	312487,48	654764,39	
2309	312481,77	654724,89	
2310	312473,65	654638,43	

Nr	X	Y	Komentarz
2311	312469,26	654602,22	
2312	312466,41	654574,57	
2313	312465,75	654562,28	
2314	312463,78	654544,28	
2315	312461,80	654522,78	
2316	312460,48	654505,66	
2317	312457,41	654486,13	
2318	312453,24	654463,53	
2319	312448,41	654431,05	
2320	312440,95	654408,66	
2321	312435,25	654398,57	
2322	312425,59	654388,47	
2323	312422,96	654384,08	
2324	312420,32	654379,70	
2325	312410,67	654353,80	
2326	312404,08	654338,88	
2327	312394,87	654313,42	
2328	312384,77	654288,84	
2329	312376,87	654269,09	
2330	312367,66	654246,27	
2331	312357,12	654222,57	
2332	312348,34	654204,57	
2333	312338,25	654178,24	
2334	312326,84	654151,47	
2335	312317,62	654129,08	
2336	312313,67	654107,58	
2337	312312,79	654079,49	
2338	312312,79	654058,86	
2339	312311,92	654036,91	
2340	312305,33	654017,60	
2341	312295,68	653995,22	
2342	312282,07	653968,01	
2343	312266,71	653933,77	
2344	312255,74	653914,02	
2345	312242,57	653893,39	
2346	312228,52	653874,08	
2347	312210,97	653850,38	
2348	312176,73	653802,98	
2349	312156,98	653778,40	
2350	312136,79	653754,26	
2351	312117,04	653734,51	
2352	312092,03	653709,49	
2353	312068,76	653684,04	

Nr	X	Y	Komentarz
2354	312049,01	653662,09	
2355	312036,29	653647,61	
2356	312006,66	653623,91	
2357	311991,52	653610,74	
2358	311986,47	653601,52	
2359	311984,50	653591,65	
2360	311984,50	653581,11	
2361	311986,69	653562,02	
2362	311962,33	653611,18	
2363	311942,58	653646,29	
2364	311916,69	653690,62	
2365	311890,79	653728,81	
2366	311871,48	653757,33	
2367	311855,68	653776,65	
2368	311833,73	653799,47	
2369	311798,62	653822,29	
2370	311774,04	653841,60	
2371	311750,78	653858,72	
2372	311713,91	653882,42	
2373	311684,07	653908,75	
2374	311663,88	653928,07	
2375	311638,42	653957,47	
2376	311619,55	653980,30	
2377	311610,33	653994,34	
2378	311595,41	654009,26	
2379	311581,80	654016,72	
2380	311567,76	654023,31	
2381	311544,50	654025,06	
2382	311498,41	654025,50	
2383	311456,28	654030,77	
2384	311407,12	654039,99	
2385	311360,16	654052,71	
2386	311288,62	654071,15	
2387	311218,54	654093,90	
2388	311187,49	654109,04	
2389	311164,78	654116,61	
2390	311139,04	654119,64	
2391	311118,60	654117,37	
2392	311076,20	654117,37	
2393	311048,18	654119,64	
2394	311009,57	654128,72	
2395	310955,81	654145,38	
2396	310920,23	654159,01	

Nr	X	Y	Komentarz
2397	310880,86	654176,42	
2398	310847,54	654187,78	
2399	310805,90	654199,90	
2400	310751,39	654216,55	
2401	310708,23	654231,32	
2402	310665,07	654246,08	
2403	310581,79	654272,58	
2404	310474,28	654307,41	
2405	310165,37	654439,91	
2406	310031,56	654510,24	
2407	309844,47	654611,81	
2408	309758,94	654661,25	
2409	309697,47	654706,69	
2410	309677,42	654734,75	
2411	309630,65	654789,54	
2412	309607,93	654801,57	
2413	309562,49	654816,27	
2414	309525,07	654825,63	
2415	309480,97	654840,33	
2416	309406,13	654881,75	
2417	309304,57	654943,23	
2418	309113,47	655075,53	
2419	308930,38	655195,80	
2420	308796,74	655280,00	
2421	308684,90	655347,79	
2422	308573,05	655415,58	
2423	308567,16	655415,83	
2424	308523,30	655439,77	
2425	308406,18	655508,17	
2426	308330,89	655549,50	
2427	308272,33	655582,47	
2428	308226,07	655607,08	
2429	308199,01	655622,83	
2430	308183,75	655632,67	
2431	308166,53	655644,97	
2432	308146,35	655663,67	
2433	308104,53	655700,58	
2434	308086,81	655715,34	
2435	308066,64	655726,66	
2436	308033,17	655746,83	
2437	307995,77	655767,01	
2438	307961,33	655785,71	
2439	307944,10	655797,03	

Nr	X	Y	Komentarz
2440	307922,94	655813,76	
2441	307884,56	655843,78	
2442	307858,48	655861,00	
2443	307796,97	655899,38	
2444	307770,89	655918,08	
2445	307752,19	655932,85	
2446	307690,18	655985,01	
2447	307641,47	656027,82	
2448	307619,32	656050,46	
2449	307577,00	656097,70	
2450	307515,58	656168,47	
2451	307466,93	656123,50	
2452	307448,25	656107,31	
2453	307422,94	656086,15	
2454	307399,70	656067,68	
2455	307364,63	656043,20	
2456	307325,42	656016,87	
2457	307268,05	655978,34	
2458	307247,10	656025,64	
2459	307214,44	656099,25	
2460	307179,47	656179,30	
2461	307148,19	656248,77	
2462	307124,72	656303,98	
2463	307122,07	656310,21	
2464	307103,56	656353,67	
2465	307081,02	656402,90	
2466	307049,27	656474,67	
2467	307007,86	656569,44	
2468	306959,56	656679,86	
2469	306929,65	656747,03	
2470	306903,89	656808,68	
2471	306877,67	656866,64	
2472	306863,40	656900,69	
2473	306850,52	656927,37	
2474	306828,90	656974,76	
2475	306792,09	657060,33	
2476	306772,77	657104,96	
2477	306757,13	657139,93	
2478	306747,93	657162,01	
2479	306731,36	657205,25	
2480	306718,02	657245,74	
2481	306715,49	657252,64	
2482	306712,96	657259,54	

Nr	X	Y	Komentarz
2483	306707,44	657270,58	
2484	306689,96	657300,03	
2485	306665,92	657342,09	
2486	306651,31	657367,66	
2487	306650,71	657368,69	
2488	306608,99	657440,35	
2489	306589,66	657473,01	
2490	306529,85	657569,17	
2491	306402,88	657774,36	
2492	306332,02	657889,38	
2493	306301,20	657939,06	
2494	306216,09	658073,86	
2495	306161,34	658158,98	
2496	306153,74	658170,66	
2497	306117,63	658226,15	
2498	306098,31	658253,75	
2499	306086,35	658270,31	
2500	306075,31	658283,19	
2501	306055,52	658304,36	
2502	306042,67	658317,90	
2503	305995,71	658367,39	
2504	305931,31	658434,10	
2505	305884,38	658484,24	
2506	305851,25	658518,75	
2507	305774,42	658598,34	
2508	305729,34	658645,73	
2509	305699,43	658679,77	
2510	305687,47	658696,11	
2511	305675,51	658712,44	
2512	305656,18	658741,88	
2513	305631,34	658781,45	
2514	305568,77	658876,22	
2515	305468,48	659027,58	
2516	305369,10	659179,87	
2517	305362,10	659190,91	
2518	305342,49	659221,81	
2519	305310,92	659277,37	
2520	305285,69	659322,28	
2521	305272,62	659345,56	
2522	305256,62	659371,65	
2523	305246,94	659385,12	
2524	305238,10	659397,75	
2525	305229,27	659409,11	

Nr	X	Y	Komentarz
2526	305203,17	659438,58	
2527	305170,34	659475,20	
2528	305085,74	659571,58	
2529	305039,86	659622,51	
2530	304985,14	659684,81	
2531	304968,73	659702,90	
2532	304955,26	659717,21	
2533	304934,63	659737,42	
2534	304904,75	659765,62	
2535	304884,13	659784,98	
2536	304863,50	659804,34	
2537	304830,67	659834,65	
2538	304782,27	659880,10	
2539	304755,33	659904,10	
2540	304739,34	659918,83	
2541	304726,78	659928,24	
2542	304720,82	659932,72	
2543	304683,36	659959,23	
2544	304653,47	659979,44	
2545	304576,87	660033,73	
2546	304557,08	660049,31	
2547	304545,30	660059,41	
2548	304536,46	660067,83	
2549	304520,89	660085,50	
2550	304508,75	660100,28	
2551	304468,70	660149,06	
2552	304392,93	660240,82	
2553	304380,73	660256,81	
2554	304373,57	660267,75	
2555	304361,79	660291,75	
2556	304341,16	660334,68	
2557	304312,12	660396,97	
2558	304293,95	660438,61	
2559	304269,08	660492,28	
2560	304238,76	660557,51	
2561	304228,50	660579,11	
2562	304223,05	660589,37	
2563	304218,68	660596,13	
2564	304212,79	660603,11	
2565	304202,76	660614,02	
2566	304170,68	660643,47	
2567	304125,30	660686,24	
2568	304056,80	660751,03	

Nr	X	Y	Komentarz
2569	304012,94	660792,92	
2570	303909,75	660890,01	
2571	303808,73	660985,35	
2572	303761,39	661030,08	
2573	303744,81	661046,01	
2574	303733,46	661058,66	
2575	303725,17	661068,91	
2576	303719,94	661075,79	
2577	303714,70	661082,66	
2578	303700,08	661103,17	
2579	303670,19	661147,46	
2580	303644,45	661185,42	
2581	303624,16	661215,53	
2582	303590,56	661264,40	
2583	303573,98	661290,58	
2584	303562,19	661309,78	
2585	303550,85	661326,36	
2586	303535,58	661348,61	
2587	303479,07	661427,59	
2588	303405,55	661532,54	
2589	303362,78	661592,32	
2590	303320,24	661652,75	
2591	303269,19	661724,75	
2592	303249,99	661752,67	
2593	303242,79	661764,89	
2594	303237,33	661776,46	
2595	303231,44	661790,42	
2596	303227,30	661802,20	
2597	303221,73	661841,58	
2598	303221,62	661849,11	
2599	303221,41	661861,33	
2600	303034,56	661923,93	
2601	303011,56	661931,43	
2602	302993,47	661936,08	
2603	302976,93	661939,70	
2604	302965,56	661941,51	
2605	302951,08	661943,06	
2606	302928,60	661945,12	
2607	302892,68	661947,45	
2608	302858,56	661950,03	
2609	302829,10	661951,84	
2610	302804,29	661953,39	
2611	302773,02	661955,20	

Nr	X	Y	Komentarz
2612	302738,39	661956,75	
2613	302671,45	661959,08	
2614	302604,26	661960,63	
2615	302541,97	661961,92	
2616	302510,44	661962,44	
2617	302491,58	661963,73	
2618	302476,59	661965,02	
2619	302425,67	661971,49	
2620	302348,14	661982,08	
2621	302340,65	661984,15	
2622	302334,44	661986,22	
2623	302328,50	661989,06	
2624	302321,52	661993,45	
2625	302314,29	661999,14	
2626	302305,76	662007,41	
2627	302281,98	662032,99	
2628	302270,09	662045,40	
2629	302257,69	662058,58	
2630	302247,87	662067,37	
2631	302237,53	662075,64	
2632	302227,45	662082,36	
2633	302208,84	662092,44	
2634	302125,88	662134,30	
2635	302086,34	662154,20	
2636	302051,71	662172,55	
2637	302039,05	662179,53	
2638	302031,03	662184,96	
2639	302023,54	662191,42	
2640	302017,85	662197,88	
2641	302009,58	662209,51	
2642	301986,84	662242,85	
2643	301965,13	662275,93	
2644	301952,21	662295,05	
2645	301942,39	662308,75	
2646	301929,98	662323,22	
2647	301924,30	662328,65	
2648	301917,84	662334,34	
2649	301911,89	662338,47	
2650	301908,41	662340,28	
2651	301904,92	662342,09	
2652	301896,65	662345,19	
2653	301883,98	662348,81	
2654	301826,09	662363,28	

Nr	X	Y	Komentarz
2655	301777,50	662375,69	
2656	301668,70	662403,08	
2657	301640,27	662410,32	
2658	301621,41	662415,49	
2659	301615,10	662417,49	
2660	301610,81	662418,85	
2661	301602,80	662421,95	
2662	301591,17	662427,37	
2663	301579,02	662434,61	
2664	301558,61	662447,27	
2665	301520,10	662474,41	
2666	301471,25	662508,01	
2667	301456,83	662517,95	
2668	301422,15	662541,86	
2669	301378,47	662572,62	
2670	301356,25	662586,06	
2671	301341,26	662594,59	
2672	301327,56	662600,79	
2673	301312,31	662605,96	
2674	301306,11	662607,51	
2675	301299,91	662609,06	
2676	301285,69	662611,64	
2677	301265,79	662614,23	
2678	301219,01	662618,62	
2679	301151,82	662625,08	
2680	301079,46	662631,80	
2681	301065,24	662633,35	
2682	301039,91	662634,90	
2683	301016,65	662634,39	
2684	301001,67	662633,09	
2685	300984,93	662629,67	
2686	300978,92	662628,44	
2687	300957,21	662622,24	
2688	300933,95	662614,60	
2689	300923,12	662638,52	
2690	300883,32	662728,57	
2691	300868,49	662763,43	
2692	300854,76	662798,02	
2693	300833,90	662858,14	
2694	300795,19	662972,07	
2695	300765,82	663057,45	
2696	300748,25	663108,51	
2697	300741,93	663125,26	

Nr	X	Y	Komentarz
2698	300736,44	663136,79	
2699	300730,40	663148,32	
2700	300721,89	663162,87	
2701	300705,70	663188,13	
2702	300691,42	663210,64	
2703	300666,16	663249,07	
2704	300649,42	663275,43	
2705	300640,08	663291,90	
2706	300631,57	663307,82	
2707	300624,98	663321,55	
2708	300617,85	663338,02	
2709	300615,41	663343,55	
2710	300482,89	663361,66	
2711	300345,78	663378,58	
2712	300100,33	663409,53	
2713	299941,26	663432,20	
2714	299763,48	663453,79	
2715	299537,11	663484,02	
2716	299356,81	663508,50	
2717	299131,52	663535,85	
2718	299009,87	663549,16	
2719	298787,10	663579,75	
2720	298668,93	663594,63	
2721	298638,47	663598,47	
2722	298592,76	663604,23	
2723	298576,93	663605,67	
2724	298565,05	663605,67	
2725	298557,50	663604,41	
2726	298550,30	663602,79	
2727	298544,36	663600,90	
2728	298538,42	663599,01	
2729	298522,23	663592,17	
2730	298505,31	663584,61	
2731	298413,90	663545,92	
2732	298382,41	663532,25	
2733	298298,56	663496,26	
2734	298256,09	663478,09	
2735	298187,53	663448,40	
2736	298176,55	663443,72	
2737	298170,08	663441,02	
2738	298164,86	663439,04	
2739	298160,36	663438,14	
2740	298156,04	663438,14	

Nr	X	Y	Komentarz
2741	298150,10	663439,40	
2742	298146,95	663440,75	
2743	298143,80	663442,10	
2744	298135,53	663447,50	
2745	298127,79	663453,79	
2746	298063,01	663502,38	
2747	297966,20	663573,82	
2748	297938,13	663594,87	
2749	297869,03	663646,33	
2750	297840,42	663667,75	
2751	297789,50	663705,71	
2752	297719,86	663756,82	
2753	297697,70	663773,66	
2754	297644,10	663814,40	
2755	297611,35	663837,97	
2756	297565,83	663871,80	
2757	297553,95	663880,44	
2758	297543,69	663886,92	
2759	297533,80	663892,86	
2760	297521,20	663899,15	
2761	297506,08	663905,99	
2762	297476,39	663918,95	
2763	297451,02	663929,20	
2764	297434,29	663937,48	
2765	297419,17	663945,76	
2766	297408,74	663952,60	
2767	297398,66	663960,87	
2768	297380,12	663977,43	
2769	297359,97	663994,70	
2770	297346,29	664006,94	
2771	297332,98	664018,64	
2772	297321,10	664027,99	
2773	297310,67	664035,37	
2774	297303,11	664040,05	
2775	297296,27	664044,01	
2776	297288,53	664047,25	
2777	297280,08	664050,31	
2778	297270,36	664053,37	
2779	297259,38	664056,06	
2780	297237,61	664060,02	
2781	297211,77	664064,55	
2782	297208,82	664065,06	
2783	297151,60	664075,32	

Nr	X	Y	Komentarz
2784	297133,24	664079,10	
2785	297122,08	664082,16	
2786	297113,99	664085,58	
2787	297108,41	664088,63	
2788	297102,65	664092,59	
2789	297097,61	664096,91	
2790	297092,75	664102,31	
2791	297087,54	664108,97	
2792	297081,42	664118,15	
2793	297076,02	664127,14	
2794	297056,41	664160,61	
2795	297040,21	664189,22	
2796	297015,74	664233,31	
2797	297006,83	664249,96	
2798	296997,92	664266,60	
2799	296988,21	664282,97	
2800	296979,57	664296,47	
2801	296971,65	664307,27	
2802	296963,73	664316,08	
2803	296909,12	664272,40	
2804	296903,06	664269,21	
2805	296881,37	664262,20	
2806	296850,11	664255,18	
2807	296826,50	664251,35	
2808	296804,81	664247,52	
2809	296783,76	664241,78	
2810	296759,51	664233,49	
2811	296728,25	664216,90	
2812	296677,21	664192,66	
2813	296658,71	664183,72	
2814	296653,29	664179,26	
2815	296591,68	664165,78	
2816	296574,61	664160,74	
2817	296556,49	664150,06	
2818	296540,95	664133,55	
2819	296523,80	664113,48	
2820	296513,44	664096,98	
2821	296503,40	664077,88	
2822	296490,78	664061,69	
2823	296471,36	664047,78	
2824	296441,79	664028,23	
2825	296412,22	664008,68	
2826	296408,22	664012,94	

Nr	X	Y	Komentarz
2827	296397,30	664029,13	
2828	296390,01	664044,91	
2829	296377,87	664065,96	
2830	296375,04	664074,46	
2831	296376,25	664085,38	
2832	296376,25	664091,45	
2833	296374,63	664096,71	
2834	296372,09	664101,58	
2835	296342,01	664093,50	
2836	296287,26	664079,27	
2837	296212,25	664062,84	
2838	296099,46	664037,66	
2839	296039,78	664024,51	
2840	295991,05	664011,37	
2841	295878,80	663981,81	
2842	295845,95	663973,59	
2843	295821,86	663969,76	
2844	295802,97	663965,66	
2845	295784,08	663961,55	
2846	295768,20	663957,72	
2847	295739,73	663952,79	
2848	295713,45	663950,05	
2849	295694,84	663951,15	
2850	295679,50	663953,88	
2851	295654,87	663960,45	
2852	295618,18	663968,67	
2853	295598,47	663971,40	
2854	295584,24	663975,24	
2855	295554,12	663985,64	
2856	295531,67	663988,38	
2857	295501,01	663993,31	
2858	295484,59	663994,40	
2859	295469,80	663991,12	
2860	295440,78	663981,26	
2861	295420,53	663973,59	
2862	295401,09	663968,67	
2863	295385,76	663964,83	
2864	295374,26	663960,18	
2865	295365,77	663955,53	
2866	295359,75	663950,87	
2867	295355,40	663946,10	
2868	295354,00	663944,58	
2869	295347,16	663934,45	

Nr	X	Y	Komentarz
2870	295338,94	663925,14	
2871	295327,99	663916,65	
2872	295317,04	663910,90	
2873	295308,56	663906,25	
2874	295303,08	663901,05	
2875	295297,88	663895,30	
2876	295293,77	663887,36	
2877	295292,13	663882,71	
2878	295288,85	663879,15	
2879	295285,56	663877,78	
2880	295282,28	663877,50	
2881	295278,17	663878,60	
2882	295263,66	663884,07	
2883	295256,27	663886,54	
2884	295251,34	663886,54	
2885	295246,69	663884,90	
2886	295243,40	663881,88	
2887	295240,66	663876,96	
2888	295236,28	663868,47	
2889	295232,73	663860,80	
2890	295230,26	663851,77	
2891	295228,34	663843,83	
2892	295225,88	663829,05	
2893	295222,87	663811,25	
2894	295220,95	663804,68	
2895	295218,49	663798,93	
2896	295214,38	663792,64	
2897	295206,44	663783,33	
2898	295194,40	663771,28	
2899	295180,44	663755,41	
2900	295173,32	663746,37	
2901	295167,57	663737,89	
2902	295160,13	663720,23	
2903	295154,97	663699,60	
2904	295146,04	663685,24	
2905	295143,93	663683,45	
2906	295134,20	663675,18	
2907	295133,37	663676,49	
2908	295132,57	663684,83	
2909	295130,24	663697,65	
2910	295127,27	663714,00	
2911	295123,80	663733,14	
2912	295120,55	663751,06	

Nr	X	Y	Komentarz
2913	295117,74	663766,55	
2914	295114,83	663782,59	
2915	295112,55	663795,08	
2916	295112,05	663797,86	
2917	295111,54	663800,65	
2918	295108,32	663808,15	
2919	295104,93	663816,01	
2920	295098,31	663831,35	
2921	295094,99	663839,06	
2922	295091,57	663846,99	
2923	295088,22	663854,76	
2924	295084,77	663862,78	
2925	295083,48	663865,77	
2926	295080,23	663869,35	
2927	295072,70	663877,68	
2928	295064,74	663886,45	
2929	295058,46	663893,39	
2930	295052,77	663899,68	
2931	295041,65	663911,96	
2932	295029,80	663923,16	
2933	295015,97	663936,24	
2934	295008,67	663941,53	
2935	295000,36	663947,57	
2936	294987,11	663957,18	
2937	294980,41	663962,04	
2938	294978,23	663963,63	
2939	294971,26	663968,69	
2940	294952,57	663982,26	
2941	294946,35	663986,77	
2942	294938,35	663993,84	
2943	294931,40	663999,96	
2944	294924,82	664005,78	
2945	294912,51	664016,63	
2946	294904,08	664024,08	
2947	294896,24	664030,70	
2948	294890,07	664035,92	
2949	294887,24	664038,32	
2950	294881,34	664043,32	
2951	294863,97	664058,00	
2952	294856,36	664064,42	
2953	294847,52	664071,90	
2954	294840,55	664077,79	
2955	294831,47	664085,47	

Nr	X	Y	Komentarz
2956	294814,69	664099,66	
2957	294801,10	664111,15	
2958	294783,57	664125,97	
2959	294768,69	664138,55	
2960	294760,04	664147,02	
2961	294750,64	664156,24	
2962	294741,52	664165,17	
2963	294734,51	664168,62	
2964	294712,76	664179,31	
2965	294687,45	664187,17	
2966	294677,39	664190,29	
2967	294663,41	664194,63	
2968	294638,13	664202,48	
2969	294613,53	664210,89	
2970	294597,50	664216,38	
2971	294585,94	664220,34	
2972	294575,73	664223,82	
2973	294565,26	664232,19	
2974	294558,91	664239,98	
2975	294551,06	664249,63	
2976	294544,18	664258,06	
2977	294536,17	664267,90	
2978	294498,27	664241,55	
2979	294460,37	664215,19	
2980	294421,14	664187,90	
2981	294375,34	664156,06	
2982	294374,06	664152,90	
2983	294368,38	664138,84	
2984	294361,20	664121,12	
2985	294353,65	664102,46	
2986	294350,55	664094,81	
2987	294325,12	664109,41	
2988	294289,73	664129,73	
2989	294288,47	664126,14	
2990	294280,23	664134,69	
2991	294274,45	664140,68	
2992	294270,12	664145,17	
2993	294263,26	664152,29	
2994	294260,14	664155,53	
2995	294257,00	664158,79	
2996	294255,97	664159,85	
2997	294250,86	664165,16	
2998	294246,76	664169,40	

Nr	X	Y	Komentarz
2999	294243,75	664172,54	
3000	294240,52	664175,88	
3001	294239,18	664177,28	
3002	294237,81	664178,69	
3003	294236,20	664180,37	
3004	294234,89	664181,73	
3005	294232,75	664183,95	
3006	294230,72	664186,05	
3007	294228,61	664188,24	
3008	294227,19	664189,71	
3009	294226,02	664190,92	
3010	294224,53	664192,47	
3011	294223,45	664193,59	
3012	294222,27	664194,82	
3013	294220,57	664196,57	
3014	294218,76	664198,45	
3015	294216,45	664200,86	
3016	294214,45	664202,94	
3017	294212,79	664204,66	
3018	294210,21	664207,33	
3019	294207,70	664209,94	
3020	294205,29	664212,43	
3021	294205,14	664212,62	
3022	294202,20	664215,96	
3023	294197,48	664221,32	
3024	294195,76	664223,28	
3025	294193,76	664225,54	
3026	294191,42	664228,22	
3027	294189,23	664230,70	
3028	294186,23	664234,11	
3029	294183,26	664237,49	
3030	294180,41	664240,73	
3031	294177,79	664243,71	
3032	294175,33	664246,51	
3033	294173,35	664248,77	
3034	294171,27	664251,12	
3035	294168,91	664253,81	
3036	294167,11	664255,85	
3037	294165,65	664257,51	
3038	294163,67	664259,76	
3039	294161,18	664262,60	
3040	294158,06	664266,14	
3041	294157,66	664266,60	

Nr	X	Y	Komentarz
3042	294154,67	664269,90	
3043	294152,35	664272,45	
3044	294144,10	664281,59	
3045	294137,74	664288,63	
3046	294132,10	664294,87	
3047	294129,35	664297,91	
3048	294124,79	664302,95	
3049	294120,07	664308,18	
3050	294114,47	664314,37	
3051	294103,26	664326,78	
3052	294102,35	664327,78	
3053	294095,89	664334,91	
3054	294088,16	664343,46	
3055	294080,67	664351,74	
3056	294074,28	664358,80	
3057	294065,16	664368,88	
3058	294057,42	664377,43	
3059	294051,77	664383,66	
3060	294046,71	664389,31	
3061	294042,30	664394,21	
3062	294031,87	664405,81	
3063	294027,90	664410,22	
3064	294025,11	664413,32	
3065	294018,35	664420,83	
3066	294014,24	664425,41	
3067	294005,28	664435,38	
3068	294002,04	664438,98	
3069	293998,52	664442,91	
3070	293991,03	664451,23	
3071	293985,58	664457,30	
3072	293979,43	664464,14	
3073	293973,84	664470,36	
3074	293968,57	664476,22	
3075	293966,82	664478,18	
3076	293962,99	664482,43	
3077	293959,17	664486,67	
3078	293950,22	664496,64	
3079	293944,06	664503,50	
3080	293941,74	664506,07	
3081	293935,14	664513,68	
3082	293926,70	664523,42	
3083	293920,05	664531,09	
3084	293911,82	664540,57	

Nr	X	Y	Komentarz
3085	293907,40	664545,67	
3086	293904,98	664548,46	
3087	293903,09	664550,65	
3088	293901,54	664552,43	
3089	293899,07	664555,29	
3090	293894,97	664560,02	
3091	293889,62	664566,18	
3092	293886,35	664569,94	
3093	293881,75	664575,26	
3094	293878,26	664579,28	
3095	293874,40	664583,73	
3096	293871,52	664587,05	
3097	293871,40	664587,19	
3098	293866,91	664592,23	
3099	293863,13	664596,49	
3100	293858,89	664601,24	
3101	293854,62	664606,05	
3102	293849,54	664611,76	
3103	293845,62	664616,16	
3104	293837,58	664625,20	
3105	293833,57	664629,71	
3106	293830,09	664633,62	
3107	293821,22	664643,59	
3108	293813,97	664651,73	
3109	293810,12	664656,08	
3110	293808,91	664648,29	
3111	293806,63	664633,57	
3112	293804,00	664616,50	
3113	293802,89	664609,29	
3114	293803,09	664602,37	
3115	293803,19	664599,07	
3116	293803,52	664587,95	
3117	293803,70	664582,04	
3118	293803,97	664573,28	
3119	293804,20	664565,40	
3120	293804,42	664558,44	
3121	293804,16	664550,75	
3122	293803,93	664543,60	
3123	293803,72	664537,14	
3124	293802,18	664529,11	
3125	293800,75	664521,71	
3126	293798,91	664512,15	
3127	293797,46	664504,61	

Nr	X	Y	Komentarz
3128	293795,34	664493,64	
3129	293794,19	664487,64	
3130	293793,33	664483,19	
3131	293792,47	664478,71	
3132	293791,70	664474,73	
3133	293790,65	664469,28	
3134	293789,69	664464,27	
3135	293787,53	664454,39	
3136	293785,37	664444,52	
3137	293782,29	664430,46	
3138	293778,82	664414,59	
3139	293774,05	664392,81	
3140	293771,52	664381,27	
3141	293768,05	664365,42	
3142	293766,11	664356,13	
3143	293764,25	664347,24	
3144	293762,68	664339,71	
3145	293762,06	664325,16	
3146	293761,37	664309,07	
3147	293761,39	664308,41	
3148	293761,91	664292,92	
3149	293764,41	664276,46	
3150	293766,98	664259,49	
3151	293768,42	664250,04	
3152	293769,34	664243,95	
3153	293772,44	664226,93	
3154	293775,06	664212,60	
3155	293780,90	664180,60	
3156	293784,60	664160,29	
3157	293787,27	664145,61	
3158	293792,42	664117,45	
3159	293794,13	664102,47	
3160	293795,41	664091,35	
3161	293796,68	664080,22	
3162	293797,82	664070,35	
3163	293791,63	663853,90	
3164	293784,29	663790,71	
3165	293783,92	663779,31	
3166	293783,55	663767,91	
3167	293793,46	663740,25	
3168	293679,19	663668,79	
3169	293680,78	663666,25	
3170	293700,27	663635,08	

Nr	X	Y	Komentarz
3171	293701,90	663632,47	
3172	293755,38	663546,94	
3173	293757,06	663547,83	
3174	293879,79	663347,98	
3175	293880,60	663346,69	
3176	293881,41	663345,39	
3177	293896,68	663320,98	
3178	293910,02	663299,65	
3179	293925,08	663275,56	
3180	293993,90	663165,49	
3181	293999,56	663156,44	
3182	294005,22	663147,39	
3183	294006,19	663145,83	
3184	294012,40	663135,91	
3185	294010,01	663134,03	
3186	293924,45	663067,03	
3187	293838,39	662999,63	
3188	293820,59	662985,71	
3189	293745,60	662927,07	
3190	293727,96	662913,27	
3191	293724,08	662910,23	
3192	293723,26	662909,59	
3193	293662,18	662861,82	
3194	293660,10	662860,19	
3195	293657,21	662857,93	
3196	293887,31	662573,65	
3197	294094,54	662317,68	
3198	294127,87	662277,94	
3199	294139,27	662264,35	
3200	294176,06	662243,60	
3201	294179,70	662241,54	
3202	294180,03	662241,35	
3203	294357,91	662148,11	
3204	294403,15	662124,66	
3205	294408,41	662121,94	
3206	294414,05	662118,91	
3207	294560,56	662040,28	
3208	294603,72	662017,48	
3209	294604,82	662016,90	
3210	294611,91	662013,07	
3211	294615,71	662011,02	
3212	294653,50	661990,61	
3213	294656,18	661989,17	

Nr	X	Y	Komentarz
3214	294794,99	661914,24	
3215	294796,78	661913,28	
3216	294821,69	661833,23	
3217	294843,13	661762,12	
3218	294844,73	661756,81	
3219	294847,77	661746,72	
3220	294869,12	661700,47	
3221	294882,70	661670,10	
3222	294892,17	661654,43	
3223	294900,48	661640,71	
3224	294900,67	661640,39	
3225	294901,78	661638,55	
3226	294918,33	661631,01	
3227	294921,76	661629,44	
3228	294968,35	661608,20	
3229	295010,70	661588,89	
3230	295069,19	661562,22	
3231	295069,26	661562,19	
3232	295072,89	661560,53	
3233	295116,84	661540,44	
3234	295160,78	661520,34	
3235	295339,42	661438,64	
3236	295358,51	661429,98	
3237	295364,59	661427,22	
3238	295464,57	661381,86	
3239	295560,68	661344,83	
3240	295616,23	661208,70	
3241	295633,42	661166,66	
3242	295636,42	661159,31	
3243	295642,36	661121,13	
3244	295656,66	661029,18	
3245	295668,99	660949,93	
3246	295672,92	660924,65	
3247	295673,00	660924,09	
3248	295675,33	660908,94	
3249	295676,57	660900,84	
3250	295677,82	660892,75	
3251	295681,98	660865,56	
3252	295684,08	660851,88	
3253	295686,37	660837,04	
3254	295688,69	660821,92	
3255	295690,99	660806,93	
3256	295696,09	660773,68	

Nr	X	Y	Komentarz
3257	295698,56	660757,58	
3258	295701,50	660738,43	
3259	295706,75	660704,19	
3260	295712,36	660667,52	
3261	295728,26	660563,71	
3262	295607,33	660600,46	
3263	295608,25	660591,50	
3264	295609,18	660582,53	
3265	295611,80	660557,19	
3266	295611,95	660555,74	
3267	295612,86	660546,92	
3268	295613,04	660545,27	
3269	295613,40	660541,82	
3270	295613,74	660538,43	
3271	295618,72	660490,32	
3272	295696,42	660465,15	
3273	295741,73	660450,49	
3274	295748,86	660448,18	
3275	295766,98	660338,44	
3276	295767,14	660338,63	
3277	295774,68	660347,69	
3278	295777,95	660351,62	
3279	295780,01	660354,10	
3280	295782,07	660356,58	
3281	295789,51	660365,52	
3282	295796,55	660373,98	
3283	295798,46	660376,28	
3284	295886,57	660300,61	
3285	296038,21	660176,92	
3286	296534,59	659764,02	
3287	296509,60	659688,86	
3288	296502,70	659668,07	
3289	296498,48	659655,40	
3290	296493,20	659639,81	
3291	296465,08	659556,75	
3292	296448,49	659507,74	
3293	296447,93	659506,10	
3294	296445,50	659498,90	
3295	296443,33	659492,48	
3296	296410,11	659389,76	
3297	296409,47	659387,83	
3298	296408,96	659386,28	
3299	296368,99	659265,34	

Nr	X	Y	Komentarz
3300	296340,89	659180,35	
3301	296335,67	659179,36	
3302	296334,35	659179,11	
3303	296333,33	659178,92	
3304	296312,48	659174,98	
3305	296291,45	659171,01	
3306	296285,38	659169,87	
3307	296273,32	659167,59	
3308	296261,27	659165,02	
3309	296264,18	659148,50	
3310	296291,74	658990,60	
3311	296294,30	658975,94	
3312	296295,23	658966,50	
3313	296300,41	658913,93	
3314	296305,48	658862,53	
3315	296305,99	658825,51	
3316	296306,04	658822,07	
3317	296306,10	658817,19	
3318	296306,17	658812,25	
3319	296306,58	658782,92	
3320	296306,72	658774,79	
3321	296302,16	658769,88	
3322	296296,21	658763,49	
3323	296316,57	658757,80	
3324	296326,77	658720,36	
3325	296317,19	658687,95	
3326	296315,98	658678,72	
3327	296265,72	658685,32	
3328	296221,81	658690,81	
3329	296140,86	658681,14	
3330	296104,16	658663,45	
3331	296076,56	658650,14	
3332	296044,53	658597,38	
3333	296034,72	658590,24	
3334	295972,64	658602,81	
3335	295910,52	658615,68	
3336	295904,07	658617,85	
3337	296220,17	658354,89	
3338	296322,04	658270,89	
3339	296322,88	658270,19	
3340	296323,04	658270,06	
3341	296319,54	658259,81	
3342	296313,52	658242,19	

Nr	X	Y	Komentarz
3343	296299,91	658202,33	
3344	296266,28	658103,93	
3345	296214,49	657941,36	
3346	296238,25	657924,27	
3347	296241,36	657925,34	
3348	296448,78	657772,53	
3349	296456,29	657745,17	
3350	296457,02	657742,48	
3351	296473,87	657680,73	
3352	296473,75	657679,30	
3353	296473,75	657679,21	
3354	296466,57	657594,61	
3355	296477,25	657585,61	
3356	296480,37	657582,98	
3357	296534,97	657536,99	
3358	296535,09	657536,90	
3359	296648,03	657441,78	
3360	296703,90	657394,29	
3361	296704,31	657393,94	
3362	296785,56	657324,88	
3363	296906,67	657336,08	
3364	296986,32	657343,45	
3365	297007,22	657345,38	
3366	297089,96	657352,67	
3367	297098,70	657353,44	
3368	297183,83	657360,93	
3369	297215,85	657359,99	
3370	297219,26	657359,89	
3371	297220,84	657359,85	
3372	297227,76	657359,65	
3373	297283,47	657371,65	
3374	297362,63	657382,22	
3375	297371,42	657383,40	
3376	297371,90	657384,89	
3377	297337,82	657261,50	
3378	297441,12	657263,75	
3379	297454,42	657311,87	
3380	297454,43	657311,90	
3381	297471,45	657354,99	
3382	297486,96	657368,79	
3383	297488,65	657392,90	
3384	297626,14	657420,59	
3385	297633,16	657420,90	

Nr	X	Y	Komentarz
3386	297690,47	657423,41	
3387	297695,71	657423,64	
3388	297714,84	657423,07	
3389	297754,59	657421,87	
3390	297780,31	657421,09	
3391	297783,79	657419,88	
3392	297818,66	657407,76	
3393	297878,13	657381,25	
3394	297881,55	657379,73	
3395	297896,45	657373,09	
3396	297898,63	657372,11	
3397	297929,40	657358,40	
3398	297958,83	657352,81	
3399	297993,17	657357,00	
3400	298067,78	657392,59	
3401	298078,87	657397,89	
3402	298078,87	657397,88	
3403	298086,23	657361,37	
3404	298158,45	657373,23	
3405	298169,38	657375,02	
3406	298169,54	657375,05	
3407	298168,10	657419,70	
3408	298250,80	657482,27	
3409	298261,27	657523,39	
3410	298261,78	657525,38	
3411	298276,44	657583,02	
3412	298277,79	657588,05	
3413	298321,24	657749,84	
3414	298325,11	657751,12	
3415	298326,53	657751,59	
3416	298332,15	657753,45	
3417	298445,53	657791,00	
3418	298465,24	657798,17	
3419	298480,55	657788,98	
3420	298501,99	657739,97	
3421	298557,76	657607,87	
3422	298724,89	657254,19	
3423	298740,09	657225,07	
3424	298750,43	657202,07	
3425	298764,78	657179,49	
3426	298774,27	657166,20	
3427	298781,87	657148,36	
3428	298799,91	657101,20	

Nr	X	Y	Komentarz
3429	298807,88	657082,99	
3430	298873,00	656943,62	
3431	298876,01	656939,38	
3432	298879,84	656934,18	
3433	298882,85	656929,25	
3434	298884,76	656924,60	
3435	298886,13	656917,76	
3436	298888,05	656910,65	
3437	298892,43	656900,80	
3438	298902,00	656879,73	
3439	298917,32	656850,18	
3440	298935,11	656813,79	
3441	298939,76	656803,39	
3442	298944,96	656793,82	
3443	298950,16	656784,24	
3444	298955,63	656773,02	
3445	298960,83	656761,26	
3446	298970,40	656741,83	
3447	298989,28	656706,53	
3448	299007,89	656672,33	
3449	299021,30	656646,34	
3450	299036,34	656614,87	
3451	299041,41	656605,02	
3452	299046,47	656595,17	
3453	299048,66	656589,98	
3454	299048,93	656586,97	
3455	299046,65	656582,29	
3456	299041,84	656579,76	
3457	299036,79	656578,75	
3458	299029,45	656578,50	
3459	299012,26	656579,00	
3460	299004,67	656580,02	
3461	298997,59	656579,00	
3462	298994,31	656577,74	
3463	298992,54	656576,10	
3464	298990,77	656574,45	
3465	298989,50	656571,67	
3466	298989,14	656567,64	
3467	299005,17	656569,27	
3468	299094,83	656577,90	
3469	299225,95	656590,40	
3470	299281,14	656595,91	
3471	299398,28	656606,82	

Nr	X	Y	Komentarz
3472	299424,05	656608,40	
3473	299434,21	656608,72	
3474	299447,99	656609,17	
3475	299459,67	656609,42	
3476	299467,49	656609,53	
3477	299474,92	656609,41	
3478	299493,48	656609,30	
3479	299510,44	656609,03	
3480	299515,93	656608,74	
3481	299537,08	656607,73	
3482	299540,01	656607,56	
3483	299568,98	656605,59	
3484	299595,60	656602,89	
3485	299604,26	656601,88	
3486	299621,14	656599,86	
3487	299638,07	656597,27	
3488	299645,95	656596,15	
3489	299662,37	656593,34	
3490	299677,26	656590,74	
3491	299680,33	656590,20	
3492	299682,46	656589,75	
3493	299695,96	656587,05	
3494	299723,26	656580,99	
3495	299733,38	656578,51	
3496	299750,26	656574,58	
3497	299765,17	656570,54	
3498	299774,29	656568,18	
3499	299792,63	656562,78	
3500	299807,77	656557,84	
3501	299814,07	656555,93	
3502	299835,78	656548,73	
3503	299850,25	656543,46	
3504	299855,42	656541,55	
3505	299873,09	656535,14	
3506	299892,62	656527,29	
3507	299905,44	656521,67	
3508	299918,72	656516,15	
3509	299934,08	656509,08	
3510	299944,55	656504,25	
3511	299964,46	656494,80	
3512	299978,47	656487,51	
3513	299985,10	656484,03	
3514	300024,09	656462,68	

Nr	X	Y	Komentarz
3515	300040,85	656452,78	
3516	300065,55	656437,74	
3517	300091,88	656420,98	
3518	300110,61	656407,29	
3519	300122,49	656398,63	
3520	300129,92	656393,23	
3521	300146,68	656380,52	
3522	300163,39	656367,30	
3523	300170,48	656361,56	
3524	300179,82	656353,69	
3525	300197,79	656338,73	
3526	300212,64	656325,35	
3527	300235,89	656303,47	
3528	300251,42	656288,51	
3529	300259,87	656280,31	
3530	300260,25	656279,87	
3531	300262,03	656277,83	
3532	300296,37	656273,83	
3533	300312,53	656242,75	
3534	300317,60	656235,43	
3535	300448,76	656046,13	
3536	300459,99	656036,30	
3537	300469,83	656032,09	
3538	300479,66	656032,09	
3539	300559,04	656091,63	
3540	300597,63	656120,57	
3541	300612,38	656123,38	
3542	300627,12	656126,19	
3543	300658,02	656120,57	
3544	300793,30	656029,92	
3545	300850,08	656028,34	
3546	300884,04	656027,39	
3547	300920,05	656026,38	
3548	301068,64	656022,24	
3549	301114,72	656020,05	
3550	301149,82	656011,27	
3551	301179,44	655998,11	
3552	301278,72	655931,74	
3553	301377,99	655865,37	
3554	301427,56	655836,78	
3555	301443,07	655827,83	
3556	301441,73	655820,17	
3557	301442,31	655814,04	

Nr	X	Y	Komentarz
3558	301443,65	655810,01	
3559	301445,56	655805,99	
3560	301448,25	655801,01	
3561	301451,12	655797,56	
3562	301455,91	655791,81	
3563	301461,08	655784,72	
3564	301463,57	655779,74	
3565	301464,72	655776,49	
3566	301465,87	655773,23	
3567	301467,79	655765,18	
3568	301470,85	655746,98	
3569	301473,34	655732,23	
3570	301475,98	655718,97	
3571	301522,89	655736,67	
3572	301540,58	655749,83	
3573	301597,35	655775,34	
3574	301617,51	655774,11	
3575	301627,79	655774,02	
3576	301641,17	655773,90	
3577	301664,83	655773,69	
3578	301687,87	655776,99	
3579	301724,48	655793,03	
3580	301749,99	655812,37	
3581	301794,83	655862,97	
3582	301806,97	655873,46	
3583	301819,11	655883,95	
3584	301843,73	655894,65	
3585	301883,70	655901,23	
3586	301898,51	655898,77	
3587	301883,61	655823,61	
3588	301890,74	655829,17	
3589	301896,45	655827,59	
3590	301915,38	655823,89	
3591	301930,60	655820,60	
3592	301936,77	655816,89	
3593	301941,30	655807,84	
3594	302035,54	655636,90	
3595	302084,22	655465,11	
3596	302141,48	655433,62	
3597	302233,10	655356,31	
3598	302273,18	655313,37	
3599	302273,18	655173,07	
3600	302284,63	655052,82	

Nr	X	Y	Komentarz
3601	302327,58	654935,43	
3602	302410,61	654921,12	
3603	302485,05	654849,54	
3604	302585,26	654795,14	
3605	302722,69	654729,29	
3606	302854,40	654686,34	
3607	302940,29	654657,71	
3608	303040,50	654660,57	
3609	303135,45	654657,14	
3610	303189,42	654622,31	
3611	303219,71	654601,01	
3612	303311,21	654527,35	
3613	303402,70	654453,68	
3614	303449,81	654414,98	
3615	303534,68	654340,29	
3616	303574,76	654307,33	
3617	303594,42	654293,70	
3618	303614,79	654281,20	
3619	303668,73	654248,11	
3620	303702,94	654222,31	
3621	303709,14	654213,24	
3622	303746,15	654111,65	
3623	303708,77	654078,97	
3624	303688,44	654057,06	
3625	303672,74	654037,14	
3626	303656,14	654016,06	
3627	303632,89	653978,94	
3628	303622,30	653954,04	
3629	303611,72	653920,55	
3630	303588,40	653819,22	
3631	303582,07	653797,12	
3632	303575,73	653775,02	
3633	303608,57	653699,80	
3634	303698,07	653524,38	
3635	303719,22	653528,77	
3636	303598,45	653429,08	
3637	303531,65	653369,58	
3638	303516,06	653354,10	
3639	303506,62	653342,22	
3640	303499,95	653330,01	
3641	303493,26	653311,28	
3642	303484,10	653276,29	
3643	303480,79	653255,55	

Nr	X	Y	Komentarz
3644	303411,20	653229,94	
3645	303305,34	653185,15	
3646	303234,42	653153,30	
3647	303425,41	652895,77	
3648	303427,82	652893,12	
3649	303451,86	652868,69	
3650	303481,22	652841,62	
3651	303492,10	652831,58	
3652	303511,30	652813,81	
3653	303528,03	652797,48	
3654	303542,14	652782,85	
3655	303557,95	652764,56	
3656	303582,25	652734,64	
3657	303601,19	652710,99	
3658	303638,69	652664,88	
3659	303684,28	652608,17	
3660	303726,87	652555,52	
3661	303766,98	652506,01	
3662	303807,74	652455,71	
3663	303850,07	652403,32	
3664	303913,05	652325,06	
3665	303939,70	652292,53	
3666	303968,44	652256,08	
3667	304000,06	652215,71	
3668	304024,68	652183,27	
3669	304027,63	652179,39	
3670	304043,56	652158,22	
3671	304070,36	652122,90	
3672	304090,34	652096,56	
3673	304129,01	652045,87	
3674	304161,80	652003,14	
3675	304168,89	651993,97	
3676	304183,62	651974,92	
3677	304208,83	651942,78	
3678	304243,79	651897,16	
3679	304252,08	651886,34	
3680	304289,80	651837,71	
3681	304293,63	651832,78	
3682	304296,49	651829,14	
3683	304346,54	651765,36	
3684	304376,33	651726,95	
3685	304420,75	651670,12	
3686	304455,89	651625,05	

Nr	X	Y	Komentarz
3687	304468,43	651608,85	
3688	304483,33	651590,16	
3689	304508,93	651560,25	
3690	304528,14	651539,60	
3691	304548,91	651519,22	
3692	304571,12	651498,45	
3693	304589,80	651482,12	
3694	304607,05	651467,88	
3695	304627,56	651452,20	
3696	304641,93	651442,01	
3697	304667,15	651425,16	
3698	304688,84	651411,57	
3699	304711,05	651398,90	
3700	304739,00	651384,00	
3701	304770,36	651367,67	
3702	304799,49	651352,52	
3703	304842,48	651330,70	
3704	304882,85	651310,19	
3705	304942,42	651279,35	
3706	305003,83	651248,00	
3707	305065,49	651216,51	
3708	305098,55	651199,40	
3709	305136,83	651179,28	
3710	305167,40	651163,86	
3711	305183,21	651156,02	
3712	305213,65	651140,21	
3713	305238,08	651127,93	
3714	305266,69	651113,56	
3715	305318,56	651086,65	
3716	305353,96	651068,62	
3717	305382,97	651053,33	
3718	305401,78	651042,49	
3719	305418,11	651032,56	
3720	305430,40	651024,53	
3721	305431,70	651023,67	
3722	305447,12	651012,31	
3723	305463,45	650998,98	
3724	305484,35	650981,21	
3725	305504,21	650963,71	
3726	305563,13	650911,58	
3727	305607,03	650873,17	
3728	305633,29	650849,65	
3729	305683,07	650801,97	

Nr	X	Y	Komentarz
3730	305721,09	650767,87	
3731	305802,22	650697,32	
3732	305827,43	650674,71	
3733	305852,39	650652,70	
3734	305877,34	650630,69	
3735	305957,82	650560,40	
3736	306022,36	650505,52	
3737	306049,93	650481,62	
3738	306096,83	650441,77	
3739	306151,33	650396,96	
3740	306168,18	650383,10	
3741	306218,86	650341,43	
3742	306485,38	650121,16	
3743	306592,90	650030,36	
3744	306599,18	650025,03	
3745	306680,30	649956,28	
3746	306763,79	649885,73	
3747	306829,64	649830,20	
3748	307274,56	650204,03	
3749	307518,66	650391,00	
3750	307741,99	650573,82	
3751	308663,99	649605,63	
3752	308678,36	649589,99	
3753	308695,26	649566,33	
3754	308719,77	649527,03	
3755	308736,25	649498,72	
3756	308754,85	649469,56	
3757	308768,37	649448,01	
3758	308788,65	649411,67	
3759	308808,09	649376,17	
3760	308827,95	649340,68	
3761	308849,08	649301,80	
3762	308872,74	649257,43	
3763	308900,63	649208,84	
3764	308926,41	649163,20	
3765	308945,85	649128,34	
3766	308955,91	649110,28	
3767	308965,28	649093,48	
3768	309004,16	649020,37	
3769	309036,42	648966,33	
3770	309221,62	649113,53	
3771	309293,60	649181,44	
3772	309302,12	649189,33	

Nr	X	Y	Komentarz
3773	309305,06	649192,05	
3774	309327,16	649212,39	
3775	309342,83	649218,96	
3776	309406,35	649273,28	
3777	309413,36	649281,19	
3778	309456,87	649330,28	
3779	309475,92	649365,24	
3780	309502,52	649411,84	
3781	309513,34	649426,46	
3782	309515,48	649429,35	
3783	309528,33	649446,71	
3784	309533,45	649453,62	
3785	309534,74	649455,37	
3786	309541,31	649461,81	
3787	309557,13	649477,38	
3788	309591,54	649511,21	
3789	309626,94	649540,08	
3790	309629,82	649542,41	
3791	309631,66	649543,92	
3792	309643,13	649565,01	
3793	309677,05	649595,89	
3794	309680,45	649598,99	
3795	309696,21	649613,33	
3796	309703,76	649619,18	
3797	309726,83	649637,05	
3798	309753,48	649692,84	
3799	309778,29	649727,24	
3800	309794,19	649765,88	
3801	309801,97	649779,52	
3802	309804,89	649784,64	
3803	309825,35	649820,47	
3804	309860,02	649917,89	
3805	309880,53	649947,43	
3806	309883,49	649960,03	
3807	309885,02	649966,56	
3808	309890,67	649990,63	
3809	309897,88	650022,24	
3810	309890,75	650115,77	
3811	309910,65	650193,18	
3812	309904,83	650249,79	
3813	309910,34	650291,56	
3814	309912,74	650372,16	
3815	309916,35	650431,91	

Nr	X	Y	Komentarz
3816	309919,62	650486,39	
3817	309929,84	650594,38	
3818	309928,92	650750,79	
3819	309935,09	650831,23	
3820	309935,47	650835,66	
3821	309943,12	650863,11	
3822	309969,90	650944,33	
3823	309978,59	651089,08	
3824	310003,00	651161,85	
3825	310008,66	651188,96	
3826	310017,47	651238,91	
3827	310028,87	651271,68	
3828	310033,60	651285,29	
3829	310038,87	651303,57	
3830	310049,28	651331,47	
3831	310064,18	651350,09	
3832	310097,48	651363,84	
3833	310142,93	651384,79	
3834	310147,97	651387,68	
3835	310177,18	651400,22	
3836	310198,73	651416,88	
3837	310200,40	651417,87	
3838	310221,55	651431,83	
3839	310246,22	651480,86	
3840	310258,64	651495,83	
3841	310275,21	651506,98	
3842	310284,83	651516,42	
3843	310294,45	651559,68	
3844	310298,44	651571,40	
3845	310301,34	651578,08	
3846	310335,00	651604,65	
3847	310343,79	651618,60	
3848	310356,18	651644,92	
3849	310359,91	651647,56	
3850	310383,46	651664,29	
3851	310433,72	651689,60	
3852	310442,67	651698,67	
3853	310455,27	651715,92	
3854	310487,11	651742,71	
3855	310531,11	651783,98	
3856	310542,28	651788,82	
3857	310557,93	651794,87	
3858	310615,55	651814,26	

Nr	X	Y	Komentarz
3859	310658,64	651844,36	
3860	310657,38	651860,12	
3861	310683,10	651915,73	
3862	310698,56	651945,09	
3863	310718,39	651984,43	
3864	310719,98	651986,48	
3865	310767,67	652048,16	
3866	310789,87	652072,33	
3867	310808,06	652095,80	
3868	310862,66	652157,71	
3869	310887,87	652177,92	
3870	310921,49	652244,96	
3871	310947,10	652272,45	
3872	310971,25	652308,79	
3873	310973,75	652311,58	
3874	311007,28	652329,50	
3875	311018,87	652336,24	
3876	311030,46	652342,98	
3877	311112,53	652390,77	
3878	311147,08	652482,43	
3879	311144,82	652486,68	
3880	311263,51	652442,80	
3881	311352,17	652410,22	
3882	311519,30	652348,78	
3883	311521,49	652347,97	
3884	311527,13	652345,90	
3885	311529,62	652344,99	
3886	311532,61	652343,89	
3887	311630,77	652307,56	
3888	311713,69	652276,85	
3889	311796,61	652246,14	
3890	311932,68	652196,21	
3891	312060,45	652149,52	
3892	312157,09	652113,75	
3893	312255,32	652077,37	
3894	312290,38	652126,67	
3895	312342,52	652254,85	
3896	312412,91	652319,58	
3897	312528,89	652383,28	
3898	312530,20	652384,00	
3899	312524,72	652392,21	
3900	312568,63	652436,23	
3901	312598,72	652463,33	

Nr	X	Y	Komentarz
3902	312615,19	652473,75	
3903	312699,43	652498,65	
3904	312709,44	652500,55	
3905	312753,69	652508,99	
3906	312792,70	652517,33	
3907	312845,51	652536,75	
3908	312923,36	652574,26	
3909	312961,30	652594,30	
3910	312985,22	652608,55	
3911	312986,77	652609,47	
3912	312995,21	652614,84	
3913	313000,28	652618,05	
3914	313004,87	652620,97	
3915	313028,14	652635,77	
3916	313100,51	652657,88	
3917	313188,16	652677,16	
3918	313255,54	652682,09	
3919	313310,63	652682,78	
3920	313370,83	652692,14	
3921	313399,88	652704,32	
3922	313549,95	652746,82	
3923	313594,60	652747,98	
3924	313710,01	652741,67	
3925	313791,92	652738,62	
3926	313816,49	652736,05	
3927	313792,88	652648,01	
3928	313779,99	652596,93	
3929	313741,54	652445,69	
3930	313732,45	652408,75	
3931	313725,74	652381,16	
3932	313722,53	652367,95	
3933	313713,92	652332,49	
3934	313712,70	652327,48	
3935	313711,74	652323,54	
3936	313710,36	652317,84	
3937	313704,13	652292,18	
3938	313700,00	652275,22	
3939	313697,90	652266,59	
3940	313688,13	652226,35	
3941	313679,36	652190,29	
3942	313678,56	652187,32	
3943	313669,52	652153,89	
3944	313668,43	652149,87	

Nr	X	Y	Komentarz
3945	313657,98	652106,81	
3946	313653,18	652087,06	
3947	313650,48	652079,18	
3948	313635,67	652014,92	
3949	313631,37	651995,69	
3950	313630,80	651993,16	
3951	313622,55	651962,43	
3952	313618,66	651946,89	
3953	313612,65	651922,84	
3954	313607,61	651902,68	
3955	313607,23	651901,18	
3956	313601,66	651882,45	
3957	313600,67	651880,50	
3958	313593,21	651865,59	
3959	313589,54	651859,40	
3960	313582,99	651848,40	
3961	313582,36	651847,19	
3962	313577,75	651838,13	
3963	313576,34	651831,93	
3964	313574,58	651824,13	
3965	313571,27	651806,06	
3966	313570,80	651803,49	
3967	313566,76	651781,46	
3968	313564,88	651771,24	
3969	313561,54	651752,96	
3970	313560,60	651747,85	
3971	313560,13	651745,32	
3972	313558,05	651724,63	
3973	313557,95	651723,66	
3974	313556,81	651712,50	
3975	313555,95	651703,91	
3976	313554,96	651694,09	
3977	313554,45	651689,09	
3978	313554,26	651682,89	
3979	313553,96	651672,53	
3980	313558,41	651671,18	
3981	313676,77	651635,17	
3982	313786,36	651603,29	
3983	313838,71	651588,76	
3984	313885,42	651575,20	
3985	313884,42	651566,60	
3986	313880,79	651535,30	
3987	313878,38	651514,62	

Nr	X	Y	Komentarz
3988	313878,65	651511,82	
3989	313881,43	651483,71	
3990	313882,41	651473,86	
3991	313883,57	651463,63	
3992	313884,80	651452,81	
3993	313887,18	651431,75	
3994	313887,74	651426,83	
3995	313889,96	651407,18	
3996	313891,45	651394,11	
3997	313892,55	651384,42	
3998	313917,07	651374,71	
3999	313919,91	651373,58	
4000	313995,65	651343,58	
4001	314001,71	651341,17	
4002	314064,89	651316,13	
4003	314067,90	651312,96	
4004	314065,10	651249,37	
4005	314278,46	651200,09	
4006	314407,18	651169,90	
4007	314425,28	651185,70	
4008	314457,71	651213,98	
4009	314475,55	651229,24	
4010	314493,93	651245,57	
4011	314529,32	651276,48	
4012	314559,81	651307,16	
4013	314576,79	651324,26	
4014	314586,95	651334,48	
4015	314591,05	651338,60	
4016	314606,97	651354,22	
4017	314621,01	651360,44	
4018	314625,09	651361,40	
4019	314660,32	651369,66	
4020	314703,86	651379,86	
4021	314733,53	651386,82	
4022	314744,85	651389,82	
4023	314747,01	651390,39	
4024	314777,17	651398,35	
4025	314849,63	651417,51	
4026	314859,31	651420,07	
4027	314899,26	651430,63	
4028	314902,23	651431,42	
4029	314909,22	651433,11	
4030	314943,72	651442,05	

Nr	X	Y	Komentarz
4031	314944,98	651442,37	
4032	315105,91	651485,07	
4033	315110,86	651485,81	
4034	315242,47	651521,40	
4035	315244,97	651522,07	
4036	315265,93	651530,31	
4037	315278,17	651535,12	
4038	315293,14	651541,01	
4039	315304,27	651546,42	
4040	315318,50	651553,32	
4041	315323,96	651555,98	
4042	315324,95	651554,23	
4043	315326,34	651551,77	
4044	315344,20	651525,28	
4045	315347,03	651521,24	
4046	315365,00	651495,65	
4047	315369,10	651495,75	
4048	315448,95	651552,51	
4049	315497,24	651586,83	
4050	315636,61	651685,64	
4051	315789,79	651794,64	
4052	315793,30	651796,78	
4053	316016,66	651956,11	
4054	315977,55	652010,56	
4055	315976,53	652011,98	
4056	315999,55	652025,59	
4057	316002,37	652027,26	
4058	315989,94	652028,74	
4059	315973,17	652025,61	
4060	315947,72	652013,10	
4061	315945,43	652017,55	
4062	315940,77	652026,63	
4063	315911,45	652083,75	
4064	315908,93	652088,64	
4065	315905,54	652095,26	
4066	315900,65	652105,32	
4067	315896,23	652114,42	
4068	315891,95	652123,23	
4069	315890,11	652127,01	
4070	315886,73	652132,11	
4071	315879,54	652142,98	
4072	315878,19	652145,01	
4073	315870,69	652156,35	

Nr	X	Y	Komentarz
4074	315862,14	652169,29	
4075	315859,50	652173,27	
4076	315853,97	652181,62	
4077	315851,91	652184,75	
4078	315849,95	652187,70	
4079	315847,20	652191,85	
4080	315843,38	652197,64	
4081	315840,11	652202,56	
4082	315838,46	652205,07	
4083	315836,06	652208,42	
4084	315832,76	652213,03	
4085	315826,26	652222,13	
4086	315817,36	652234,56	
4087	315814,77	652238,19	
4088	315812,24	652241,74	
4089	315807,01	652249,04	
4090	315802,27	652255,68	
4091	315798,59	652260,83	
4092	315795,50	652265,14	
4093	315793,97	652267,30	
4094	315787,55	652276,27	
4095	315785,40	652279,28	
4096	315782,01	652284,02	
4097	315767,42	652304,42	
4098	315767,86	652306,77	
4099	315772,73	652332,46	
4100	315776,59	652352,90	
4101	315781,44	652378,52	
4102	315782,10	652381,96	
4103	315785,07	652397,35	
4104	315791,07	652428,57	
4105	315797,23	652466,58	
4106	315812,39	652560,15	
4107	315820,51	652607,34	
4108	315827,68	652648,93	
4109	315831,95	652673,74	
4110	315835,64	652695,20	
4111	315836,61	652700,82	
4112	315839,45	652717,28	
4113	315844,88	652718,95	
4114	315884,16	652733,02	
4115	315889,71	652740,08	
4116	315892,86	652737,60	

Nr	X	Y	Komentarz
4117	315897,33	652751,26	
4118	315898,46	652754,72	
4119	315901,57	652764,21	
4120	315916,69	652810,37	
4121	315928,79	652847,31	
4122	315930,31	652851,27	
4123	315936,43	652867,26	
4124	315944,46	652888,24	
4125	315951,28	652906,07	
4126	315956,29	652919,18	
4127	315977,08	652929,29	
4128	316017,62	652937,07	
4129	316026,01	652939,51	
4130	316031,61	652941,15	
4131	316034,31	652941,21	
4132	316041,25	652928,30	
4133	316055,94	652920,41	
4134	316060,08	652913,60	
4135	316063,23	652909,97	
4136	316070,79	652901,27	
4137	316068,29	652894,36	
4138	316071,42	652872,97	
4139	316090,42	652851,32	
4140	316097,00	652845,73	
4141	316096,11	652840,23	
4142	316101,48	652829,80	
4143	316102,51	652827,81	
4144	316103,86	652827,37	
4145	316108,33	652827,42	
4146	316108,90	652815,39	
4147	316114,16	652800,19	
4148	316116,66	652800,30	
4149	316119,93	652796,01	
4150	316119,55	652791,91	
4151	316118,47	652785,69	
4152	316121,83	652779,64	
4153	316125,54	652772,64	
4154	316123,71	652764,78	
4155	316124,08	652762,32	
4156	316130,91	652755,44	
4157	316133,66	652752,68	
4158	316124,68	652745,23	
4159	316125,93	652740,39	

Nr	X	Y	Komentarz
4160	316127,77	652738,24	
4161	316131,30	652735,15	
4162	316143,40	652731,96	
4163	316145,97	652719,25	
4164	316148,10	652708,65	
4165	316150,53	652704,57	
4166	316145,33	652708,22	
4167	316135,18	652691,01	
4168	316131,30	652676,34	
4169	316133,08	652671,62	
4170	316137,76	652672,67	
4171	316141,59	652676,09	
4172	316145,02	652672,25	
4173	316145,85	652661,70	
4174	316141,07	652664,72	
4175	316133,72	652668,69	
4176	316121,86	652672,68	
4177	316115,38	652655,90	
4178	316116,74	652652,10	
4179	316129,64	652651,72	
4180	316131,60	652647,55	
4181	316131,55	652637,72	
4182	316141,57	652625,96	
4183	316149,48	652627,22	
4184	316150,80	652624,72	
4185	316151,14	652622,69	
4186	316150,11	652620,06	
4187	316152,55	652615,67	
4188	316143,93	652609,21	
4189	316151,36	652588,37	
4190	316155,48	652590,16	
4191	316157,40	652583,27	
4192	316168,96	652579,26	
4193	316170,50	652575,71	
4194	316172,14	652571,93	
4195	316175,54	652555,80	
4196	316175,72	652554,97	
4197	316166,57	652547,17	
4198	316164,91	652542,21	
4199	316166,19	652530,70	
4200	316166,60	652527,05	
4201	316180,14	652532,28	
4202	316183,73	652529,05	

Nr	X	Y	Komentarz
4203	316190,03	652528,55	
4204	316192,20	652528,38	
4205	316190,72	652511,73	
4206	316199,48	652507,15	
4207	316204,52	652504,59	
4208	316200,45	652496,22	
4209	316213,03	652490,32	
4210	316212,68	652488,26	
4211	316211,51	652481,46	
4212	316208,59	652464,87	
4213	316212,58	652452,23	
4214	316214,44	652446,34	
4215	316219,38	652439,37	
4216	316220,29	652438,09	
4217	316220,99	652437,09	
4218	316216,72	652426,48	
4219	316220,68	652416,01	
4220	316215,41	652413,14	
4221	316214,10	652411,01	
4222	316212,89	652407,60	
4223	316213,37	652399,71	
4224	316227,01	652377,76	
4225	316230,00	652374,52	
4226	316237,26	652379,84	
4227	316239,50	652377,66	
4228	316241,01	652376,47	
4229	316243,51	652374,48	
4230	316252,50	652367,37	
4231	316240,36	652364,65	
4232	316237,91	652360,38	
4233	316238,47	652357,07	
4234	316228,41	652340,39	
4235	316229,01	652338,73	
4236	316233,23	652313,57	
4237	316243,27	652307,32	
4238	316244,38	652307,28	
4239	316256,49	652306,89	
4240	316256,93	652305,33	
4241	316268,20	652284,51	
4242	316271,03	652283,27	
4243	316282,28	652270,81	
4244	316283,49	652266,38	
4245	316284,75	652264,24	

Nr	X	Y	Komentarz
4246	316290,14	652261,29	
4247	316295,69	652251,81	
4248	316310,32	652246,55	
4249	316327,74	652225,27	
4250	316346,85	652193,26	
4251	316342,28	652185,80	
4252	316355,05	652159,28	
4253	316351,96	652142,11	
4254	316345,80	652119,68	
4255	316344,38	652114,53	
4256	316351,79	652106,88	
4257	316354,18	652106,88	
4258	316356,82	652106,88	
4259	316359,24	652106,89	
4260	316360,34	652101,50	
4261	316363,31	652099,56	
4262	316372,43	652095,42	
4263	316366,52	652091,45	
4264	316368,08	652078,66	
4265	316377,12	652075,09	
4266	316381,88	652062,25	
4267	316383,37	652049,47	
4268	316388,34	652045,03	
4269	316392,97	652030,09	
4270	316397,02	652029,93	
4271	316401,11	652029,77	
4272	316404,28	652022,33	
4273	316396,71	652002,67	
4274	316397,01	652002,12	
4275	316398,09	651999,70	
4276	316402,12	651992,46	
4277	316402,35	651990,56	
4278	316418,34	651986,61	
4279	316432,47	651976,06	
4280	316433,97	651966,43	
4281	316455,91	651947,34	
4282	316446,47	651918,03	
4283	316448,89	651912,39	
4284	316460,88	651904,13	
4285	316461,58	651903,66	
4286	316463,21	651902,53	
4287	316473,78	651883,13	
4288	316473,87	651881,00	

Nr	X	Y	Komentarz
4289	316473,90	651880,06	
4290	316474,10	651874,56	
4291	316481,30	651870,05	
4292	316488,15	651855,55	
4293	316491,24	651843,72	
4294	316495,21	651838,85	
4295	316496,99	651840,10	
4296	316498,36	651838,64	
4297	316502,58	651842,63	
4298	316513,91	651838,46	
4299	316526,62	651828,04	
4300	316532,08	651819,60	
4301	316540,92	651816,22	
4302	316541,72	651815,92	
4303	316550,36	651808,38	
4304	316560,12	651799,88	
4305	316560,32	651796,66	
4306	316560,87	651787,83	
4307	316560,16	651778,09	
4308	316561,72	651776,14	
4309	316564,24	651768,22	
4310	316560,45	651764,65	
4311	316561,91	651761,64	
4312	316561,37	651760,03	
4313	316562,12	651756,61	
4314	316564,80	651756,39	
4315	316566,79	651756,62	
4316	316569,14	651754,98	
4317	316568,56	651752,38	
4318	316568,48	651749,56	
4319	316571,30	651749,48	
4320	316577,50	651746,39	
4321	316580,07	651742,78	
4322	316606,12	651736,29	
4323	316611,75	651729,69	
4324	316622,26	651722,53	
4325	316623,06	651706,80	
4326	316633,33	651699,85	
4327	316635,99	651688,63	
4328	316630,93	651685,39	
4329	316631,78	651682,60	
4330	316635,37	651674,93	
4331	316644,87	651663,59	

Nr	X	Y	Komentarz
4332	316637,77	651664,50	
4333	316639,40	651658,79	
4334	316639,98	651647,31	
4335	316647,32	651645,47	
4336	316649,53	651639,05	
4337	316674,50	651636,77	
4338	316671,02	651618,06	
4339	316677,89	651617,35	
4340	316677,22	651613,01	
4341	316673,11	651600,30	
4342	316676,90	651597,73	
4343	316673,41	651592,66	
4344	316671,31	651589,62	
4345	316670,25	651588,09	
4346	316669,54	651587,05	
4347	316665,64	651583,93	
4348	316666,83	651581,64	
4349	316672,60	651568,34	
4350	316685,43	651568,00	
4351	316684,85	651552,57	
4352	316692,70	651552,21	
4353	316696,52	651548,87	
4354	316700,29	651541,92	
4355	316711,51	651545,80	
4356	316715,66	651547,83	
4357	316716,82	651542,38	
4358	316711,90	651535,86	
4359	316712,92	651534,14	
4360	316720,09	651521,98	
4361	316730,00	651508,94	
4362	316731,89	651506,47	
4363	316747,18	651486,52	
4364	316749,32	651486,57	
4365	316780,18	651480,65	
4366	316786,47	651479,44	
4367	316789,09	651478,94	
4368	316798,66	651480,61	
4369	316813,51	651483,21	
4370	316816,69	651483,77	
4371	316831,01	651486,27	
4372	316838,50	651487,58	
4373	316850,53	651482,83	
4374	316848,05	651478,74	

Nr	X	Y	Komentarz
4375	316855,84	651457,08	
4376	316868,06	651451,78	
4377	316874,57	651453,49	
4378	316877,89	651449,68	
4379	316878,96	651443,11	
4380	316886,55	651436,02	
4381	316888,86	651433,86	
4382	316893,62	651430,45	
4383	316893,42	651420,27	
4384	316893,37	651417,18	
4385	316893,27	651411,84	
4386	316892,93	651407,36	
4387	316892,57	651402,69	
4388	316889,98	651391,21	
4389	316888,39	651384,14	
4390	316881,66	651382,39	
4391	316877,20	651379,46	
4392	316875,81	651378,54	
4393	316873,55	651370,92	
4394	316871,49	651363,96	
4395	316870,65	651360,03	
4396	316868,75	651351,23	
4397	316870,63	651348,09	
4398	316872,50	651344,99	
4399	316873,27	651333,34	
4400	316871,96	651323,84	
4401	316861,00	651306,67	
4402	316860,11	651305,03	
4403	316855,84	651297,22	
4404	316846,92	651284,67	
4405	316831,16	651287,33	
4406	316814,53	651293,13	
4407	316800,44	651285,31	
4408	316798,95	651268,53	
4409	316796,70	651242,96	
4410	316797,96	651237,58	
4411	316800,97	651224,61	
4412	316798,74	651212,52	
4413	316795,24	651207,36	
4414	316792,64	651214,99	
4415	316787,19	651219,33	
4416	316778,55	651229,69	
4417	316765,94	651229,15	

Nr	X	Y	Komentarz
4418	316762,51	651223,78	
4419	316760,74	651221,01	
4420	316732,74	651213,55	
4421	316706,19	651218,66	
4422	316703,22	651219,23	
4423	316696,02	651218,92	
4424	316697,29	651208,70	
4425	316708,63	651203,36	
4426	316711,57	651199,33	
4427	316705,16	651190,31	
4428	316702,82	651188,00	
4429	316697,97	651183,20	
4430	316688,54	651164,67	
4431	316685,87	651159,42	
4432	316681,85	651154,49	
4433	316679,75	651151,91	
4434	316674,46	651148,66	
4435	316671,82	651147,02	
4436	316639,75	651144,04	
4437	316636,72	651143,77	
4438	316632,42	651141,41	
4439	316626,73	651138,28	
4440	316625,02	651137,34	
4441	316619,06	651132,01	
4442	316616,44	651125,55	
4443	316624,24	651104,46	
4444	316620,23	651090,35	
4445	316614,39	651069,81	
4446	316612,07	651061,64	
4447	316596,95	651060,11	
4448	316583,63	651068,14	
4449	316568,39	651067,25	
4450	316566,82	651060,15	
4451	316563,24	651044,06	
4452	316566,85	651029,89	
4453	316568,58	651023,08	
4454	316573,79	651015,12	
4455	316576,57	650983,53	
4456	316576,67	650982,39	
4457	316585,10	650969,48	
4458	316589,16	650963,26	
4459	316592,51	650958,12	
4460	316595,63	650951,63	

Nr	X	Y	Komentarz
4461	316597,54	650947,68	
4462	316619,17	650947,47	
4463	316623,13	650956,03	
4464	316632,95	650958,47	
4465	316634,51	650956,89	
4466	316639,43	650955,86	
4467	316641,43	650955,44	
4468	316714,28	650929,35	
4469	316718,13	650927,98	
4470	316720,04	650930,67	
4471	316736,61	650921,88	
4472	316747,13	650911,66	
4473	316763,52	650878,92	
4474	316765,74	650872,91	
4475	316766,96	650866,88	
4476	316771,07	650861,48	
4477	316774,10	650860,55	
4478	316875,21	650878,86	
4479	316881,03	650879,92	
4480	316885,94	650880,81	
4481	316889,25	650881,41	
4482	316896,28	650882,68	
4483	316898,29	650883,04	
4484	316910,28	650885,22	
4485	316917,10	650886,45	
4486	316919,38	650886,87	
4487	316925,90	650888,79	
4488	316931,77	650890,52	
4489	316936,28	650891,86	
4490	316942,39	650893,66	
4491	316947,40	650895,14	
4492	316957,50	650898,12	
4493	316964,14	650900,09	
4494	316973,77	650902,93	
4495	316981,51	650905,22	
4496	316988,88	650907,39	
4497	316993,10	650908,65	
4498	316998,74	650910,31	
4499	317008,06	650913,07	
4500	317026,47	650918,51	
4501	317029,81	650919,50	
4502	317036,89	650921,59	
4503	317057,33	650927,11	

Nr	X	Y	Komentarz
4504	317063,25	650928,71	
4505	317068,05	650930,02	
4506	317081,99	650933,79	
4507	317089,81	650935,91	
4508	317095,84	650937,53	
4509	317098,66	650938,30	
4510	317111,95	650941,90	
4511	317126,47	650945,82	
4512	317130,22	650946,84	
4513	317140,83	650949,71	
4514	317154,16	650953,31	
4515	317160,42	650955,01	
4516	317167,87	650957,02	
4517	317181,27	650960,65	
4518	317193,10	650963,85	
4519	317205,99	650964,64	
4520	317207,87	650965,07	
4521	317218,87	650967,78	
4522	317231,73	650970,93	
4523	317242,95	650973,66	
4524	317254,96	650976,60	
4525	317263,38	650978,66	
4526	317279,31	650982,56	
4527	317285,91	650972,46	
4528	317289,47	650958,10	
4529	317292,73	650944,90	
4530	317296,48	650929,79	
4531	317303,30	650902,23	
4532	317308,13	650882,74	
4533	317310,16	650874,46	
4534	317313,26	650861,93	
4535	317317,02	650846,77	
4536	317323,57	650820,31	
4537	317330,50	650792,31	
4538	317333,87	650778,69	
4539	317337,45	650764,21	
4540	317357,88	650678,28	
4541	317358,82	650674,36	
4542	317389,39	650545,79	
4543	317406,44	650548,08	
4544	317413,57	650549,04	
4545	317418,04	650549,64	
4546	317421,40	650550,09	

Nr	X	Y	Komentarz
4547	317448,58	650553,74	
4548	317457,67	650554,97	
4549	317468,88	650556,47	
4550	317474,44	650557,22	
4551	317484,65	650558,60	
4552	317500,90	650560,78	
4553	317509,51	650561,94	
4554	317517,30	650562,98	
4555	317526,74	650564,25	
4556	317551,60	650567,60	
4557	317576,56	650571,55	
4558	317601,97	650575,56	
4559	317627,19	650579,55	
4560	317652,53	650583,55	
4561	317679,88	650587,87	
4562	317693,42	650590,02	
4563	317706,88	650592,14	
4564	317730,08	650595,81	
4565	317740,28	650597,42	
4566	317756,29	650599,95	
4567	317785,39	650605,12	
4568	317817,01	650610,73	
4569	317823,88	650604,30	
4570	317835,51	650593,44	
4571	317839,17	650590,02	
4572	317842,37	650587,02	
4573	317851,78	650578,23	
4574	317860,44	650570,14	
4575	317877,71	650554,00	
4576	317889,45	650543,02	
4577	317894,12	650538,66	
4578	317904,48	650529,20	
4579	317912,02	650522,32	
4580	317928,29	650507,48	
4581	317935,94	650500,50	
4582	317943,59	650493,51	
4583	317949,23	650488,38	
4584	317962,17	650476,57	
4585	317967,47	650471,73	
4586	317978,56	650462,51	
4587	317986,68	650455,78	
4588	317996,76	650447,40	
4589	318002,64	650442,50	

Nr	X	Y	Komentarz
4590	318011,65	650435,02	
4591	318073,40	650461,07	
4592	318076,14	650462,23	
4593	318135,12	650487,11	
4594	318149,49	650493,17	
4595	318194,71	650512,25	
4596	318216,13	650521,27	
4597	318220,31	650523,05	
4598	318252,29	650536,53	
4599	318284,26	650550,02	
4600	318323,04	650566,38	
4601	318318,38	650577,81	
4602	318316,15	650583,28	
4603	318313,72	650589,26	
4604	318312,14	650593,11	
4605	318308,42	650602,25	
4606	318299,34	650624,50	
4607	318290,56	650642,63	
4608	318286,38	650651,24	
4609	318282,17	650659,93	
4610	318272,95	650678,95	
4611	318313,14	650684,08	
4612	318313,47	650684,12	
4613	318364,07	650690,57	
4614	318366,81	650690,93	
4615	318376,62	650692,69	
4616	318404,14	650697,65	
4617	318429,43	650702,20	
4618	318476,89	650710,75	
4619	318539,80	650722,07	
4620	318572,98	650726,97	
4621	318618,02	650733,60	
4622	318657,75	650739,47	
4623	318659,88	650739,78	
4624	318686,71	650748,36	
4625	318742,51	650754,62	
4626	318750,11	650755,68	
4627	318798,86	650762,41	
4628	318845,05	650768,80	
4629	318958,31	650784,48	
4630	319012,14	650792,95	
4631	319022,44	650794,17	
4632	319031,78	650795,28	

Nr	X	Y	Komentarz
4633	319141,14	650808,20	
4634	319230,42	650818,78	
4635	319227,65	650860,91	
4636	319227,32	650865,80	
4637	319226,98	650870,98	
4638	319225,27	650887,06	
4639	319224,36	650895,68	
4640	319223,84	650900,54	
4641	319221,87	650919,07	
4642	319221,96	650929,08	
4643	319220,73	650932,53	
4644	319211,92	650957,31	
4645	319203,92	650979,84	
4646	319200,29	650991,14	
4647	319193,40	651011,78	
4648	319187,84	651028,70	
4649	319173,72	651071,63	
4650	319170,35	651081,88	
4651	319168,47	651087,56	
4652	319166,51	651093,53	
4653	319157,86	651118,73	
4654	319144,31	651158,22	
4655	319143,91	651159,37	
4656	319122,65	651221,38	
4657	319118,18	651234,55	
4658	319114,41	651245,39	
4659	319099,94	651287,37	
4660	319086,28	651326,96	
4661	319081,75	651340,10	
4662	319075,60	651357,95	
4663	319072,81	651366,02	
4664	319069,55	651375,47	
4665	319067,85	651380,44	
4666	319063,49	651393,07	
4667	319049,19	651434,55	
4668	319045,60	651444,24	
4669	319033,87	651475,88	
4670	319025,79	651497,64	
4671	319020,76	651511,22	
4672	318999,25	651575,78	
4673	318959,45	651697,33	
4674	318953,59	651715,21	
4675	318937,92	651763,13	

Nr	X	Y	Komentarz
4676	318936,56	651766,98	
4677	318921,12	651810,97	
4678	318904,96	651857,01	
4679	318888,87	651902,84	
4680	318880,02	651928,06	
4681	318872,01	651949,96	
4682	318852,50	652003,25	
4683	318850,63	652009,40	
4684	318849,48	652013,23	
4685	318844,24	652030,56	
4686	318821,86	652095,51	
4687	318810,64	652128,06	
4688	318800,15	652158,47	
4689	318787,78	652194,36	
4690	318768,33	652203,36	
4691	318751,29	652211,24	
4692	318724,41	652224,06	
4693	318701,78	652234,67	
4694	318689,99	652239,61	
4695	318682,18	652243,21	
4696	318670,01	652248,85	
4697	318661,21	652252,92	
4698	318636,04	652264,56	
4699	318628,71	652258,75	
4700	318625,31	652256,05	
4701	318622,94	652252,57	
4702	318613,95	652239,41	
4703	318606,93	652233,97	
4704	318601,98	652230,14	
4705	318599,56	652221,30	
4706	318599,14	652219,74	
4707	318594,82	652210,53	
4708	318593,37	652207,42	
4709	318583,66	652186,72	
4710	318574,38	652180,60	
4711	318564,38	652182,07	
4712	318561,49	652192,51	
4713	318547,70	652197,92	
4714	318526,68	652193,25	
4715	318527,15	652187,15	
4716	318518,17	652169,43	
4717	318515,58	652164,82	
4718	318507,95	652151,33	

Nr	X	Y	Komentarz
4719	318503,45	652152,38	
4720	318506,98	652175,11	
4721	318494,63	652190,09	
4722	318495,17	652195,25	
4723	318497,62	652218,95	
4724	318510,37	652241,97	
4725	318524,44	652259,07	
4726	318532,04	652260,60	
4727	318527,76	652266,72	
4728	318530,33	652290,69	
4729	318523,29	652354,09	
4730	318522,43	652359,15	
4731	318515,62	652374,24	
4732	318514,71	652383,12	
4733	318518,87	652392,96	
4734	318545,97	652431,25	
4735	318550,14	652441,17	
4736	318550,01	652446,81	
4737	318542,31	652465,21	
4738	318529,26	652483,58	
4739	318522,73	652490,93	
4740	318509,99	652550,74	
4741	318509,99	652560,59	
4742	318510,02	652581,88	
4743	318510,03	652599,39	
4744	318500,92	652626,90	
4745	318508,64	652645,71	
4746	318518,56	652669,87	
4747	318533,88	652688,31	
4748	318538,43	652690,61	
4749	318543,79	652693,32	
4750	318580,73	652698,79	
4751	318591,33	652700,37	
4752	318608,25	652695,55	
4753	318614,26	652693,84	
4754	318631,49	652691,84	
4755	318657,96	652698,71	
4756	318662,92	652699,99	
4757	318668,83	652701,53	
4758	318685,93	652705,97	
4759	318691,84	652705,85	
4760	318711,67	652705,47	
4761	318749,22	652704,72	

Nr	X	Y	Komentarz
4762	318761,87	652704,46	
4763	318777,16	652704,17	
4764	318792,07	652703,87	
4765	318809,81	652703,52	
4766	318832,83	652703,06	
4767	318846,25	652702,80	
4768	318855,31	652701,72	
4769	318863,87	652700,70	
4770	318871,56	652699,78	
4771	318876,12	652699,24	
4772	318899,67	652692,13	
4773	318939,51	652680,08	
4774	318947,70	652683,68	
4775	318966,12	652697,18	
4776	318997,81	652720,37	
4777	319007,86	652727,73	
4778	319011,91	652730,70	
4779	319020,61	652737,07	
4780	319023,51	652739,19	
4781	319032,01	652745,41	
4782	319038,55	652750,20	
4783	319041,80	652752,57	
4784	319062,78	652766,68	
4785	319073,24	652773,95	
4786	319101,20	652793,39	
4787	319109,97	652798,37	
4788	319120,79	652803,83	
4789	319145,50	652805,49	
4790	319174,28	652795,63	
4791	319195,85	652786,99	
4792	319199,02	652790,67	
4793	319201,12	652793,10	
4794	319208,46	652820,12	
4795	319206,75	652824,63	
4796	319213,48	652832,58	
4797	319222,32	652830,78	
4798	319225,69	652833,01	
4799	319269,20	652829,98	
4800	319271,72	652829,81	
4801	319278,66	652828,26	
4802	319307,47	652821,84	
4803	319329,32	652817,40	
4804	319332,59	652816,74	

Nr	X	Y	Komentarz
4805	319335,86	652816,08	
4806	319343,10	652814,61	
4807	319366,08	652809,22	
4808	319374,78	652807,18	
4809	319381,50	652810,67	
4810	319409,88	652811,71	
4811	319414,46	652808,21	
4812	319448,71	652781,90	
4813	319474,16	652774,62	
4814	319511,24	652781,88	
4815	319523,34	652783,82	
4816	319551,37	652775,94	
4817	319577,94	652747,28	
4818	319562,12	652718,26	
4819	319556,44	652712,34	
4820	319557,97	652708,49	
4821	319568,95	652709,86	
4822	319570,62	652706,98	
4823	319574,62	652700,07	
4824	319576,84	652698,39	
4825	319591,81	652686,99	
4826	319592,75	652686,83	
4827	319606,65	652684,32	
4828	319609,30	652681,78	
4829	319614,77	652676,54	
4830	319617,58	652671,26	
4831	319627,83	652666,39	
4832	319641,62	652659,86	
4833	319645,06	652658,22	
4834	319651,40	652656,13	
4835	319651,77	652656,01	
4836	319664,55	652646,90	
4837	319683,99	652646,21	
4838	319687,57	652646,07	
4839	319698,73	652653,94	
4840	319697,19	652641,86	
4841	319697,14	652631,85	
4842	319699,47	652629,53	
4843	319705,02	652627,67	
4844	319708,37	652629,47	
4845	319710,74	652630,80	
4846	319716,40	652633,93	
4847	319721,29	652632,84	

Nr	X	Y	Komentarz
4848	319719,79	652624,57	
4849	319719,77	652610,13	
4850	319724,78	652608,92	
4851	319758,38	652617,70	
4852	319767,44	652606,63	
4853	319767,26	652587,99	
4854	319768,65	652583,63	
4855	319773,27	652569,17	
4856	319775,17	652563,21	
4857	319780,95	652556,47	
4858	319779,16	652552,27	
4859	319776,41	652545,77	
4860	319782,66	652528,04	
4861	319783,78	652513,09	
4862	319782,13	652499,09	
4863	319780,83	652487,97	
4864	319790,30	652461,16	
4865	319806,69	652434,53	
4866	319822,51	652433,41	
4867	319827,06	652433,09	
4868	319836,55	652432,42	
4869	319839,96	652430,60	
4870	319852,14	652424,10	
4871	319855,93	652426,52	
4872	319908,08	652459,85	
4873	319927,18	652455,49	
4874	319992,48	652440,56	
4875	320034,44	652430,92	
4876	320036,03	652430,60	
4877	320115,92	652412,22	
4878	320181,55	652397,12	
4879	320191,44	652394,86	
4880	320195,74	652393,87	
4881	320197,37	652393,49	
4882	320229,60	652386,06	
4883	320264,29	652378,07	
4884	320299,30	652370,01	
4885	320332,35	652362,41	
4886	320364,69	652354,76	
4887	320398,17	652346,85	
4888	320430,96	652339,10	
4889	320448,12	652335,05	
4890	320463,84	652331,33	

Nr	X	Y	Komentarz
4891	320487,19	652325,82	
4892	320496,16	652323,70	
4893	320499,77	652322,85	
4894	320534,80	652315,11	
4895	320615,93	652297,23	
4896	320628,27	652305,15	
4897	320694,36	652339,28	
4898	320733,52	652359,50	
4899	320762,47	652374,46	
4900	320780,84	652383,85	
4901	320792,65	652390,05	
4902	320802,86	652395,43	
4903	320840,95	652415,52	
4904	320852,84	652421,79	
4905	320894,20	652443,60	
4906	320915,52	652455,42	
4907	320936,84	652467,24	
4908	320971,17	652486,26	
4909	320999,37	652501,87	
4910	321024,32	652514,99	
4911	321073,46	652540,73	
4912	321099,94	652554,60	
4913	321147,92	652576,88	
4914	321221,95	652615,80	
4915	321340,62	652678,21	
4916	321345,37	652671,79	
4917	321349,13	652666,73	
4918	321397,85	652600,93	
4919	321400,46	652597,42	
4920	321410,32	652584,15	
4921	321423,58	652566,22	
4922	321433,79	652552,43	
4923	321435,24	652550,49	
4924	321445,24	652536,94	
4925	321460,89	652516,06	
4926	321476,64	652494,92	
4927	321492,82	652473,22	
4928	321515,84	652442,34	
4929	321539,88	652410,11	
4930	321556,67	652387,13	
4931	321558,12	652383,98	
4932	321559,33	652382,37	
4933	321585,94	652399,74	

Nr	X	Y	Komentarz
4934	321724,52	652490,00	
4935	321866,26	652582,99	
4936	321908,79	652610,18	
4937	321987,53	652660,53	
4938	322232,11	652815,54	
4939	322418,75	652934,23	
4940	322526,42	653001,18	
4941	322543,17	653011,55	
4942	322545,63	653013,07	
4943	322549,86	653007,32	
4944	322561,16	652992,12	
4945	322570,24	652979,87	
4946	322579,33	652967,63	
4947	322583,61	652961,87	
4948	322604,28	652934,02	
4949	322624,19	652907,16	
4950	322643,41	652881,27	
4951	322661,35	652857,10	
4952	322669,97	652845,52	
4953	322680,86	652830,66	
4954	322700,06	652804,49	
4955	322718,61	652779,19	
4956	322737,47	652753,46	
4957	322757,11	652726,72	
4958	322766,18	652714,34	
4959	322775,82	652701,20	
4960	322787,53	652685,26	
4961	322790,58	652681,08	
4962	322794,92	652675,17	
4963	322797,68	652671,43	
4964	322805,75	652660,44	
4965	322812,95	652650,48	
4966	322831,17	652625,32	
4967	322839,82	652613,38	
4968	322849,37	652600,19	
4969	322867,86	652574,67	
4970	322886,20	652549,36	
4971	322894,70	652537,62	
4972	322906,45	652521,42	
4973	322925,68	652494,86	
4974	322940,21	652474,83	
4975	322944,85	652468,52	
4976	322951,45	652459,57	

Nr	X	Y	Komentarz
4977	322956,93	652452,14	
4978	322964,37	652442,07	
4979	322974,91	652427,76	
4980	322984,42	652414,86	
4981	322998,09	652396,34	
4982	323005,45	652386,36	
4983	323024,70	652360,24	
4984	323027,44	652356,57	
4985	323031,46	652351,08	
4986	323042,06	652336,72	
4987	323051,16	652324,38	
4988	323060,27	652312,01	
4989	323076,53	652290,02	
4990	323083,59	652280,29	
4991	323090,57	652270,71	
4992	323104,71	652251,33	
4993	323117,21	652234,22	
4994	323130,87	652215,47	
4995	323145,02	652196,08	
4996	323161,04	652174,09	
4997	323179,34	652149,00	
4998	323196,08	652126,05	
4999	323211,87	652104,44	
5000	323214,91	652100,33	
5001	323225,85	652085,66	
5002	323245,00	652060,01	
5003	323261,24	652038,25	
5004	323279,92	652013,22	
5005	323297,90	651989,12	
5006	323307,07	651976,83	
5007	323315,86	651965,05	
5008	323333,29	651941,70	
5009	323347,28	651923,00	
5010	323349,66	651919,80	
5011	323443,17	651916,76	
5012	323492,52	651915,16	
5013	323612,66	651911,23	

Położenie Jeleniowsko-Staszowskiego Obszaru Chronionego Krajobrazu
Arkusz 1 z 40

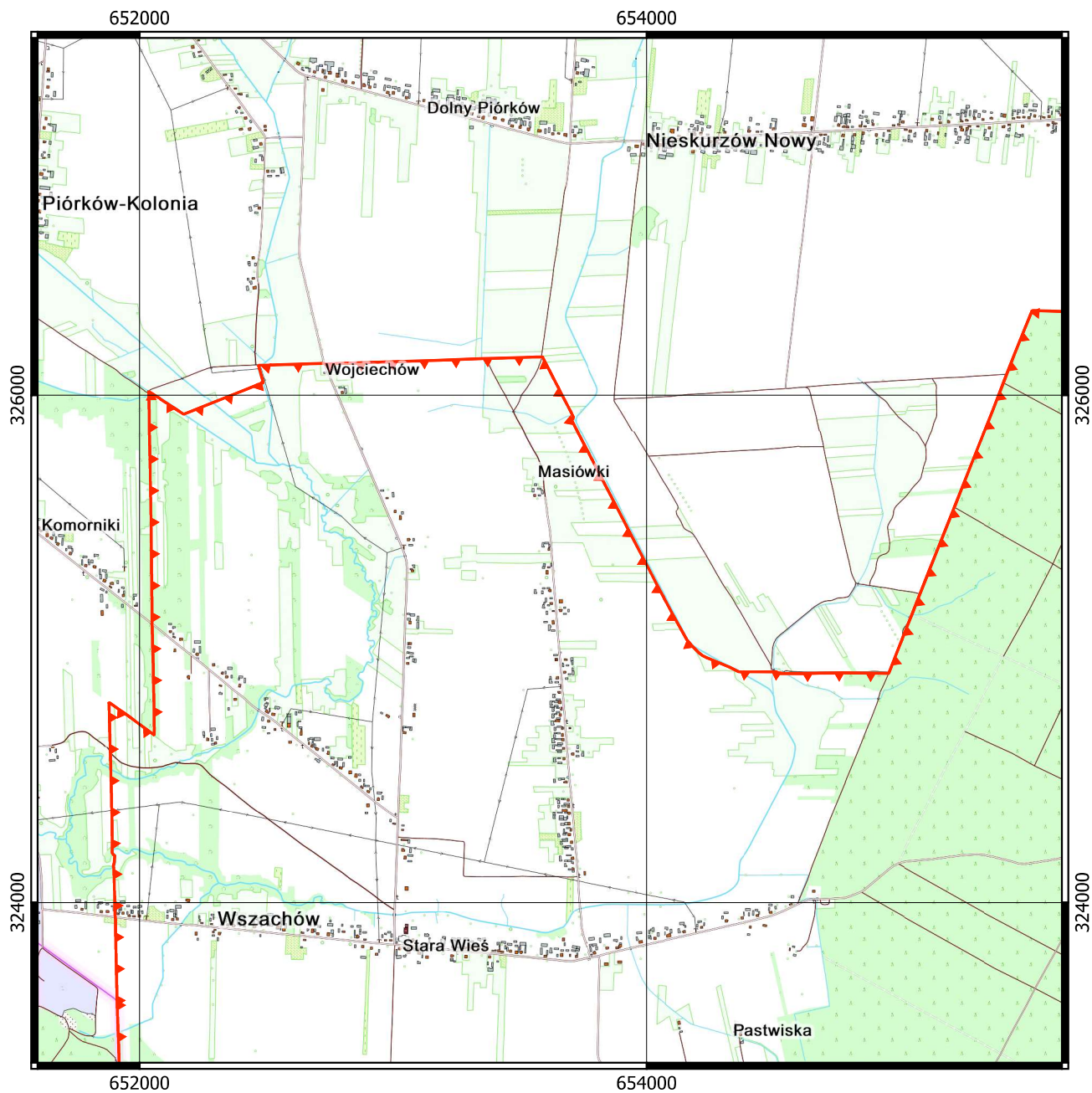

 Granica Jeleniowsko-Staszowskiego
Obszaru Chronionego Krajobrazu

0,5 0 0,5 1 km

Układ współrzędnych: PL-1992
Dane topograficzne:
System Informacji Przestrzennej
Województwa Świętokrzyskiego
(28.09.2022)

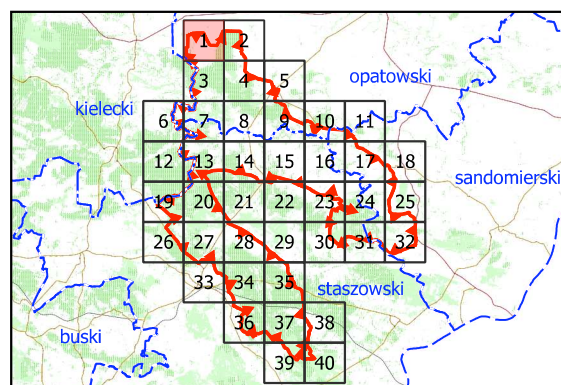

Położenie Jeleniowsko-Staszowskiego Obszaru Chronionego Krajobrazu
Arkusz 2 z 40

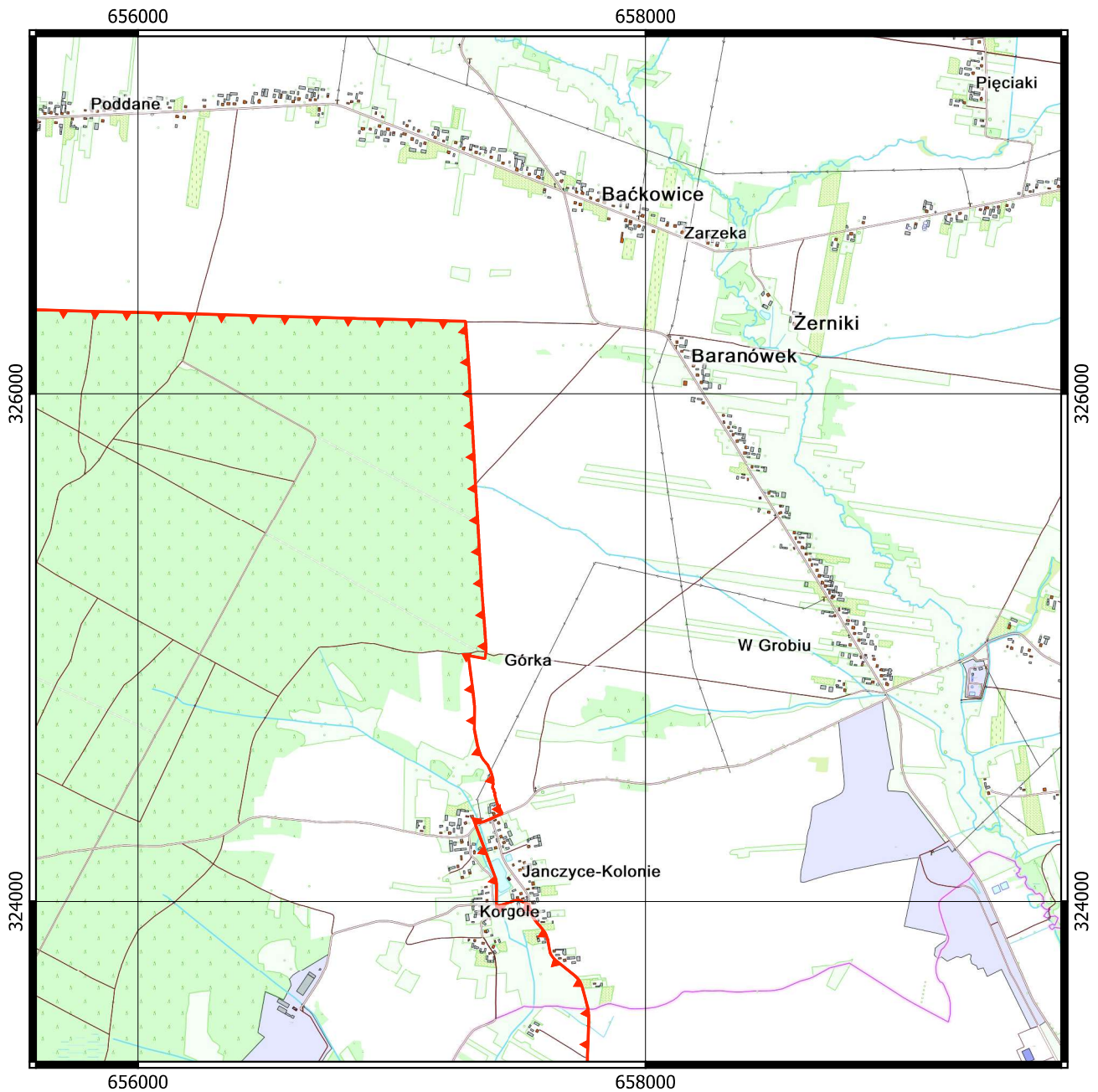

 Granica Jeleniowsko-Staszowskiego Obszaru Chronionego Krajobrazu

0,5 0 0,5 1 km



Układ współrzędnych: PL-1992
Dane topograficzne:
System Informacji Przestrzennej
Województwa Świętokrzyskiego
(28.09.2022)

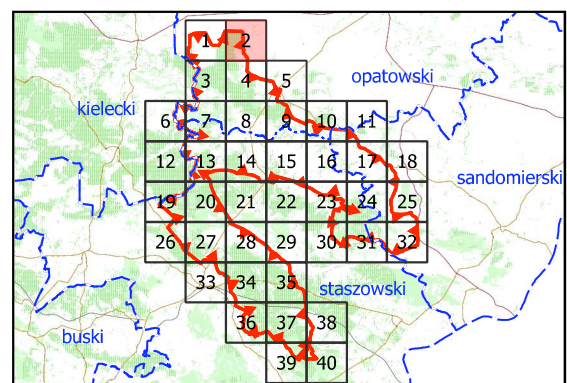

Położenie Jeleniowsko-Staszowskiego Obszaru Chronionego Krajobrazu
Arkusz 3 z 40

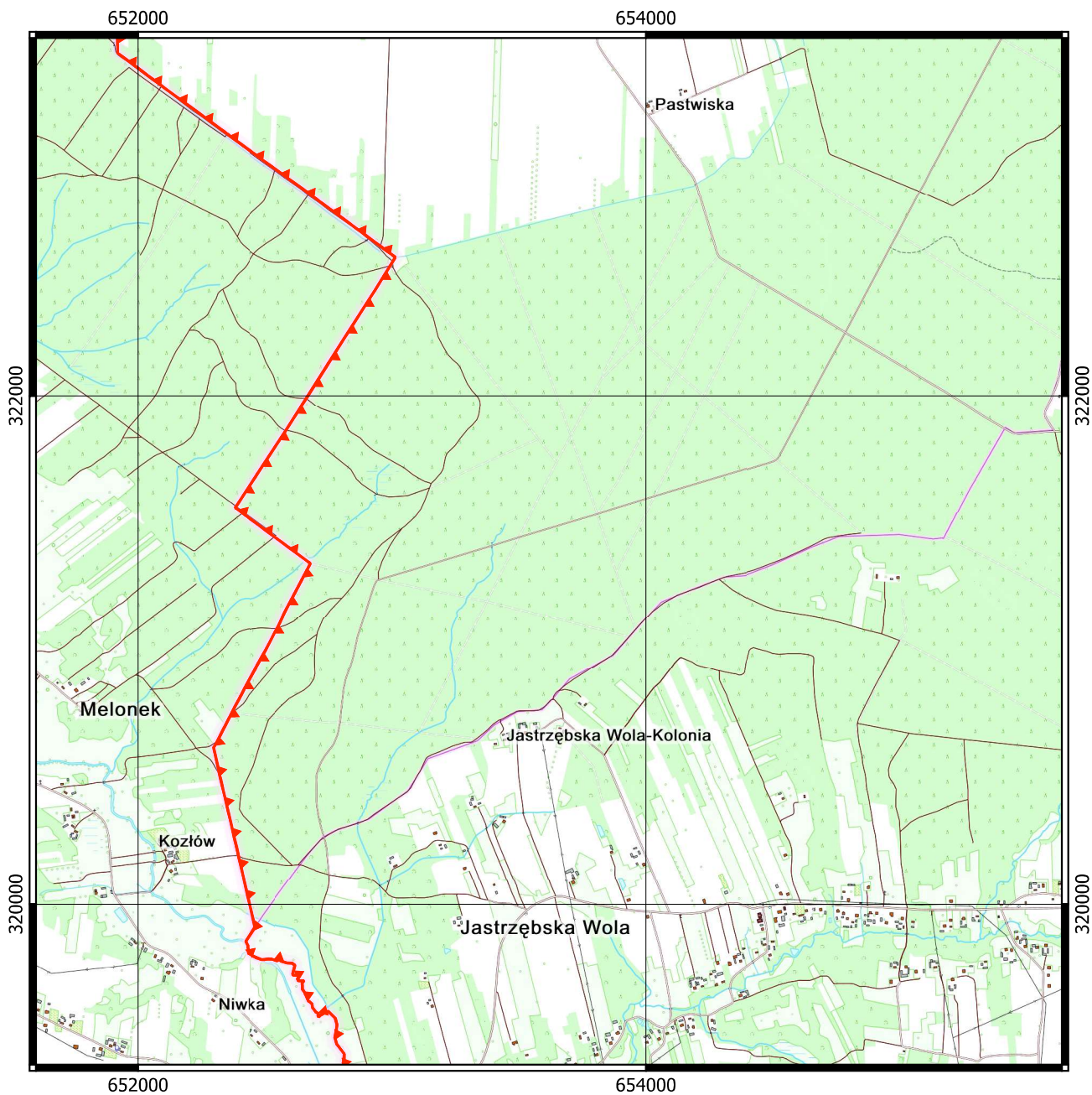

 Granica Jeleniowsko-Staszowskiego Obszaru Chronionego Krajobrazu

0,5 0 0,5 1 km

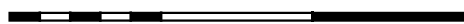

Układ współrzędnych: PL-1992
Dane topograficzne:
System Informacji Przestrzennej
Województwa Świętokrzyskiego
(28.09.2022)

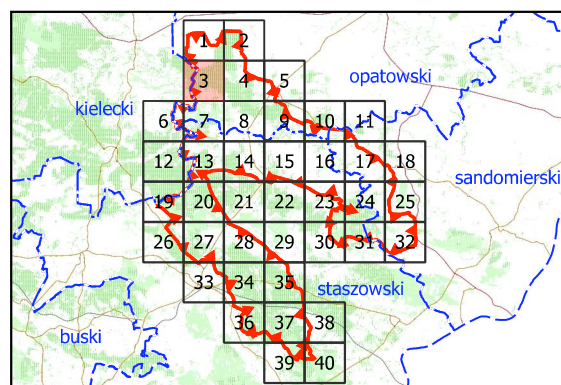

Położenie Jeleniowsko-Staszowskiego Obszaru Chronionego Krajobrazu
Arkusz 4 z 40

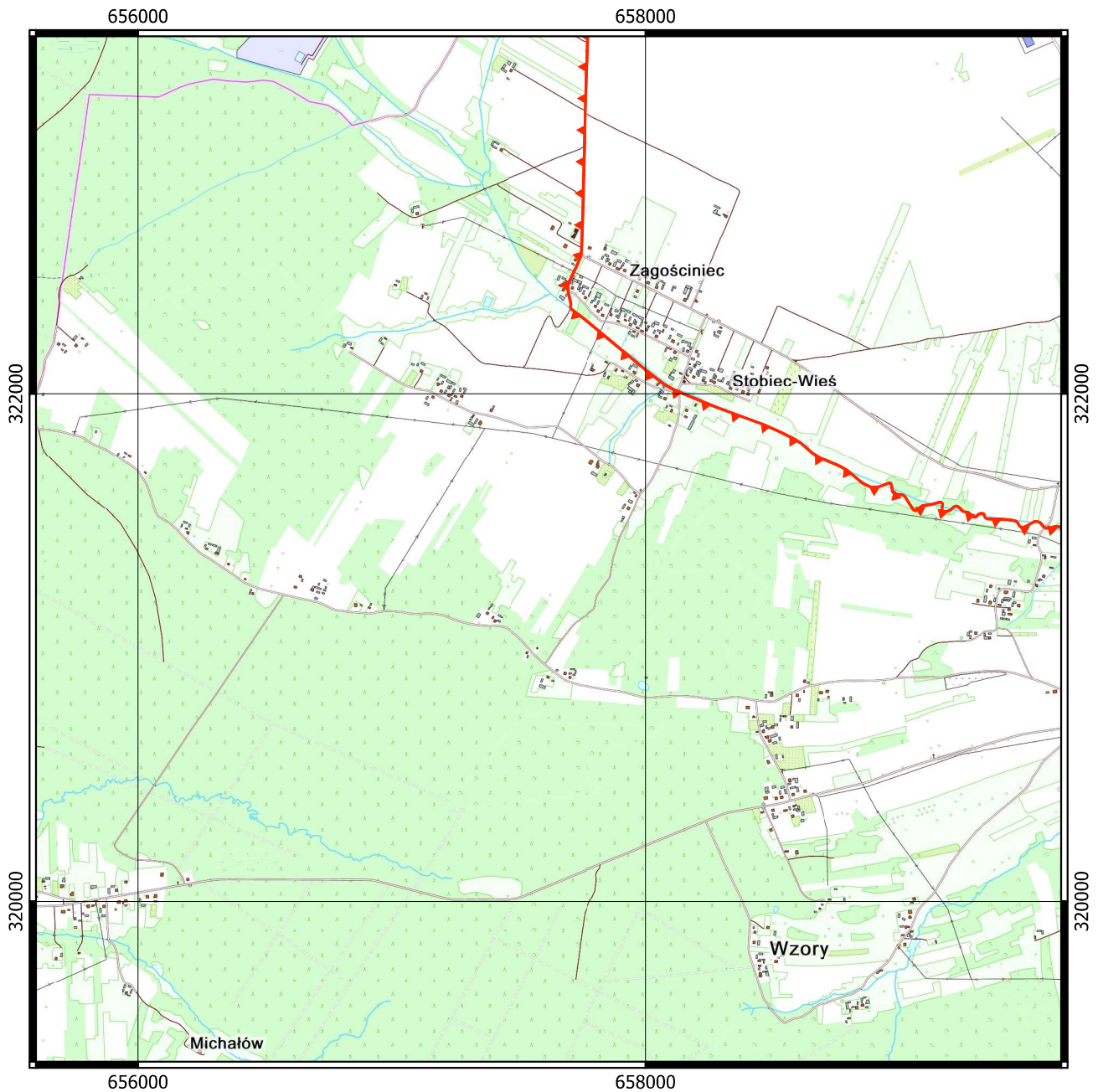

 Granica Jeleniowsko-Staszowskiego Obszaru Chronionego Krajobrazu

0,5 0 0,5 1 km

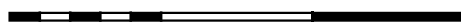

Układ współrzędnych: PL-1992
Dane topograficzne:
System Informacji Przestrzennej
Województwa Świętokrzyskiego
(28.09.2022)

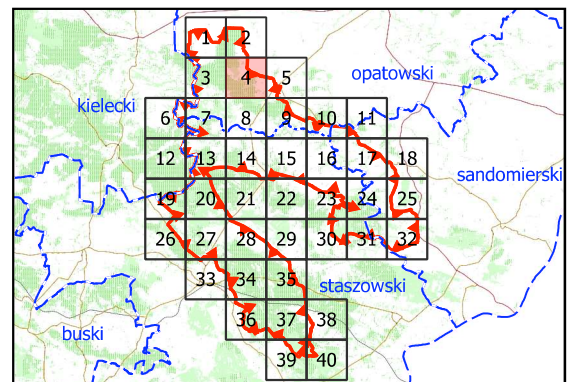

Położenie Jeleniowsko-Staszowskiego Obszaru Chronionego Krajobrazu
Arkusz 5 z 40

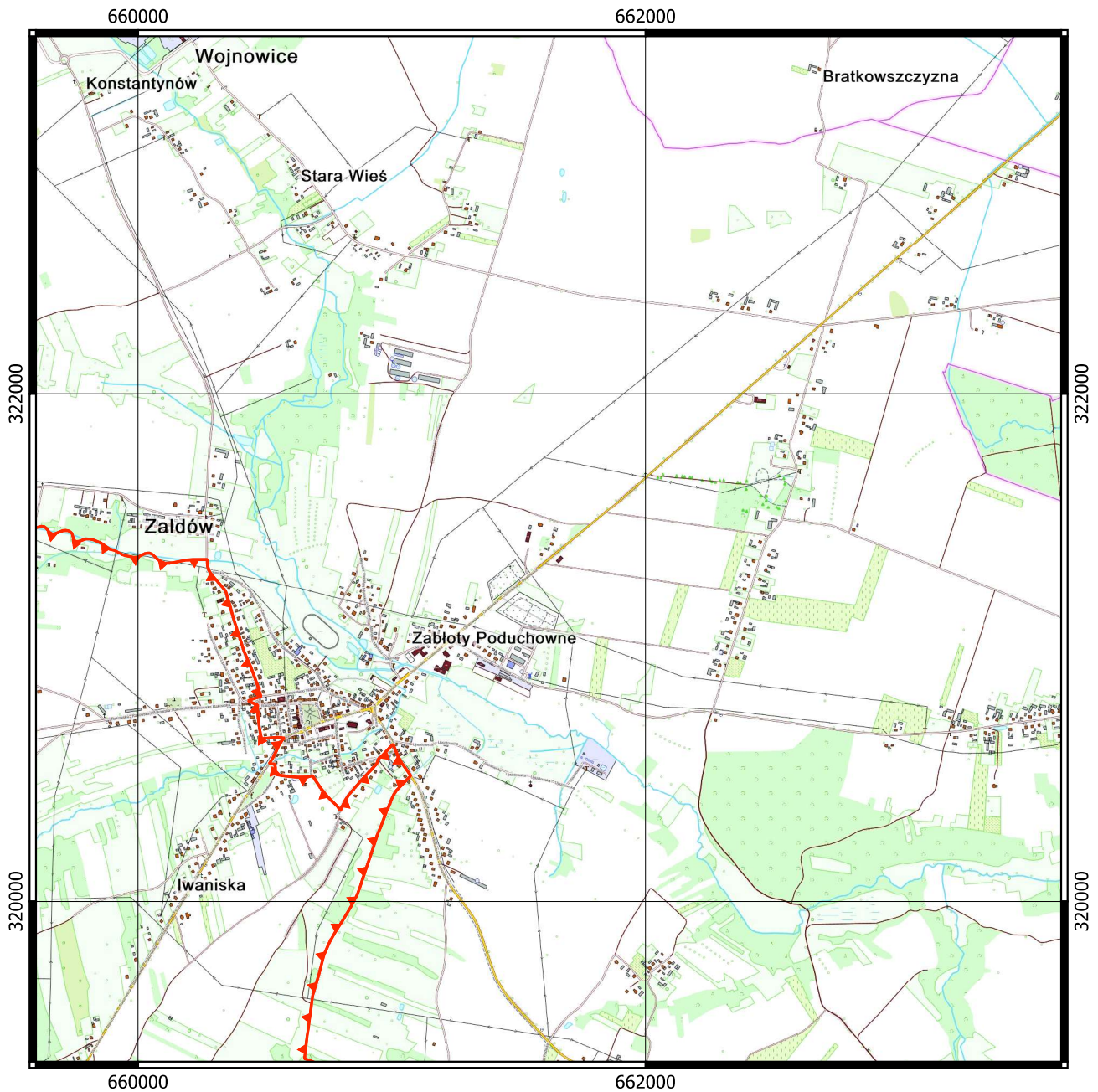

 Granica Jeleniowsko-Staszowskiego Obszaru Chronionego Krajobrazu

0,5 0 0,5 1 km

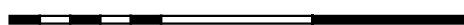

Układ współrzędnych: PL-1992
Dane topograficzne:
System Informacji Przestrzennej
Województwa Świętokrzyskiego
(28.09.2022)

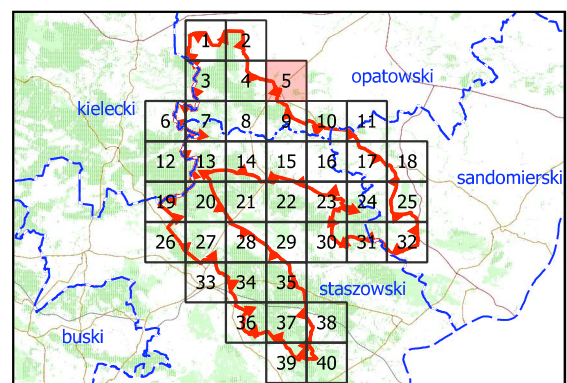

Położenie Jeleniowsko-Staszowskiego Obszaru Chronionego Krajobrazu
Arkusz 6 z 40

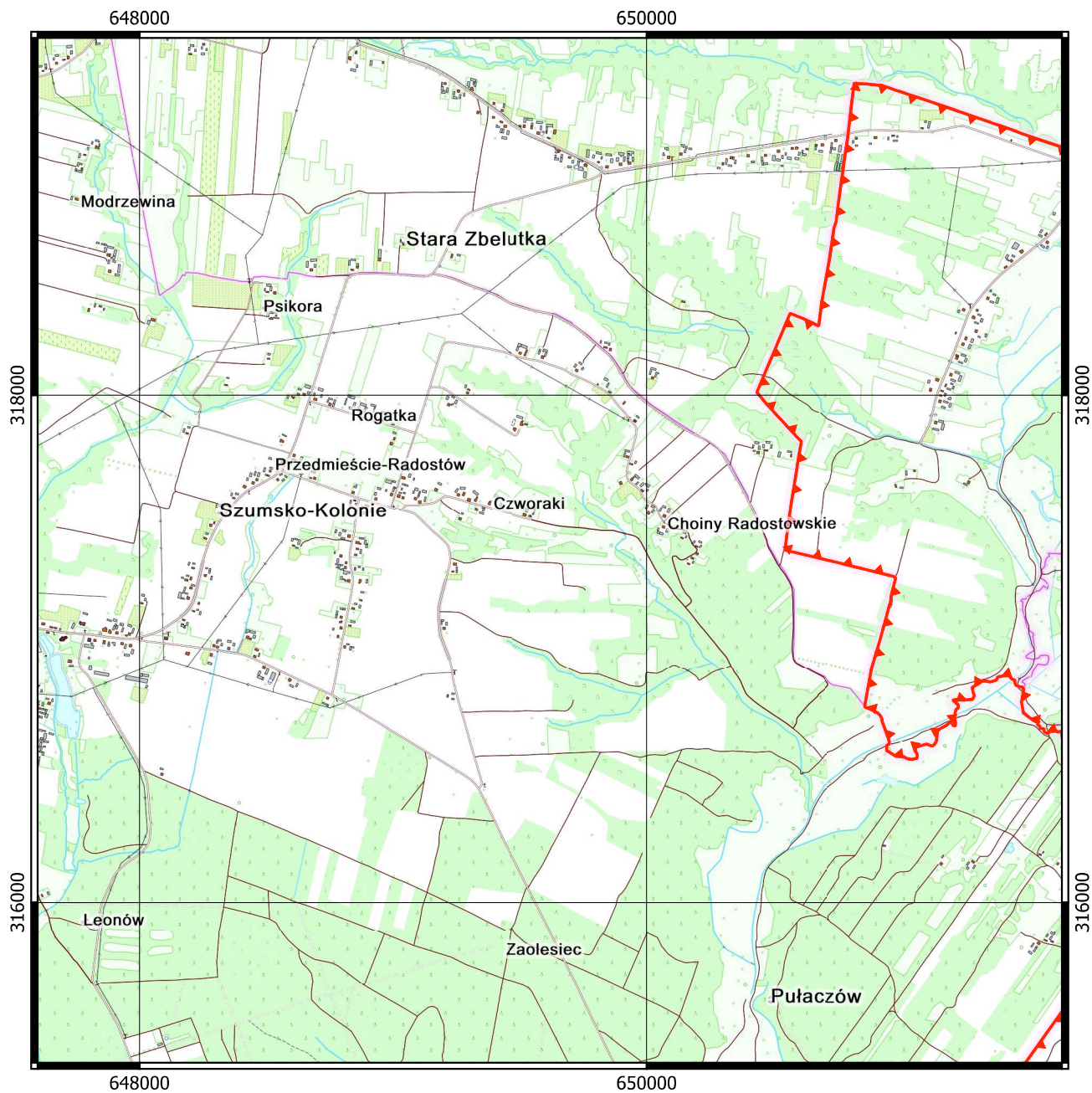

 Granica Jeleniowsko-Staszowskiego
Obszaru Chronionego Krajobrazu

0,5 0 0,5 1 km

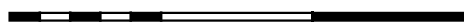

Układ współrzędnych: PL-1992
Dane topograficzne:
System Informacji Przestrzennej
Województwa Świętokrzyskiego
(28.09.2022)

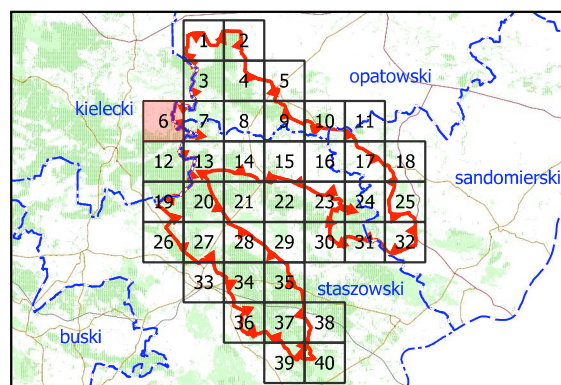

Położenie Jeleniowsko-Staszowskiego Obszaru Chronionego Krajobrazu
Arkusz 7 z 40

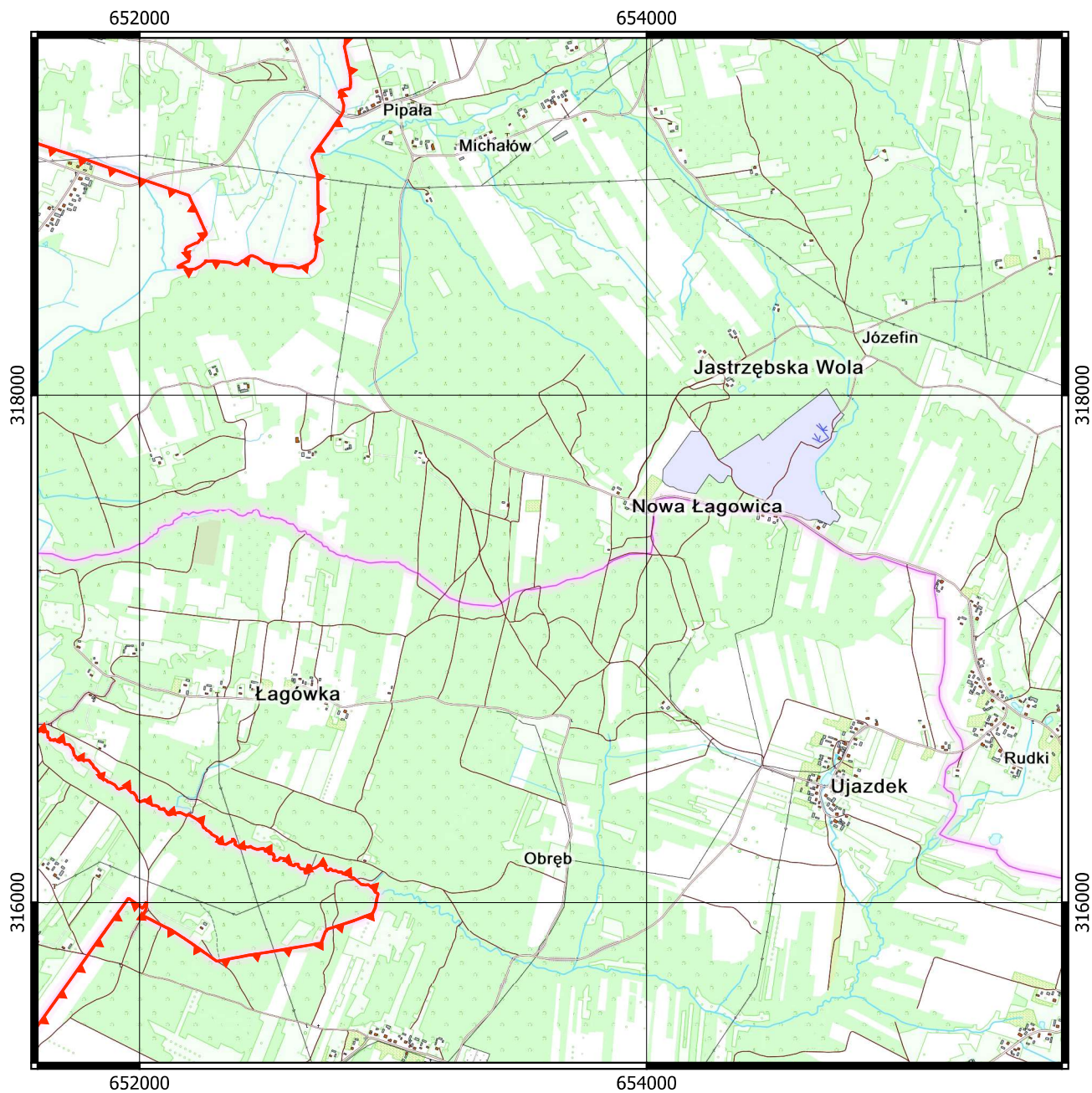

 Granica Jeleniowsko-Staszowskiego Obszaru Chronionego Krajobrazu

0,5 0 0,5 1 km

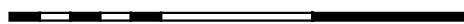

Układ współrzędnych: PL-1992
Dane topograficzne:
System Informacji Przestrzennej
Województwa Świętokrzyskiego
(28.09.2022)

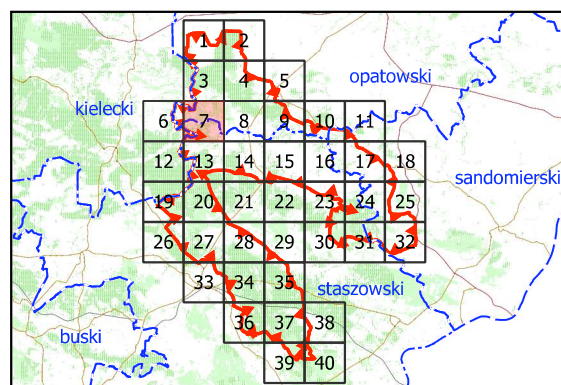

Położenie Jeleniowsko-Staszowskiego Obszaru Chronionego Krajobrazu
Arkusz 8 z 40

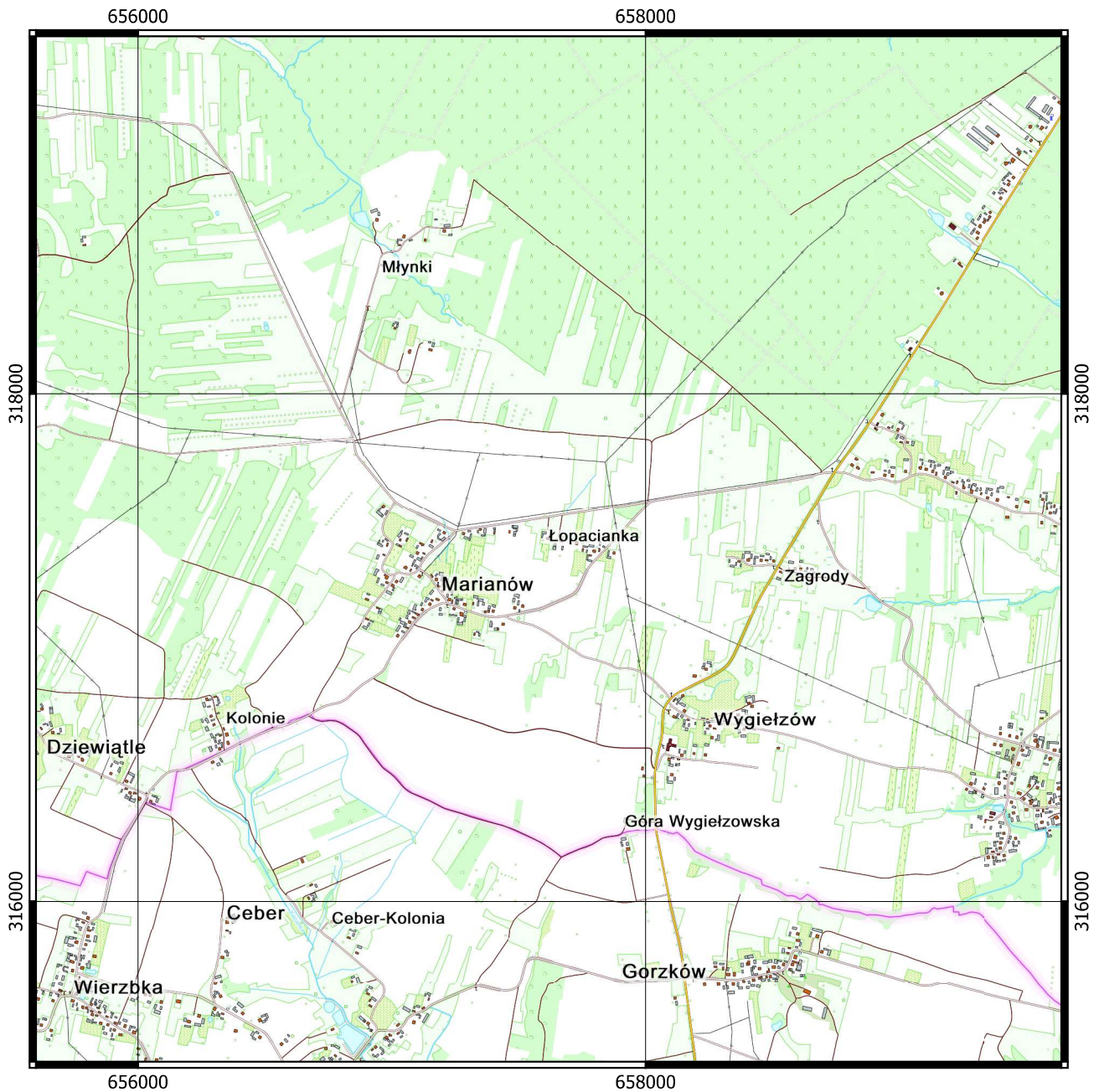

 Granica Jeleniowsko-Staszowskiego Obszaru Chronionego Krajobrazu

0,5 0 0,5 1 km

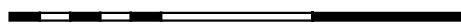

Układ współrzędnych: PL-1992
Dane topograficzne:
System Informacji Przestrzennej
Województwa Świętokrzyskiego
(28.09.2022)

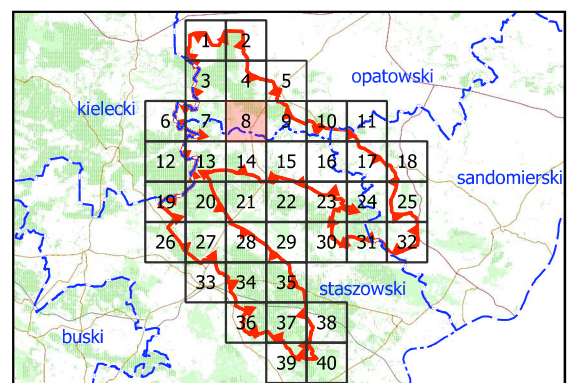

Położenie Jeleniowsko-Staszowskiego Obszaru Chronionego Krajobrazu
Arkusz 9 z 40

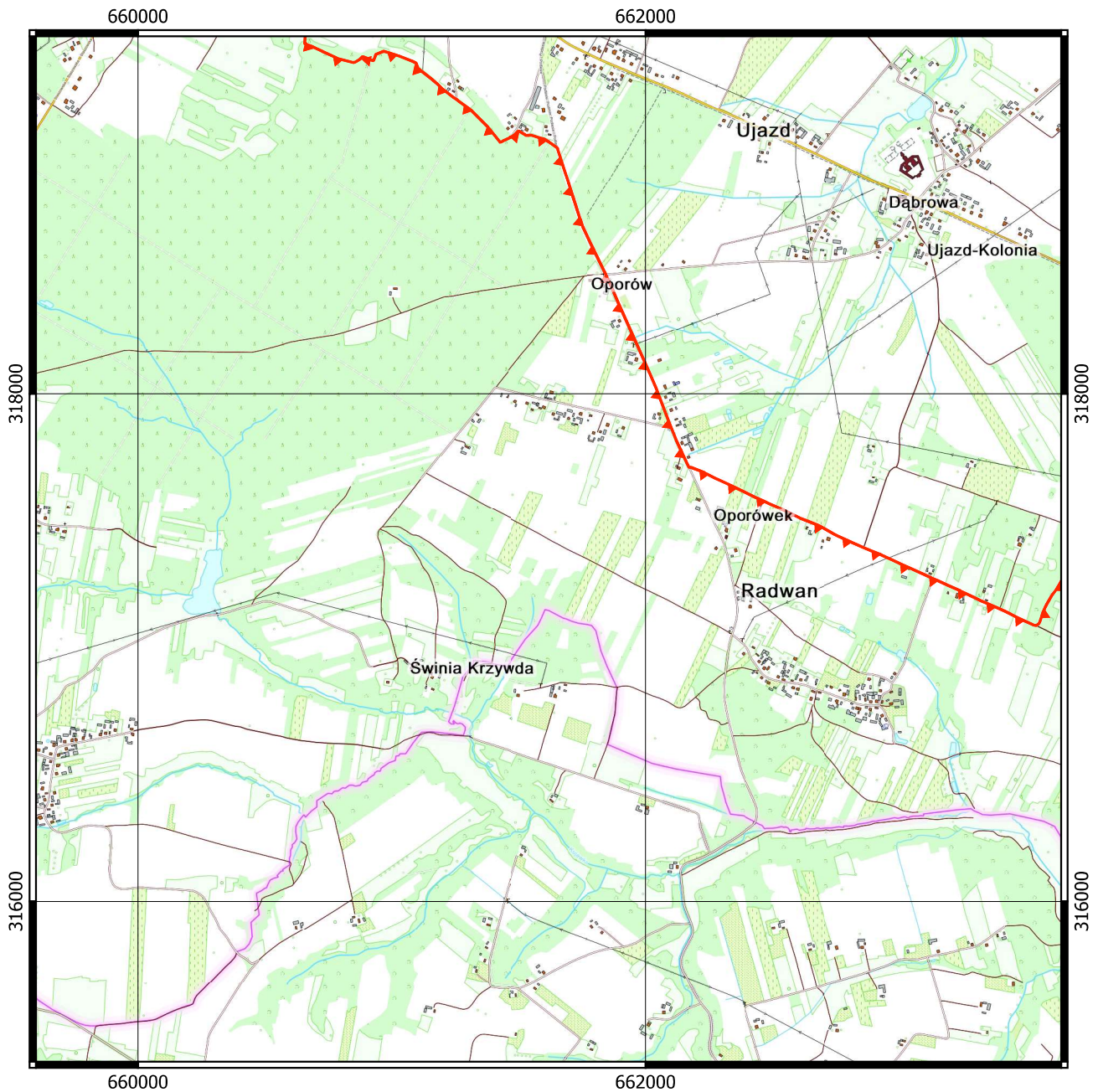

 Granica Jeleniowsko-Staszowskiego Obszaru Chronionego Krajobrazu

0,5 0 0,5 1 km

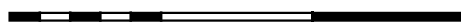

Układ współrzędnych: PL-1992
Dane topograficzne:
System Informacji Przestrzennej
Województwa Świętokrzyskiego
(28.09.2022)

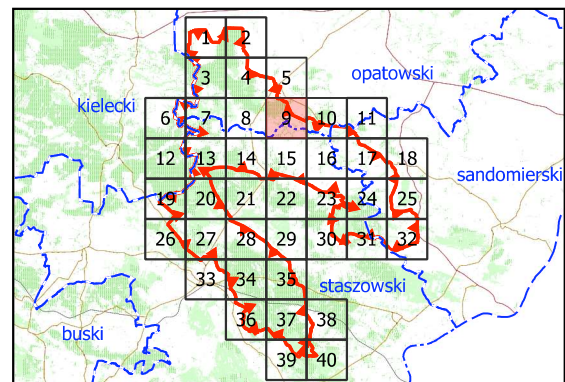

Położenie Jeleniowsko-Staszowskiego Obszaru Chronionego Krajobrazu
Arkusz 10 z 40

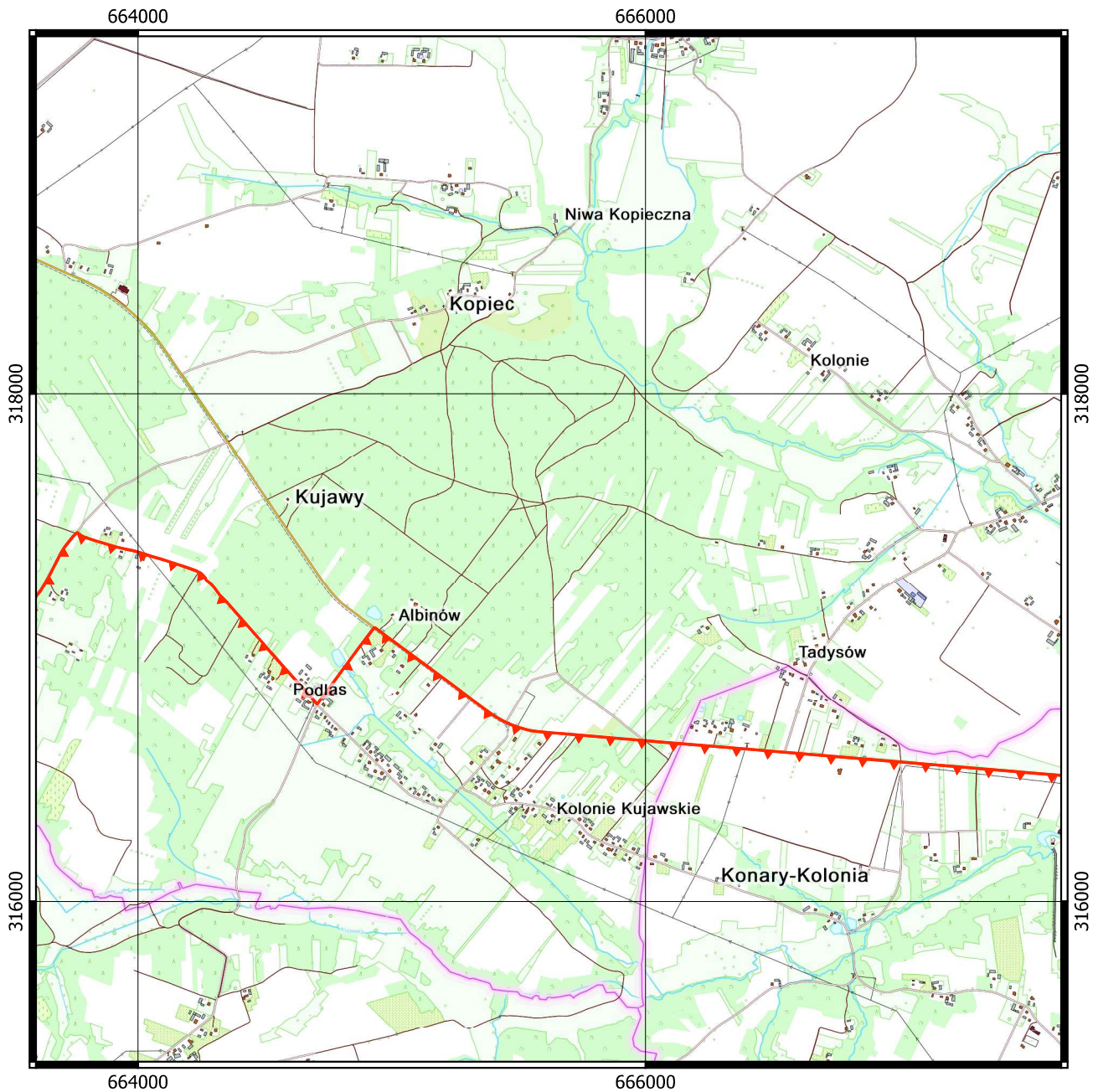

 Granica Jeleniowsko-Staszowskiego Obszaru Chronionego Krajobrazu

0,5 0 0,5 1 km

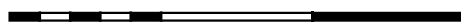

Układ współrzędnych: PL-1992
Dane topograficzne:
System Informacji Przestrzennej
Województwa Świętokrzyskiego
(28.09.2022)

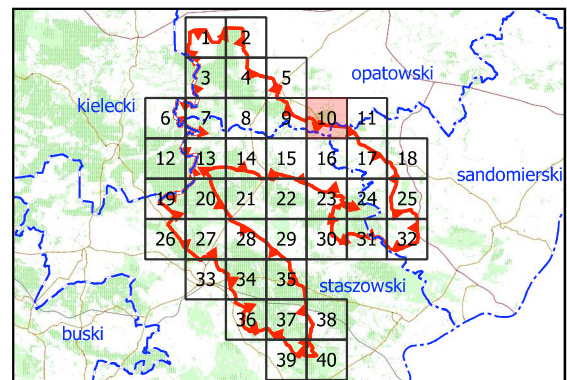

Położenie Jeleniowsko-Staszowskiego Obszaru Chronionego Krajobrazu
Arkusz 11 z 40

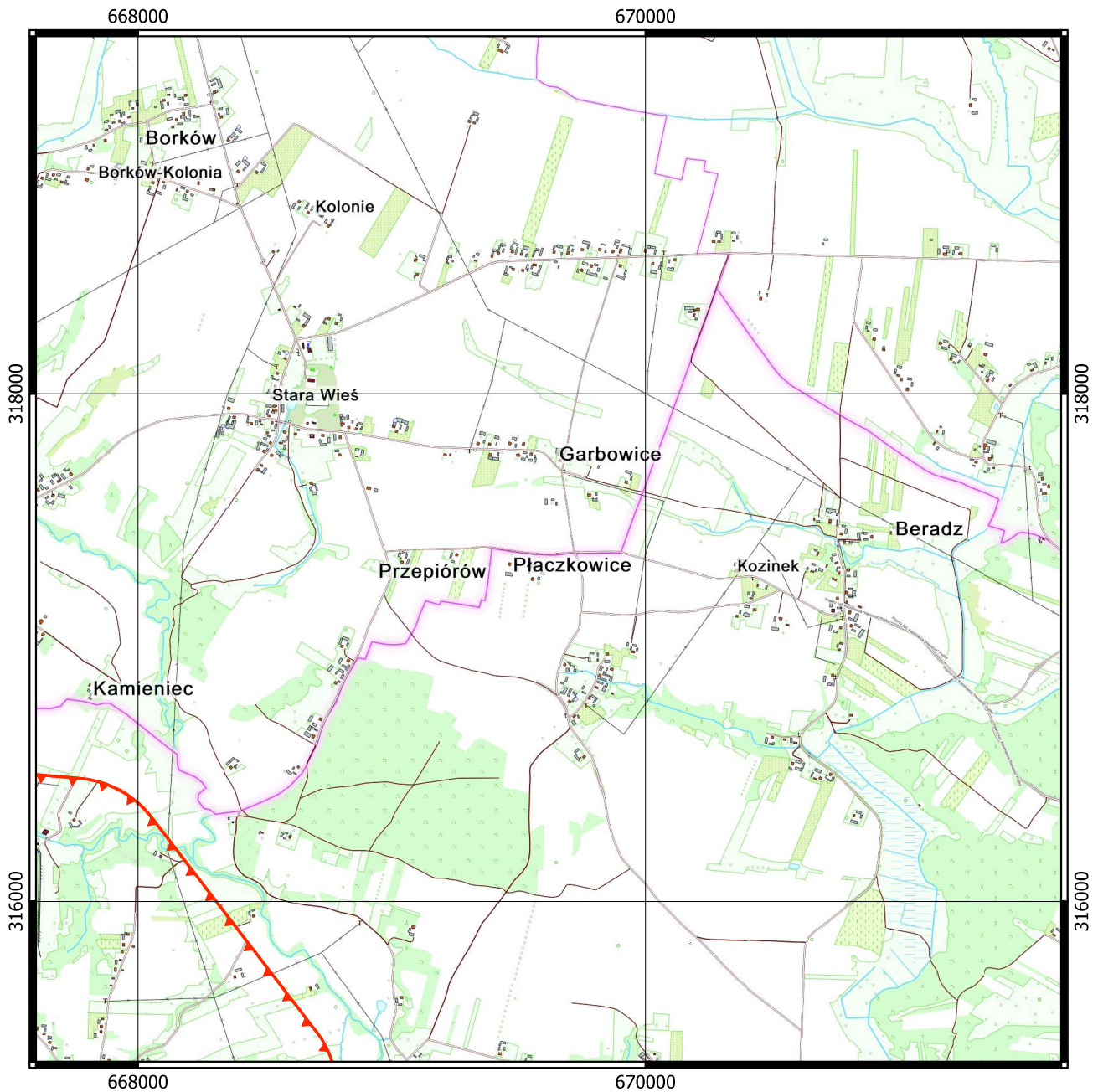

 Granica Jeleniowsko-Staszowskiego Obszaru Chronionego Krajobrazu

0,5 0 0,5 1 km

Układ współrzędnych: PL-1992
Dane topograficzne:
System Informacji Przestrzennej
Województwa Świętokrzyskiego
(28.09.2022)

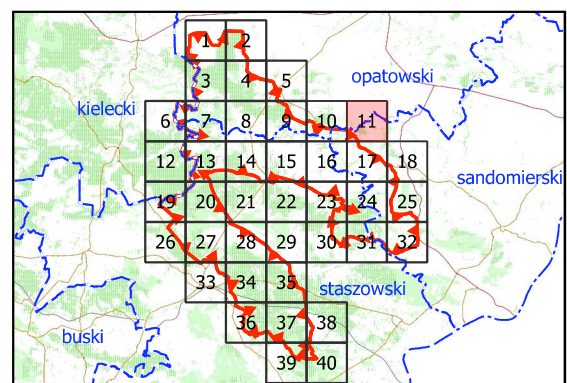

Położenie Jeleniowsko-Staszowskiego Obszaru Chronionego Krajobrazu
Arkusz 12 z 40

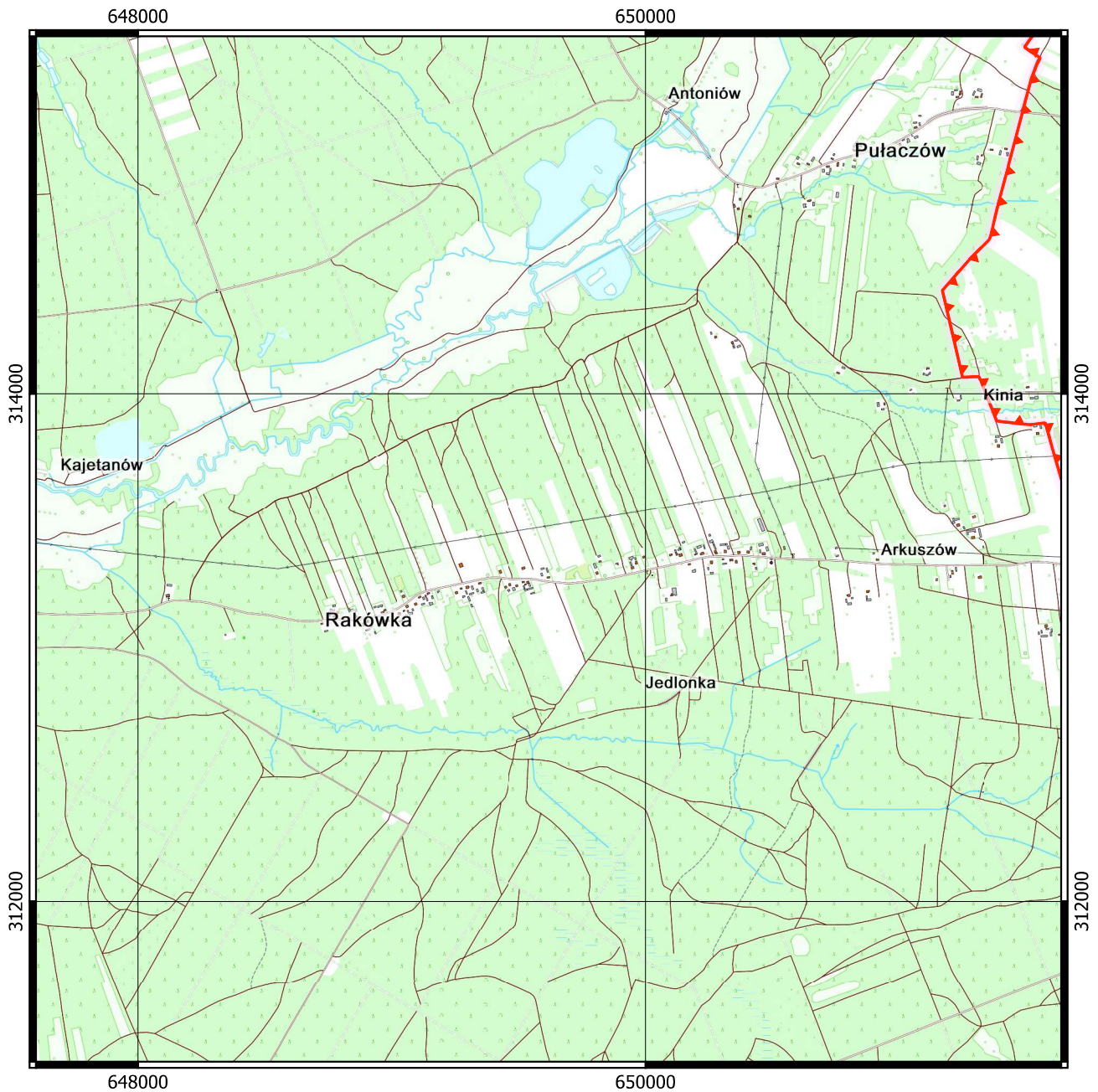

 Granica Jeleniowsko-Staszowskiego Obszaru Chronionego Krajobrazu

0,5 0 0,5 1 km

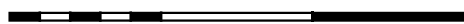

Układ współrzędnych: PL-1992
Dane topograficzne:
System Informacji Przestrzennej
Województwa Świętokrzyskiego
(28.09.2022)

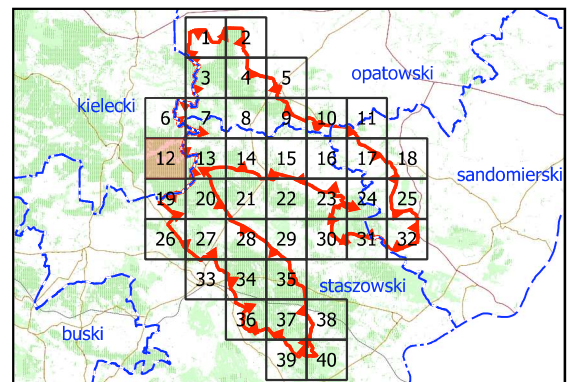

Położenie Jeleniowsko-Staszowskiego Obszaru Chronionego Krajobrazu
Arkusz 13 z 40

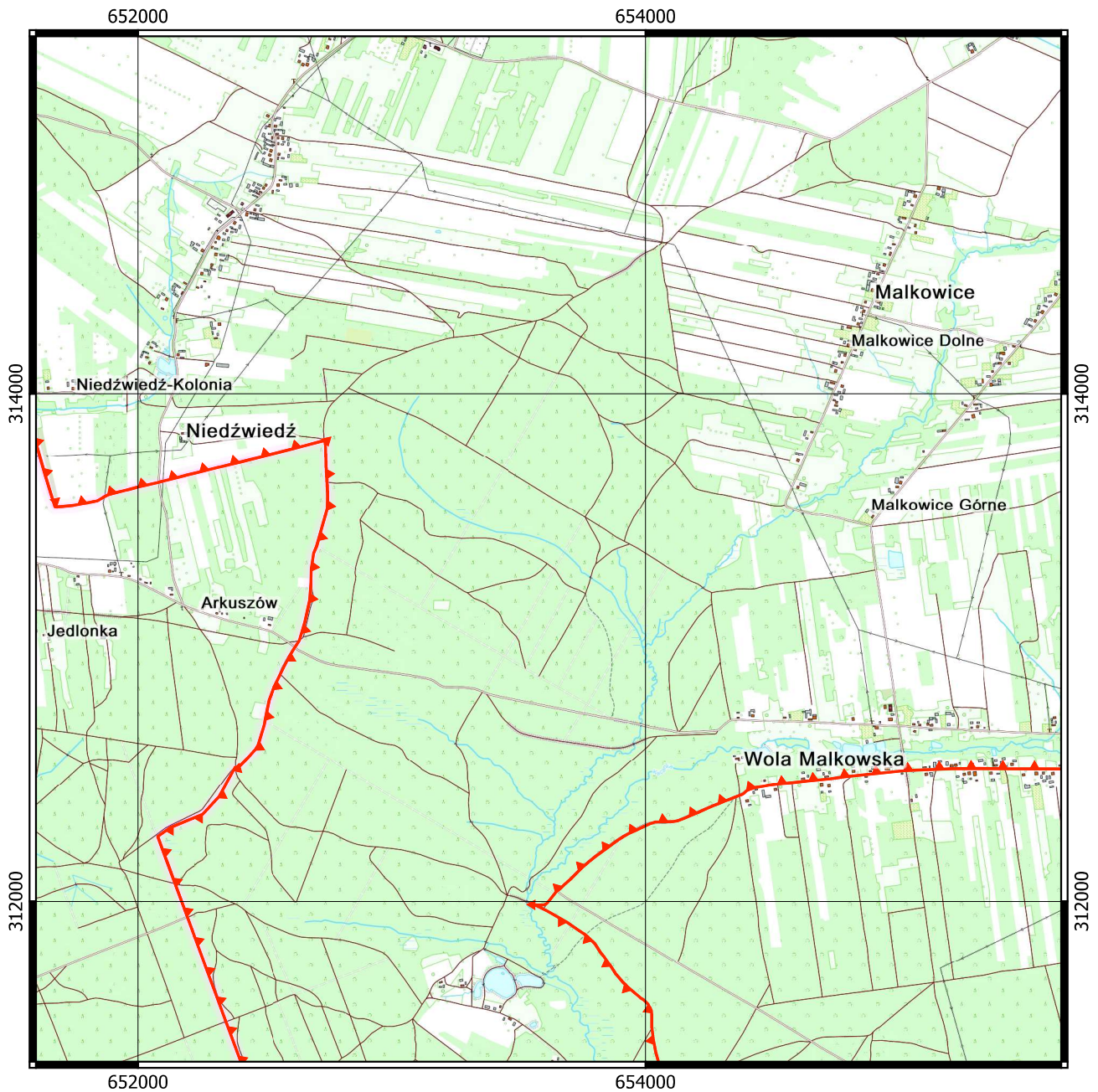

 Granica Jeleniowsko-Staszowskiego Obszaru Chronionego Krajobrazu

0,5 0 0,5 1 km

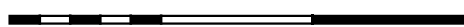

Układ współrzędnych: PL-1992
Dane topograficzne:
System Informacji Przestrzennej
Województwa Świętokrzyskiego
(28.09.2022)

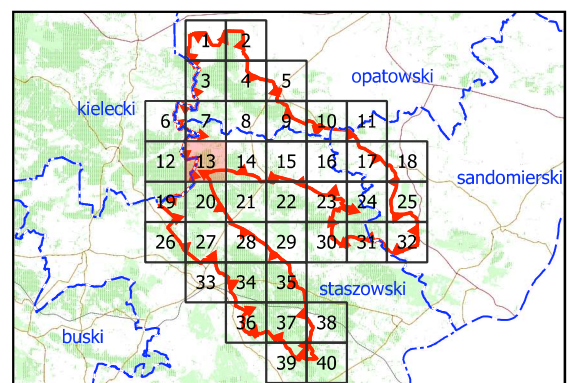

Położenie Jeleniowsko-Staszowskiego Obszaru Chronionego Krajobrazu
Arkusz 14 z 40

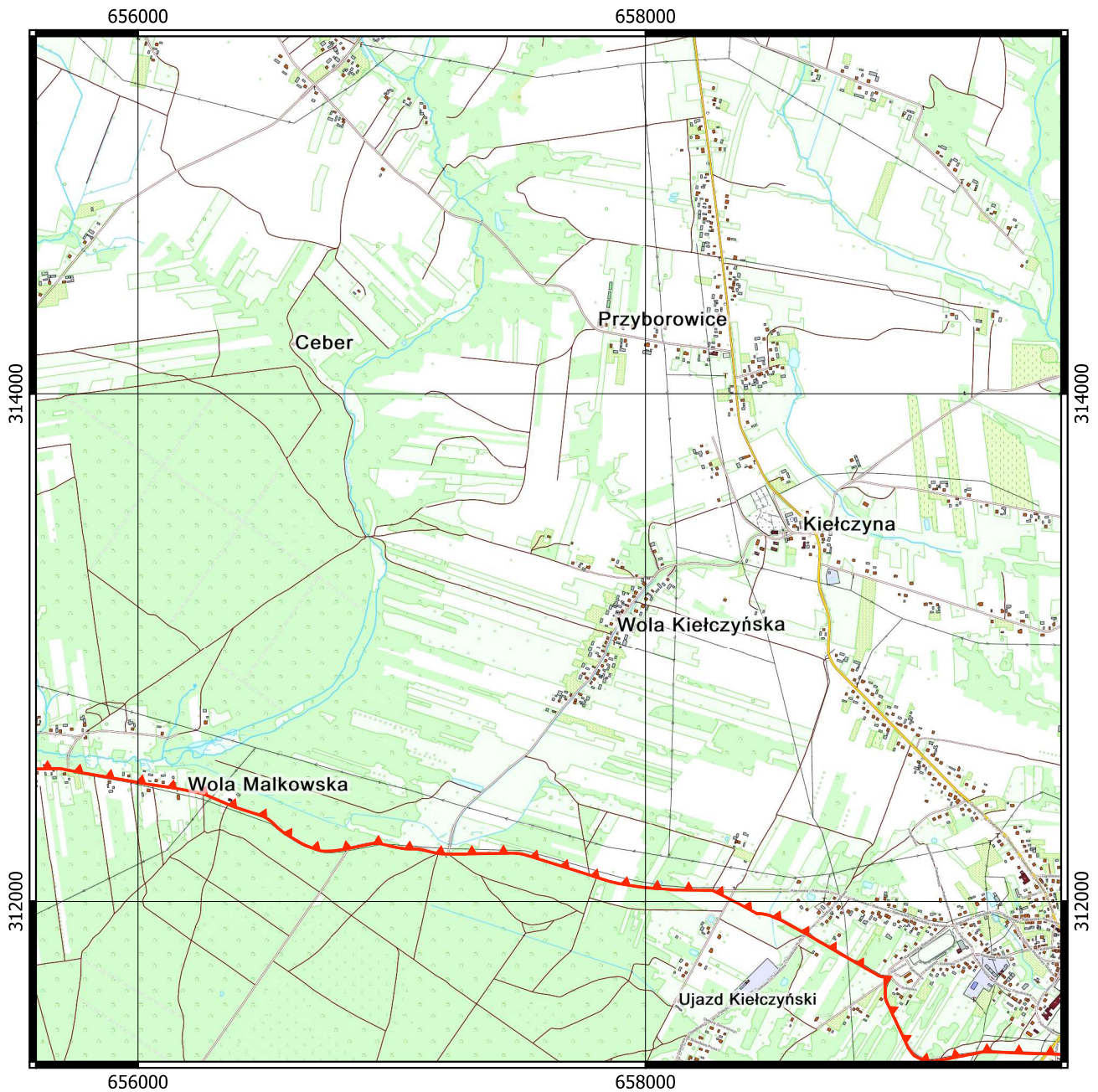

 Granica Jeleniowsko-Staszowskiego
Obszaru Chronionego Krajobrazu

0,5 0 0,5 1 km

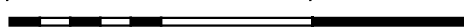

Układ współrzędnych: PL-1992
Dane topograficzne:
System Informacji Przestrzennej
Województwa Świętokrzyskiego
(28.09.2022)

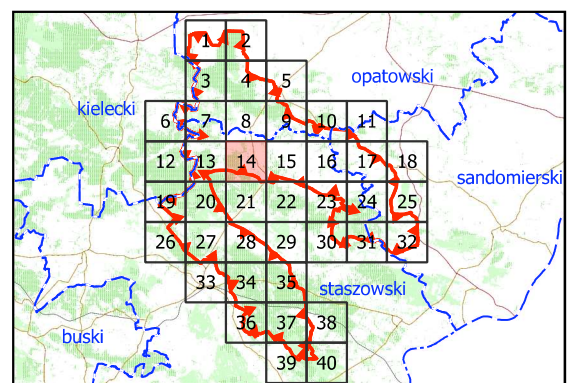

Położenie Jeleniowsko-Staszowskiego Obszaru Chronionego Krajobrazu
 Arkusz 15 z 40

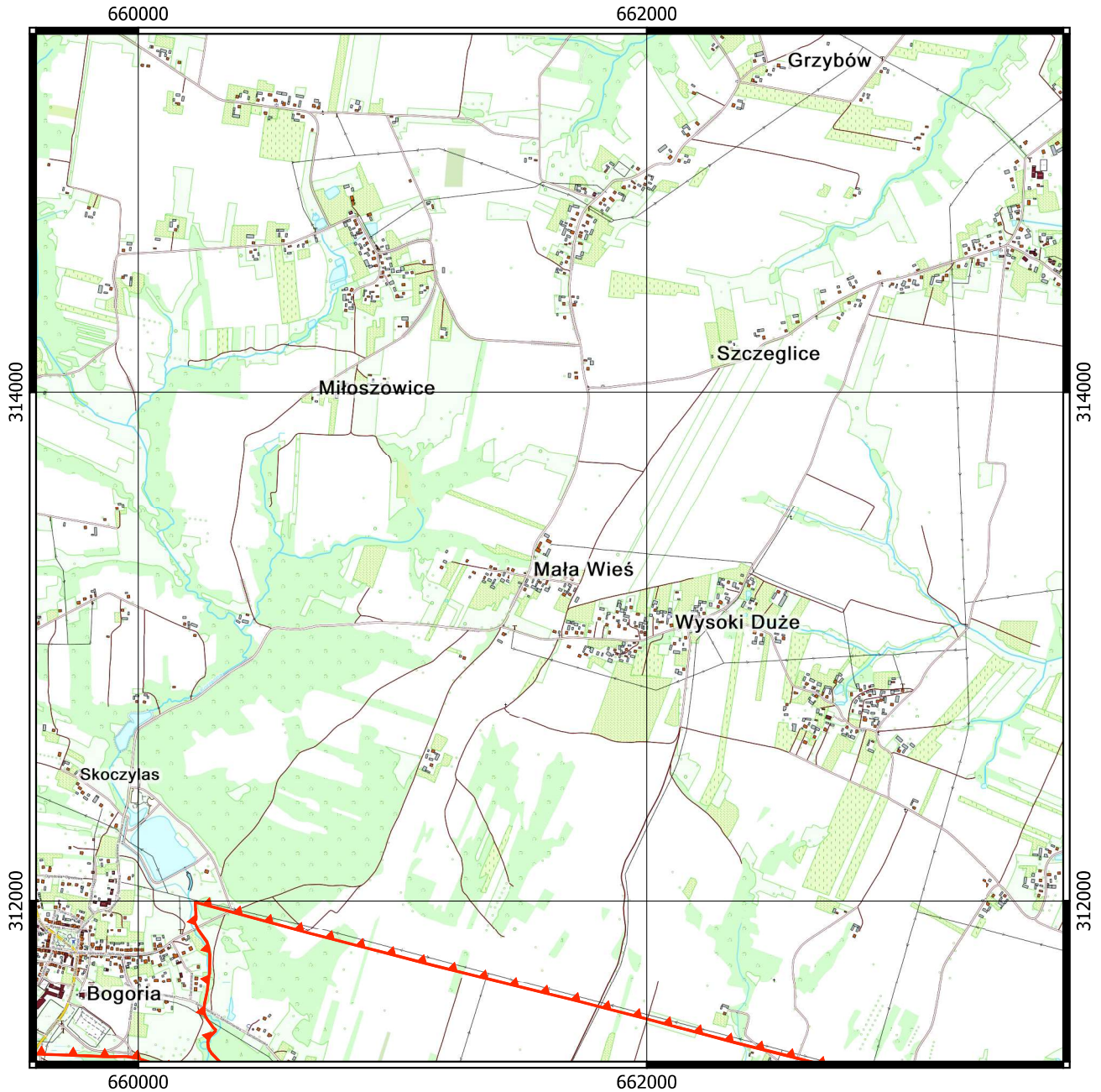

 Granica Jeleniowsko-Staszowskiego Obszaru Chronionego Krajobrazu

0,5 0 0,5 1 km

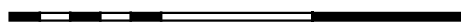

Układ współrzędnych: PL-1992
 Dane topograficzne:
 System Informacji Przestrzennej
 Województwa Świętokrzyskiego
 (28.09.2022)

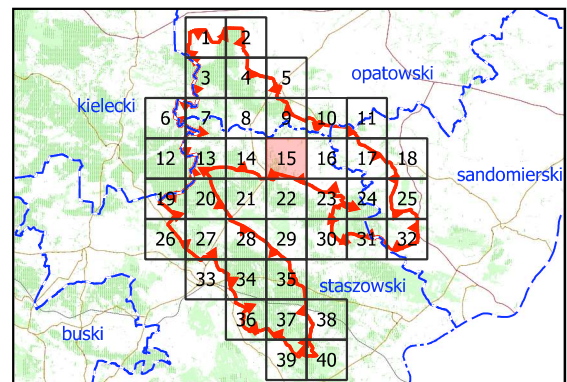

Położenie Jeleniowsko-Staszowskiego Obszaru Chronionego Krajobrazu
Arkusz 16 z 40

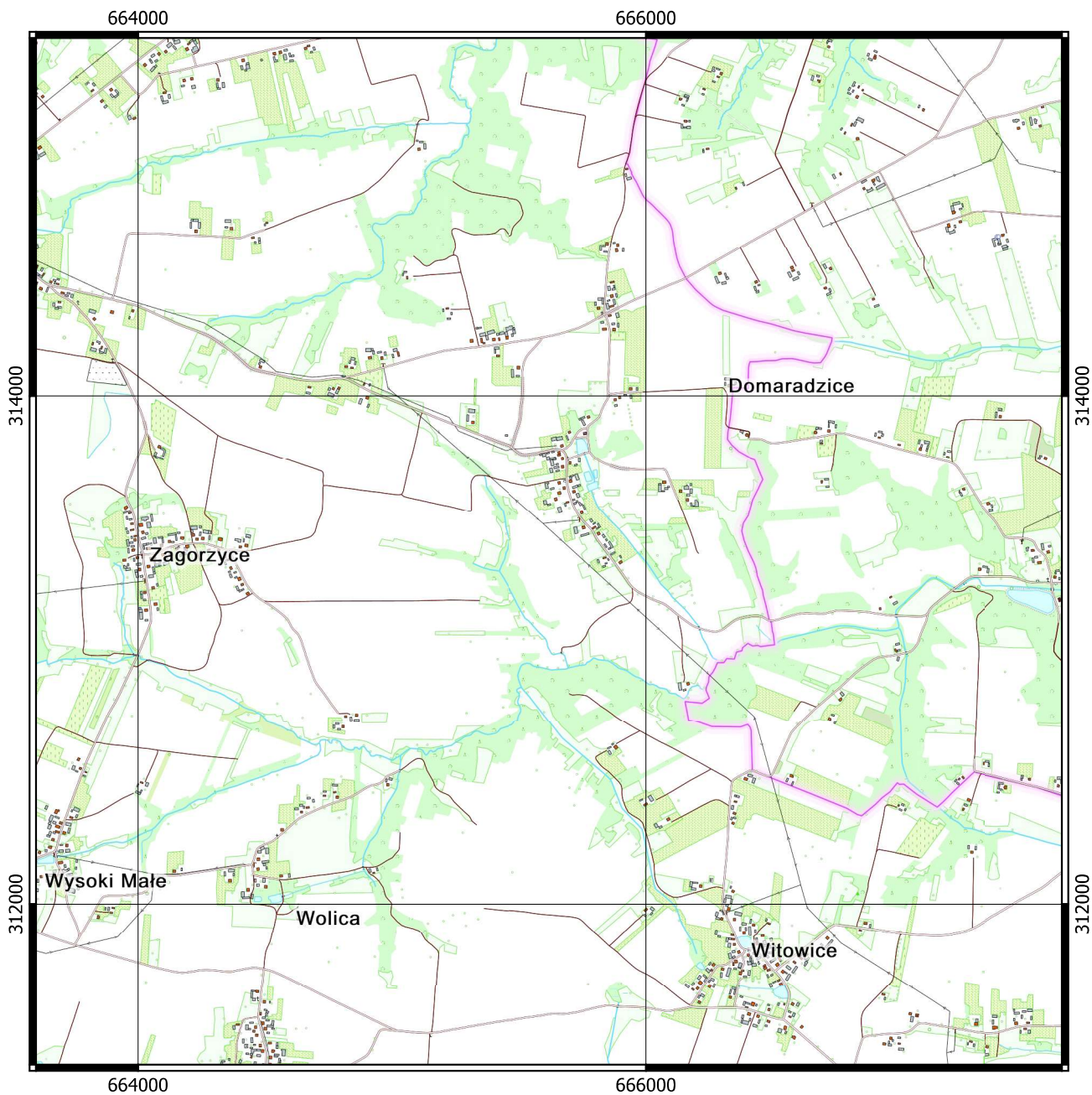

 Granica Jeleniowsko-Staszowskiego Obszaru Chronionego Krajobrazu

0,5 0 0,5 1 km

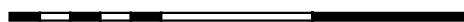

Układ współrzędnych: PL-1992
Dane topograficzne:
System Informacji Przestrzennej
Województwa Świętokrzyskiego
(28.09.2022)

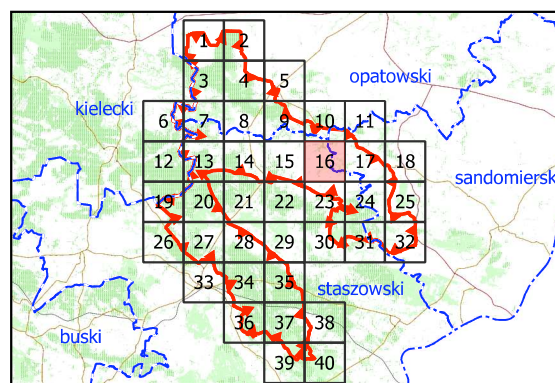

Położenie Jeleniowsko-Staszowskiego Obszaru Chronionego Krajobrazu
Arkusz 17 z 40

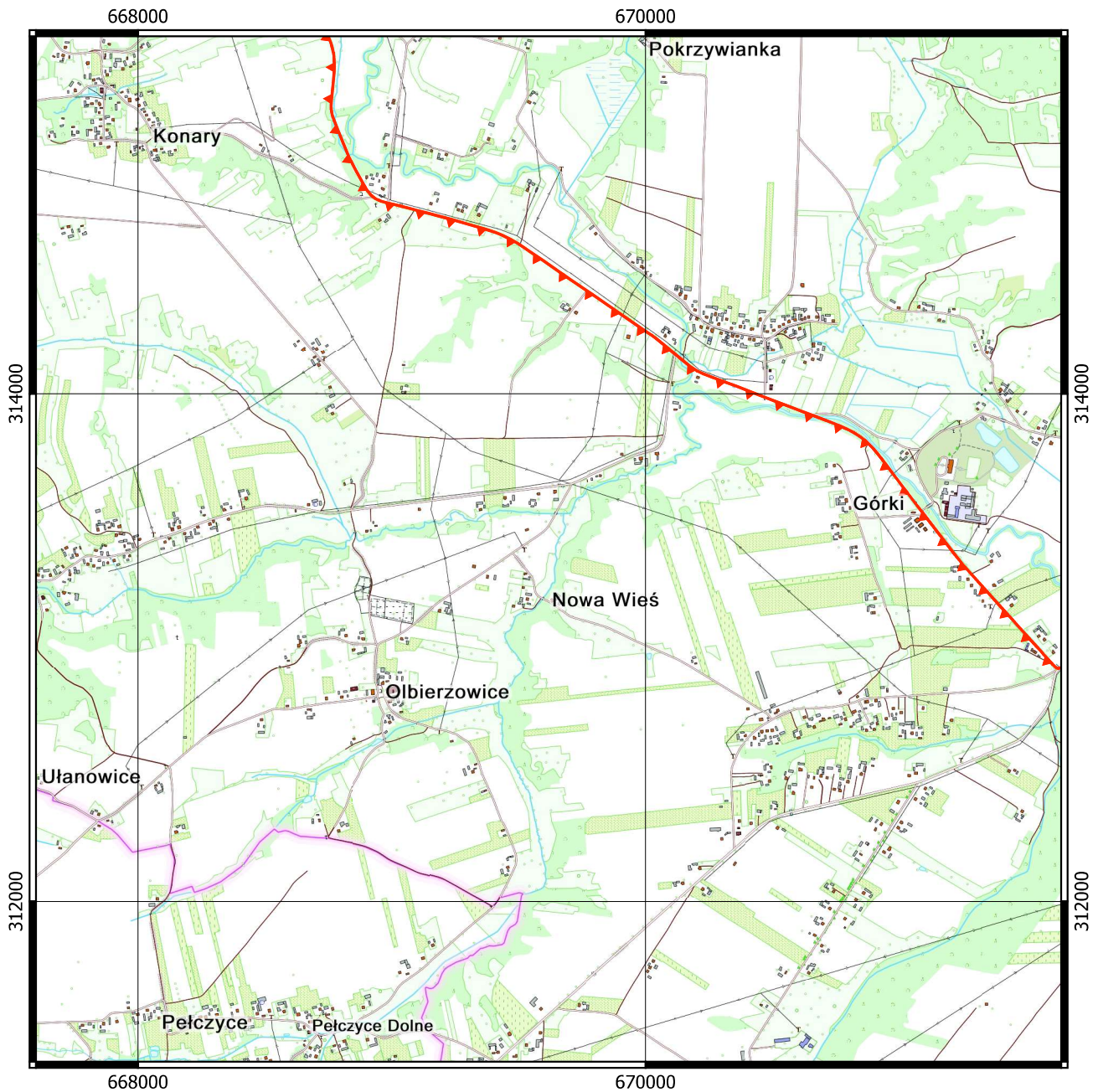

 Granica Jeleniowsko-Staszowskiego Obszaru Chronionego Krajobrazu

0,5 0 0,5 1 km

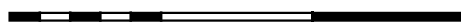

Układ współrzędnych: PL-1992
Dane topograficzne:
System Informacji Przestrzennej
Województwa Świętokrzyskiego
(28.09.2022)

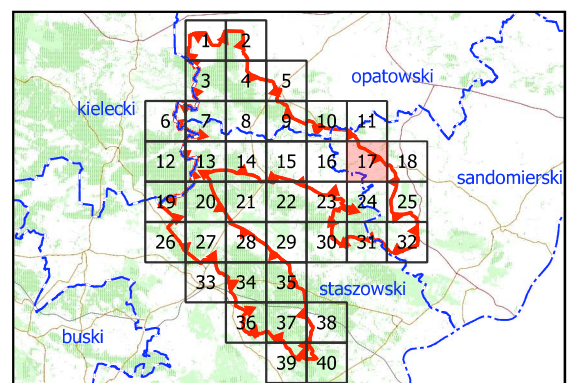

Położenie Jeleniowsko-Staszowskiego Obszaru Chronionego Krajobrazu
Arkusz 18 z 40

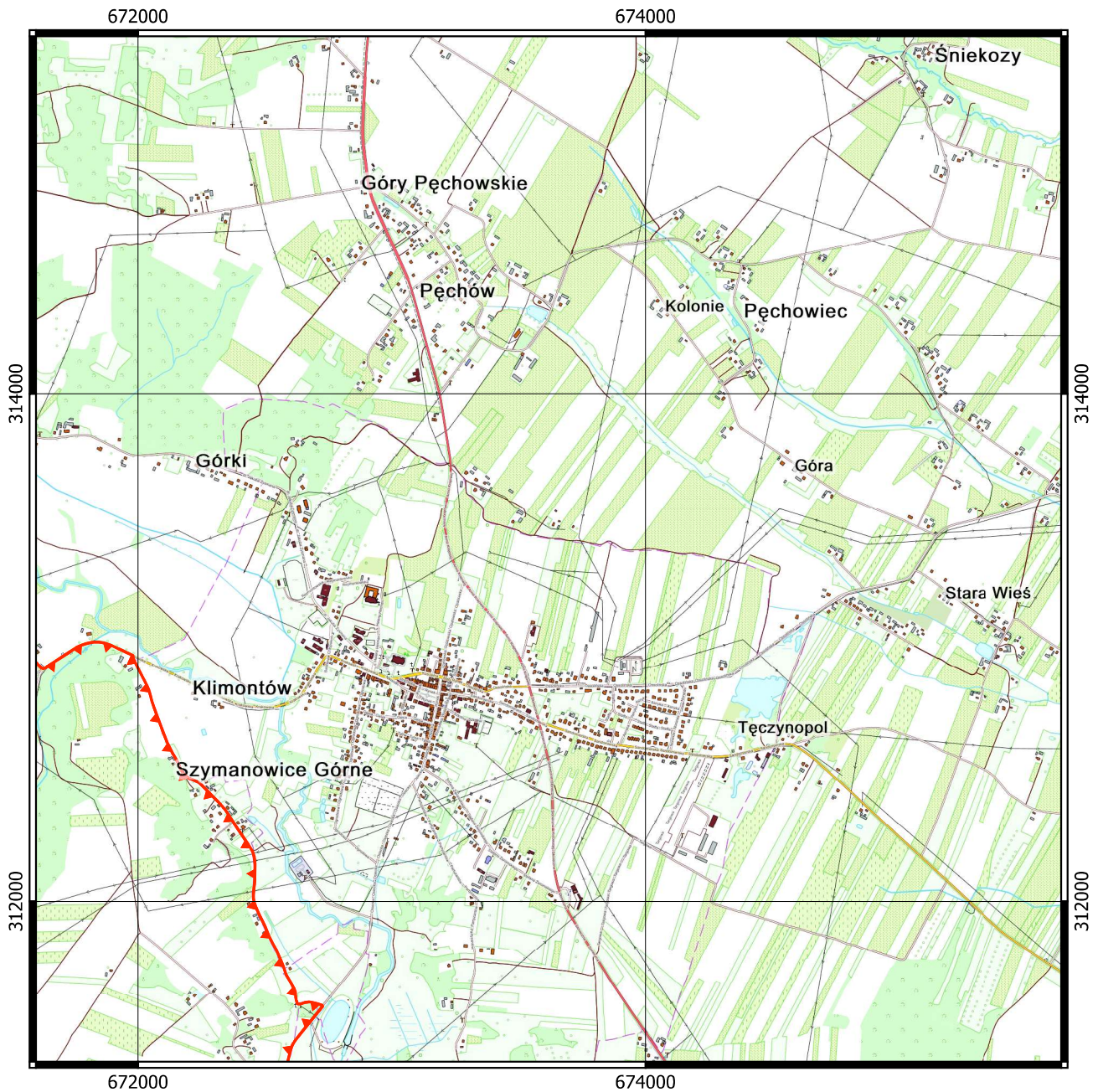

 Granica Jeleniowsko-Staszowskiego Obszaru Chronionego Krajobrazu

0,5 0 0,5 1 km

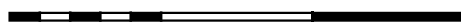

Układ współrzędnych: PL-1992
Dane topograficzne:
System Informacji Przestrzennej
Województwa Świętokrzyskiego
(28.09.2022)

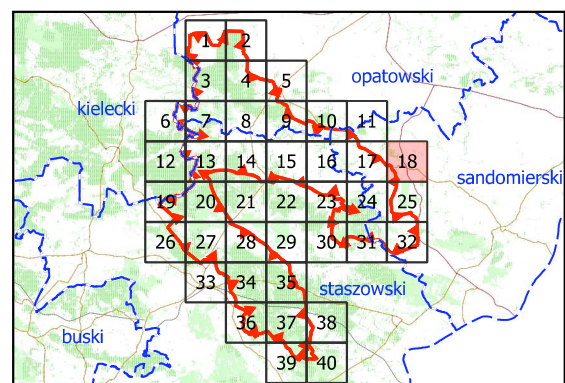

Położenie Jeleniowsko-Staszowskiego Obszaru Chronionego Krajobrazu
Arkusz 19 z 40

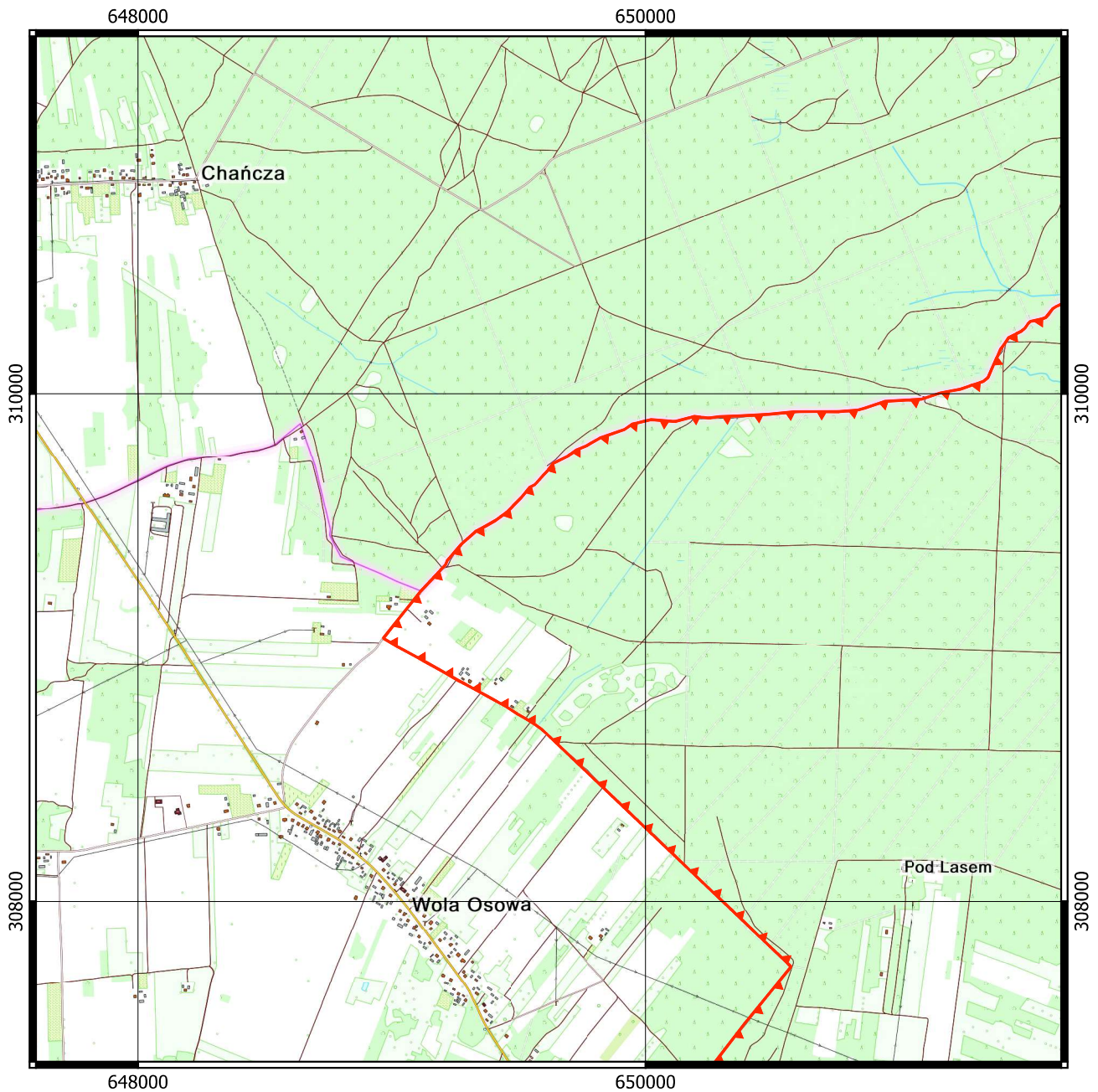

 Granica Jeleniowsko-Staszowskiego Obszaru Chronionego Krajobrazu

0,5 0 0,5 1 km

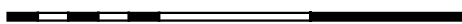

Układ współrzędnych: PL-1992
Dane topograficzne:
System Informacji Przestrzennej
Województwa Świętokrzyskiego
(28.09.2022)

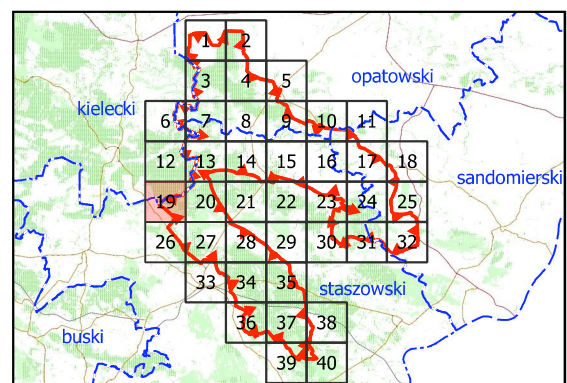

Położenie Jeleniowsko-Staszowskiego Obszaru Chronionego Krajobrazu
Arkusz 20 z 40

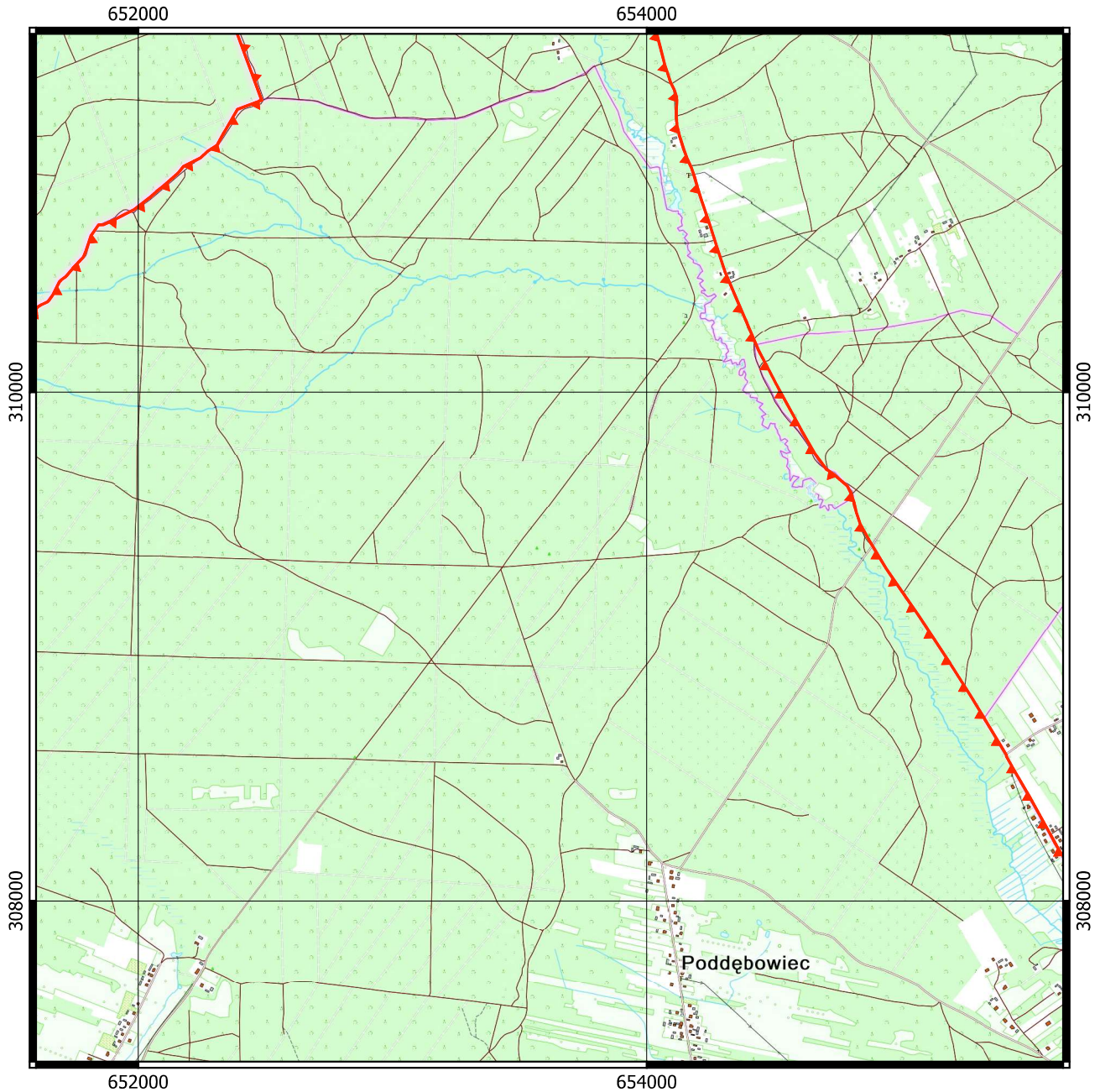

 Granica Jeleniowsko-Staszowskiego Obszaru Chronionego Krajobrazu

0,5 0 0,5 1 km

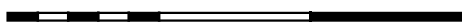

Układ współrzędnych: PL-1992
 Dane topograficzne:
 System Informacji Przestrzennej
 Województwa Świętokrzyskiego
 (28.09.2022)

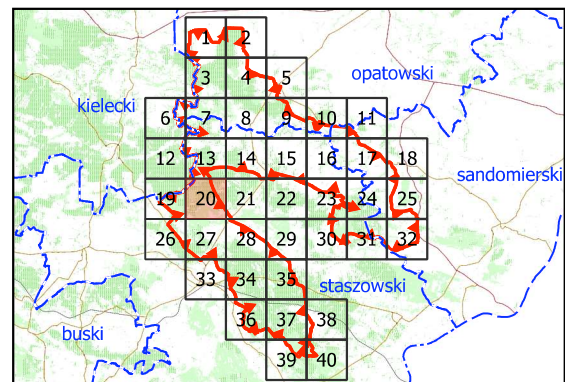

Położenie Jeleniowsko-Staszowskiego Obszaru Chronionego Krajobrazu
Arkusz 21 z 40

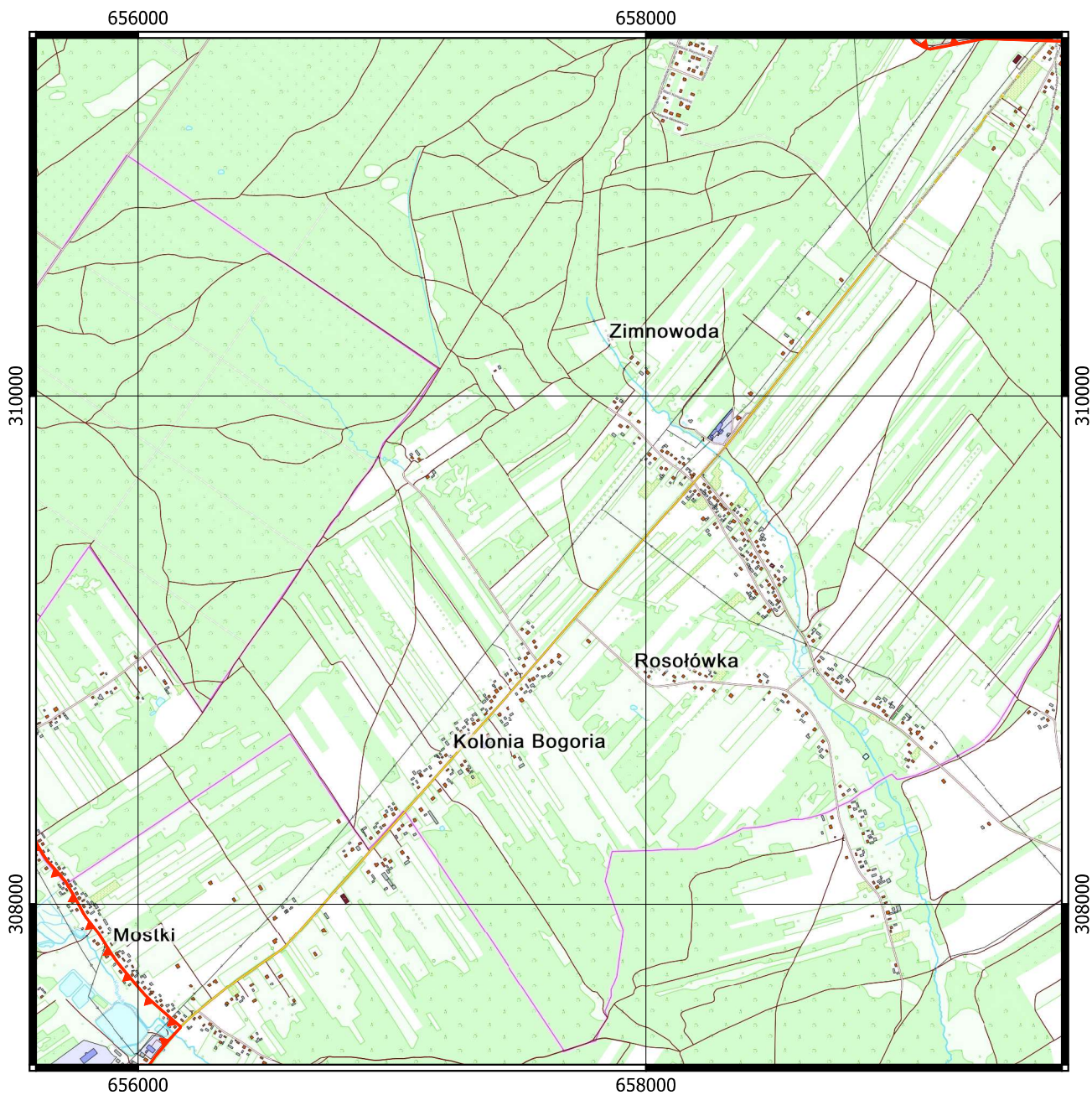

 Granica Jeleniowsko-Staszowskiego Obszaru Chronionego Krajobrazu

0,5 0 0,5 1 km

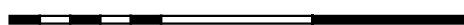

Układ współrzędnych: PL-1992
Dane topograficzne:
System Informacji Przestrzennej
Województwa Świętokrzyskiego
(28.09.2022)

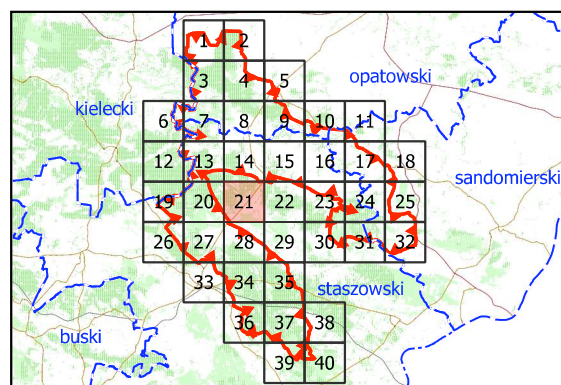

Położenie Jeleniowsko-Staszowskiego Obszaru Chronionego Krajobrazu
Arkusz 22 z 40

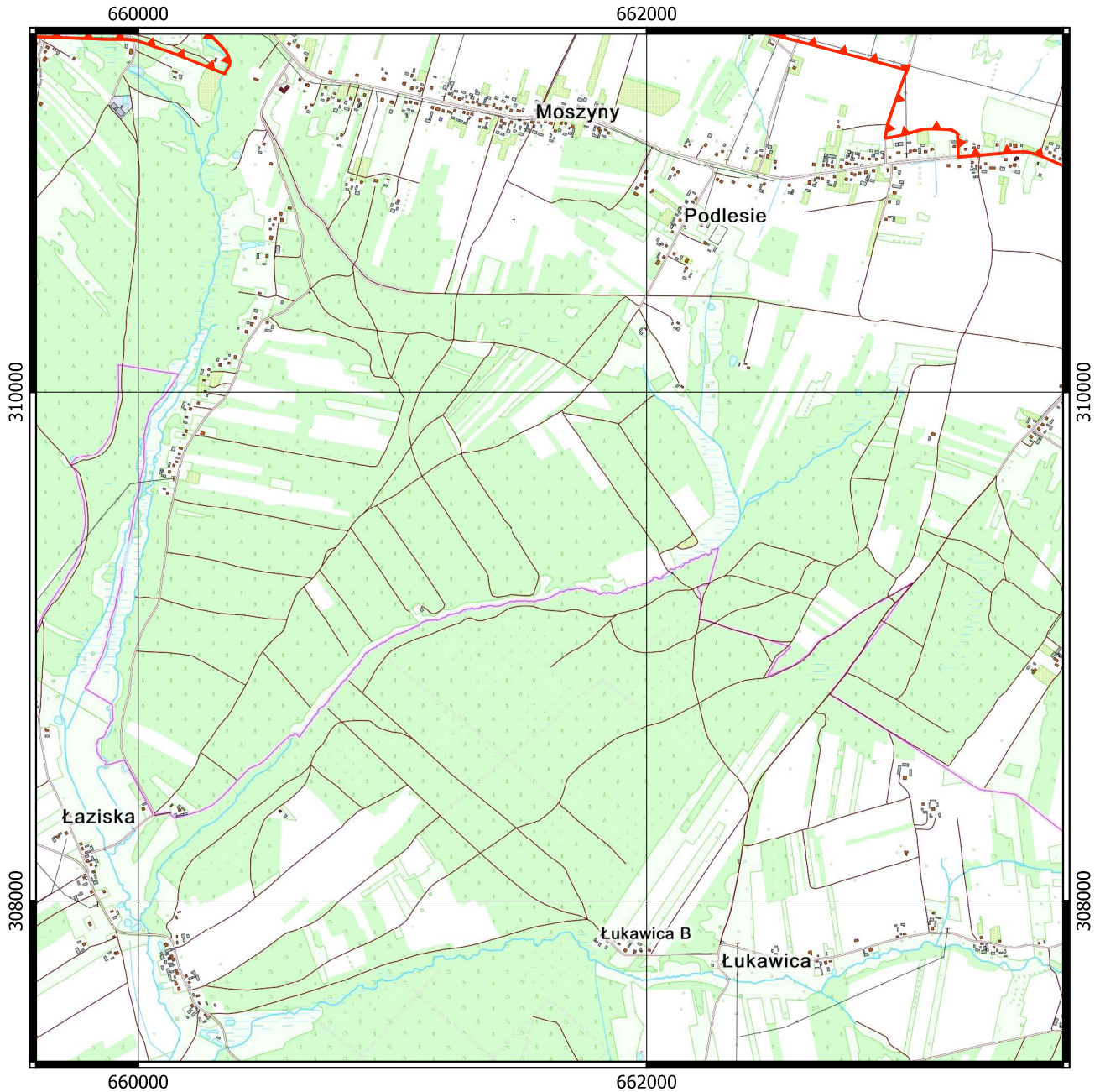

 Granica Jeleniowsko-Staszowskiego Obszaru Chronionego Krajobrazu

0,5 0 0,5 1 km

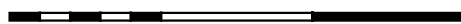

Układ współrzędnych: PL-1992
 Dane topograficzne:
 System Informacji Przestrzennej
 Województwa Świętokrzyskiego
 (28.09.2022)

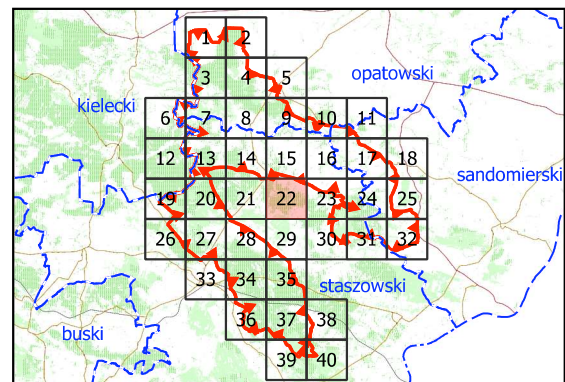

Położenie Jeleniowsko-Staszowskiego Obszaru Chronionego Krajobrazu
 Arkusz 23 z 40

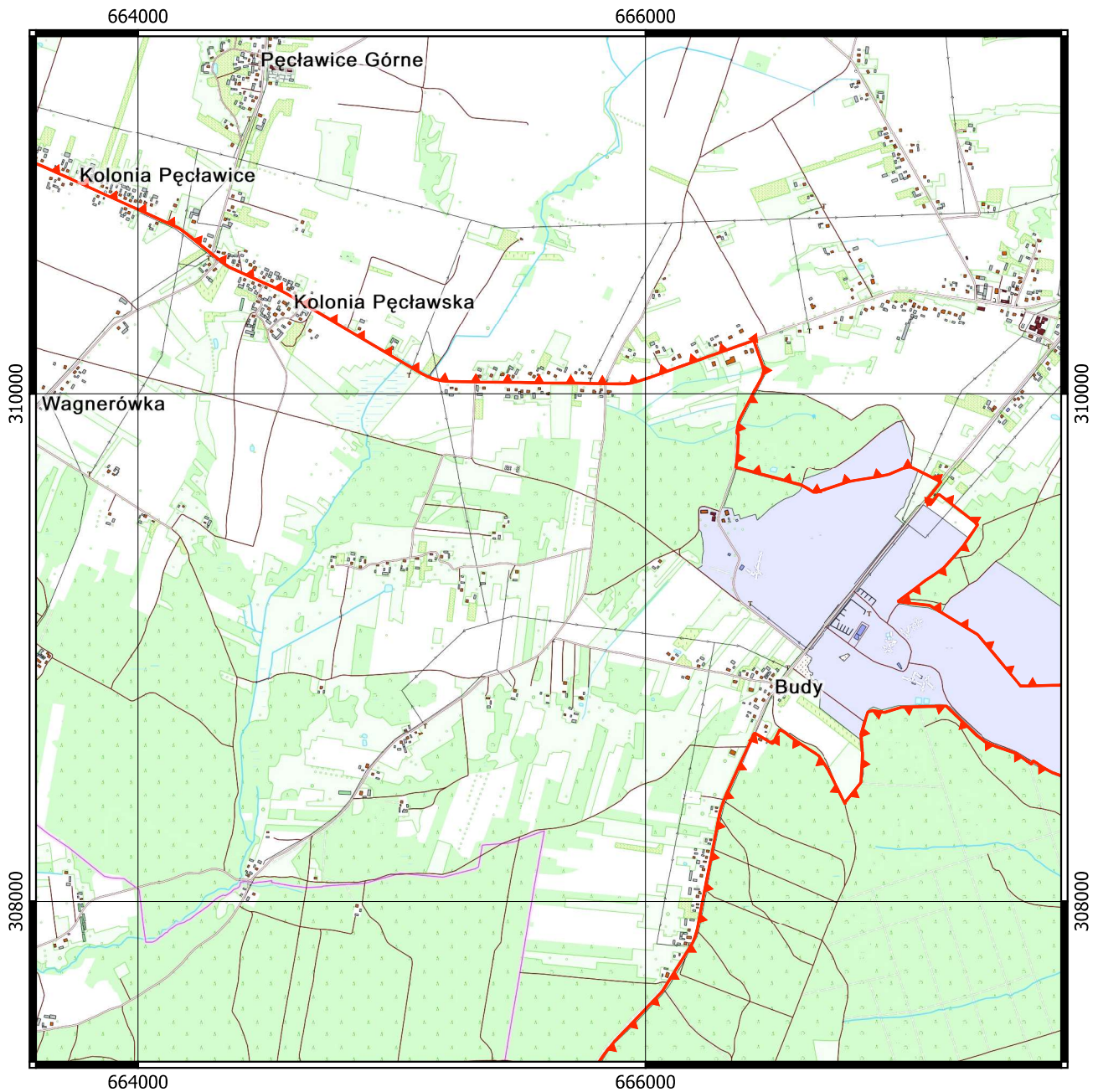

 Granica Jeleniowsko-Staszowskiego
 Obszaru Chronionego Krajobrazu

0,5 0 0,5 1 km

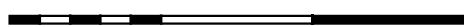

Układ współrzędnych: PL-1992
 Dane topograficzne:
 System Informacji Przestrzennej
 Województwa Świętokrzyskiego
 (28.09.2022)

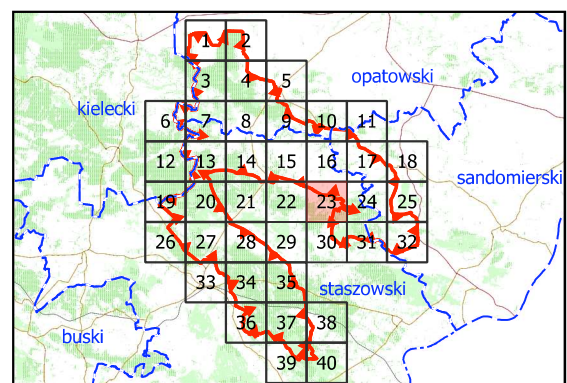

Położenie Jeleniowsko-Staszowskiego Obszaru Chronionego Krajobrazu
Arkusz 24 z 40

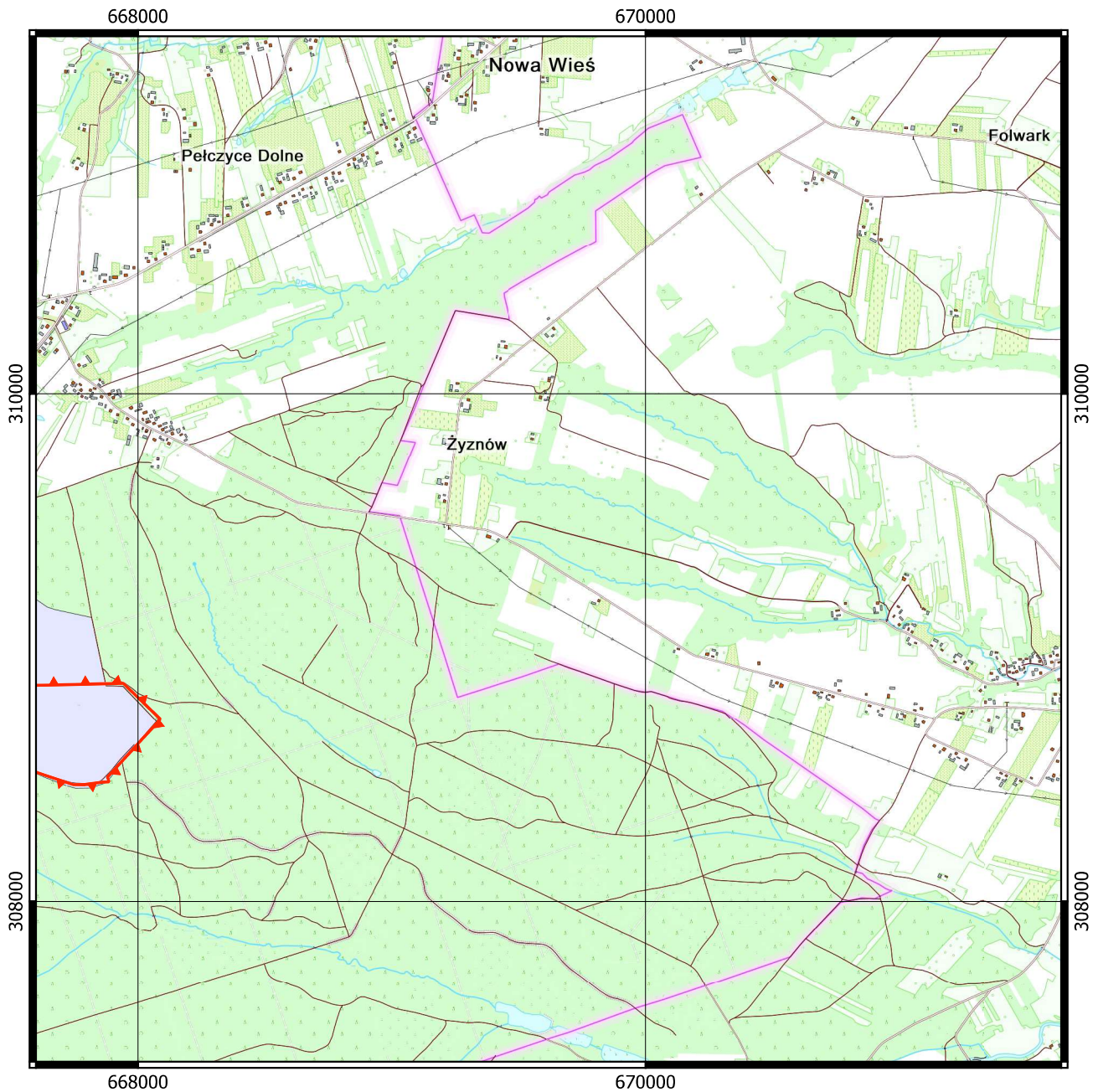

 Granica Jeleniowsko-Staszowskiego Obszaru Chronionego Krajobrazu

0,5 0 0,5 1 km

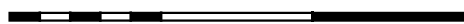

Układ współrzędnych: PL-1992
Dane topograficzne:
System Informacji Przestrzennej
Województwa Świętokrzyskiego
(28.09.2022)

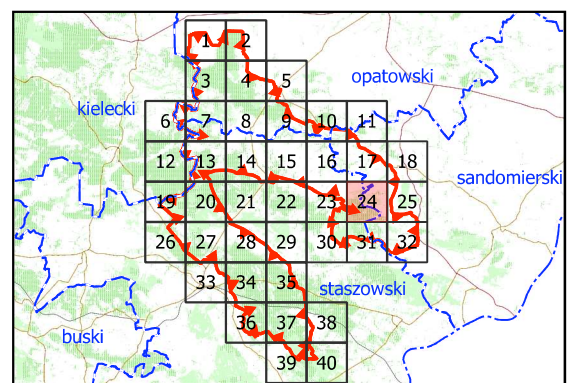

Położenie Jeleniowsko-Staszowskiego Obszaru Chronionego Krajobrazu
Arkusz 25 z 40

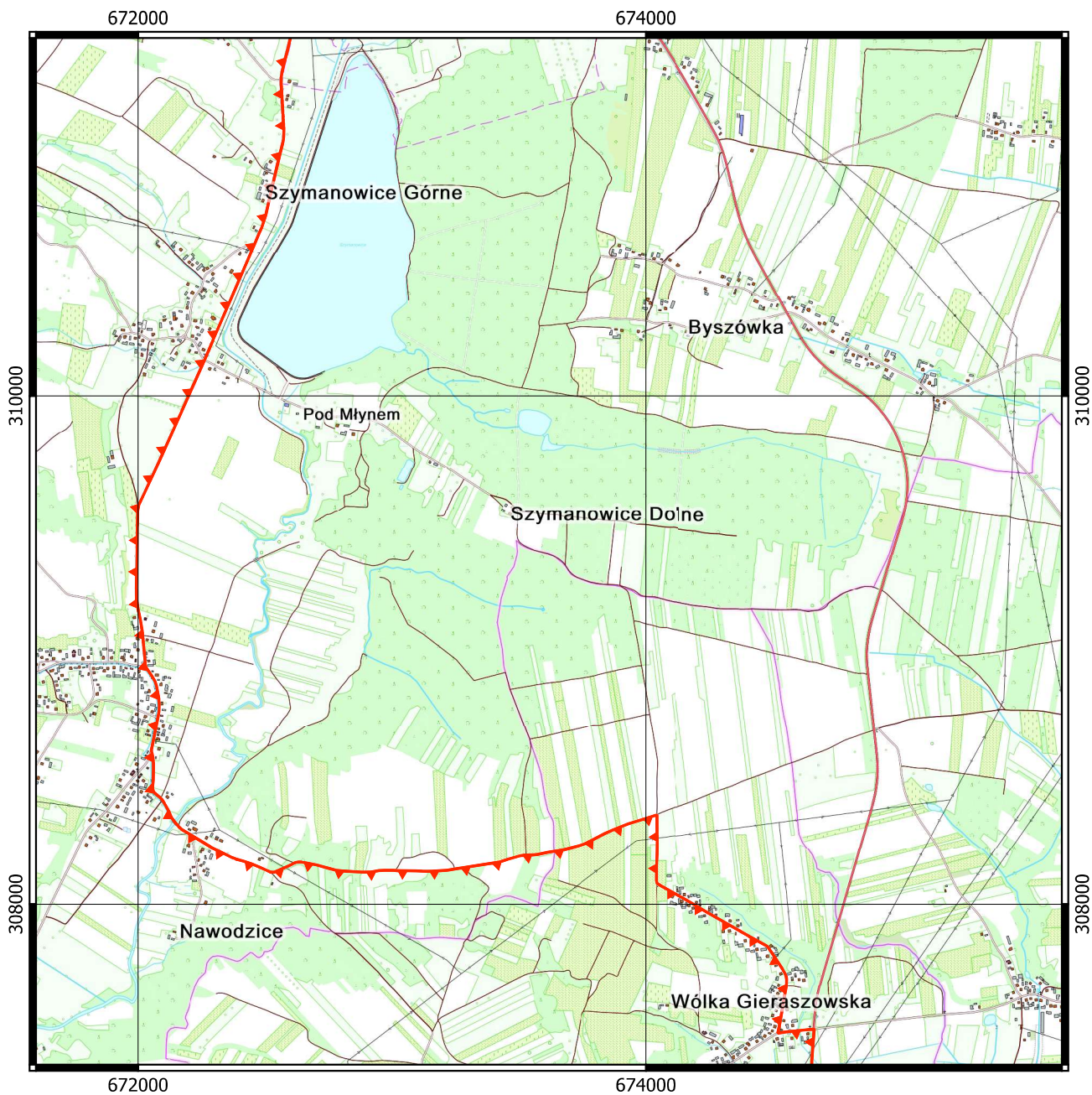

 Granica Jeleniowsko-Staszowskiego Obszaru Chronionego Krajobrazu

0,5 0 0,5 1 km

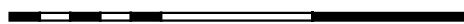

Układ współrzędnych: PL-1992
Dane topograficzne:
System Informacji Przestrzennej
Województwa Świętokrzyskiego
(28.09.2022)

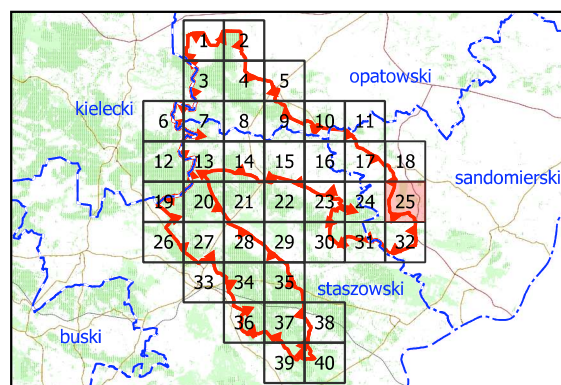

Położenie Jeleniowsko-Staszowskiego Obszaru Chronionego Krajobrazu
Arkusz 26 z 40

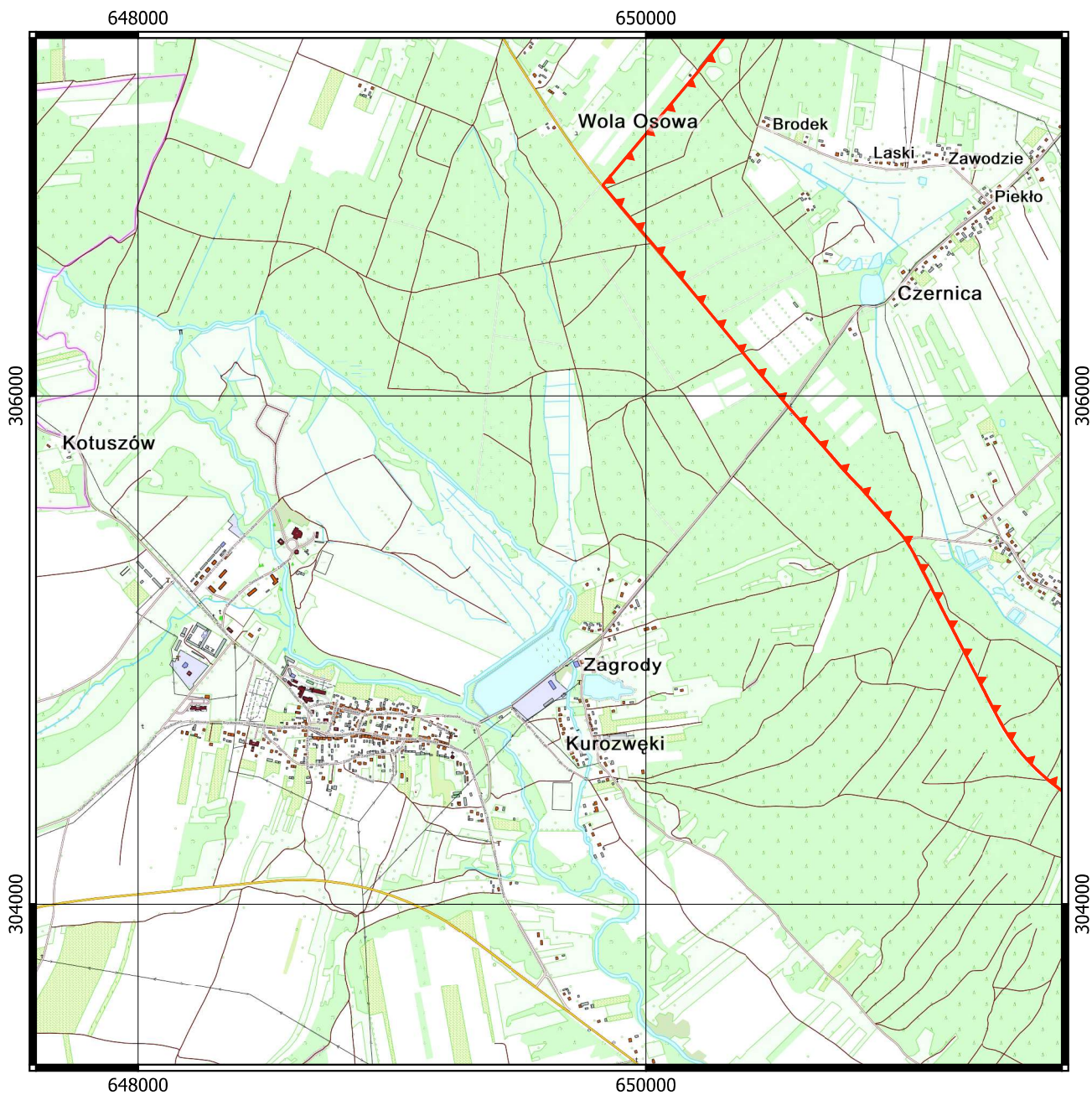

 Granica Jeleniowsko-Staszowskiego
Obszaru Chronionego Krajobrazu

0,5 0 0,5 1 km

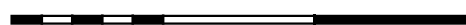

Układ współrzędnych: PL-1992
Dane topograficzne:
System Informacji Przestrzennej
Województwa Świętokrzyskiego
(28.09.2022)

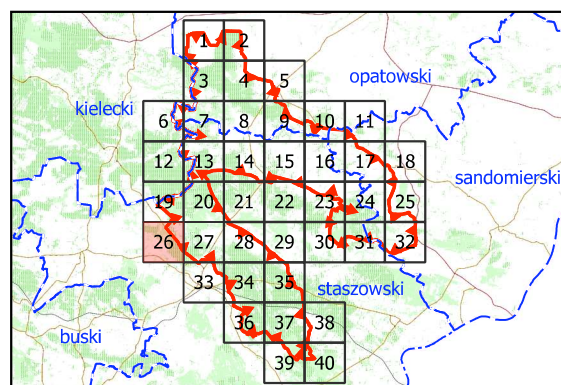

Położenie Jeleniowsko-Staszowskiego Obszaru Chronionego Krajobrazu
 Arkusz 27 z 40

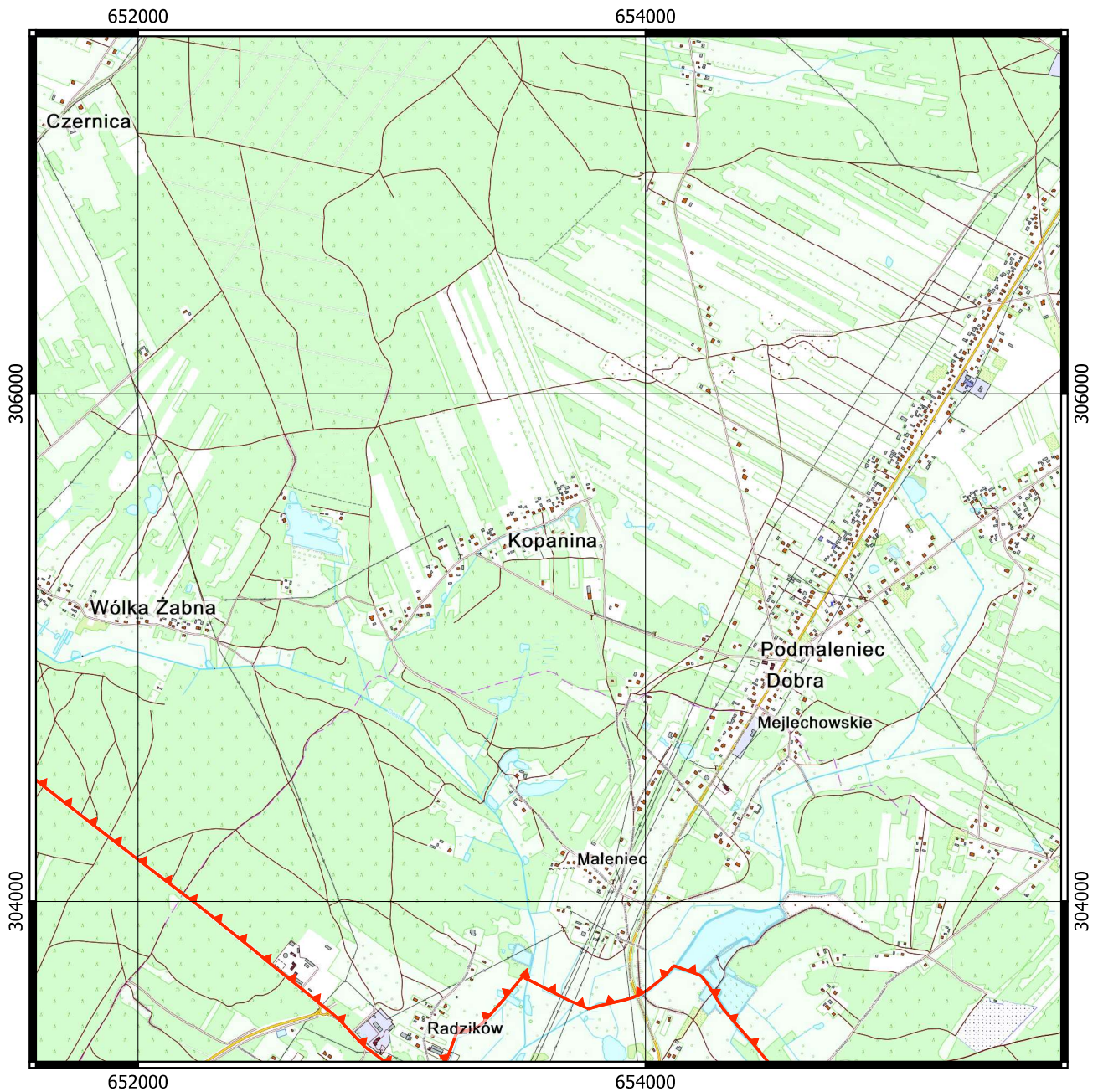

 Granica Jeleniowsko-Staszowskiego Obszaru Chronionego Krajobrazu

0,5 0 0,5 1 km

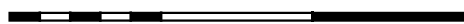

Układ współrzędnych: PL-1992
 Dane topograficzne:
 System Informacji Przestrzennej
 Województwa Świętokrzyskiego
 (28.09.2022)

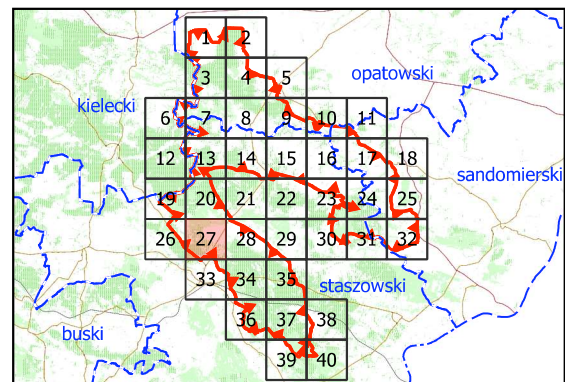

Położenie Jeleniowsko-Staszowskiego Obszaru Chronionego Krajobrazu
 Arkusz 28 z 40

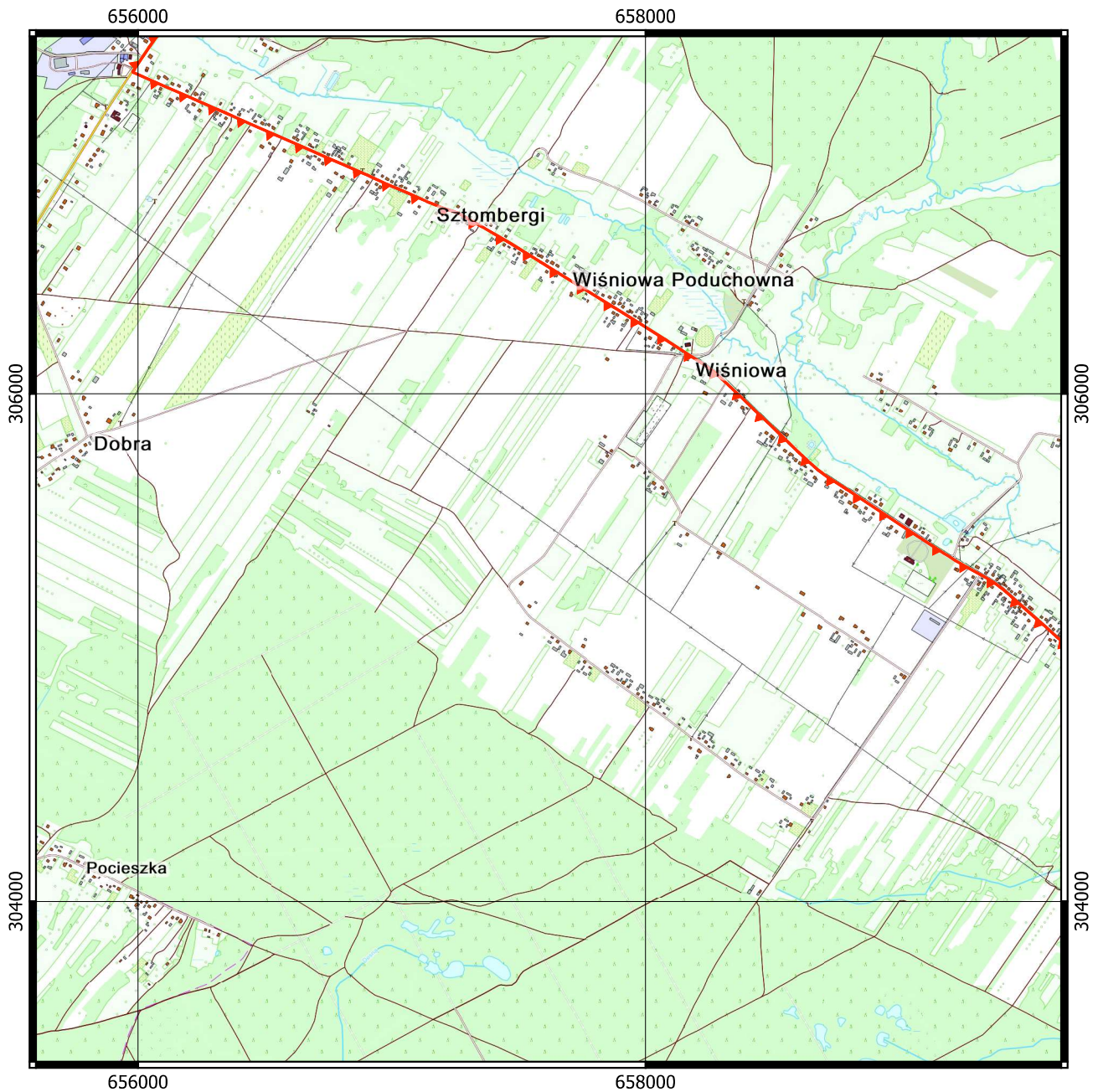

 Granica Jeleniowsko-Staszowskiego Obszaru Chronionego Krajobrazu

0,5 0 0,5 1 km

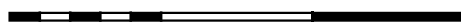

Układ współrzędnych: PL-1992
 Dane topograficzne:
 System Informacji Przestrzennej
 Województwa Świętokrzyskiego
 (28.09.2022)

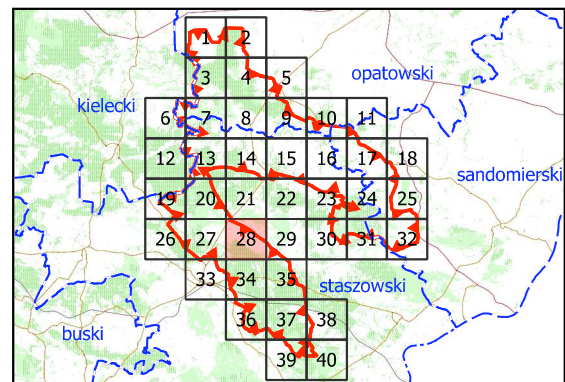

Położenie Jeleniowsko-Staszowskiego Obszaru Chronionego Krajobrazu
Arkusz 29 z 40

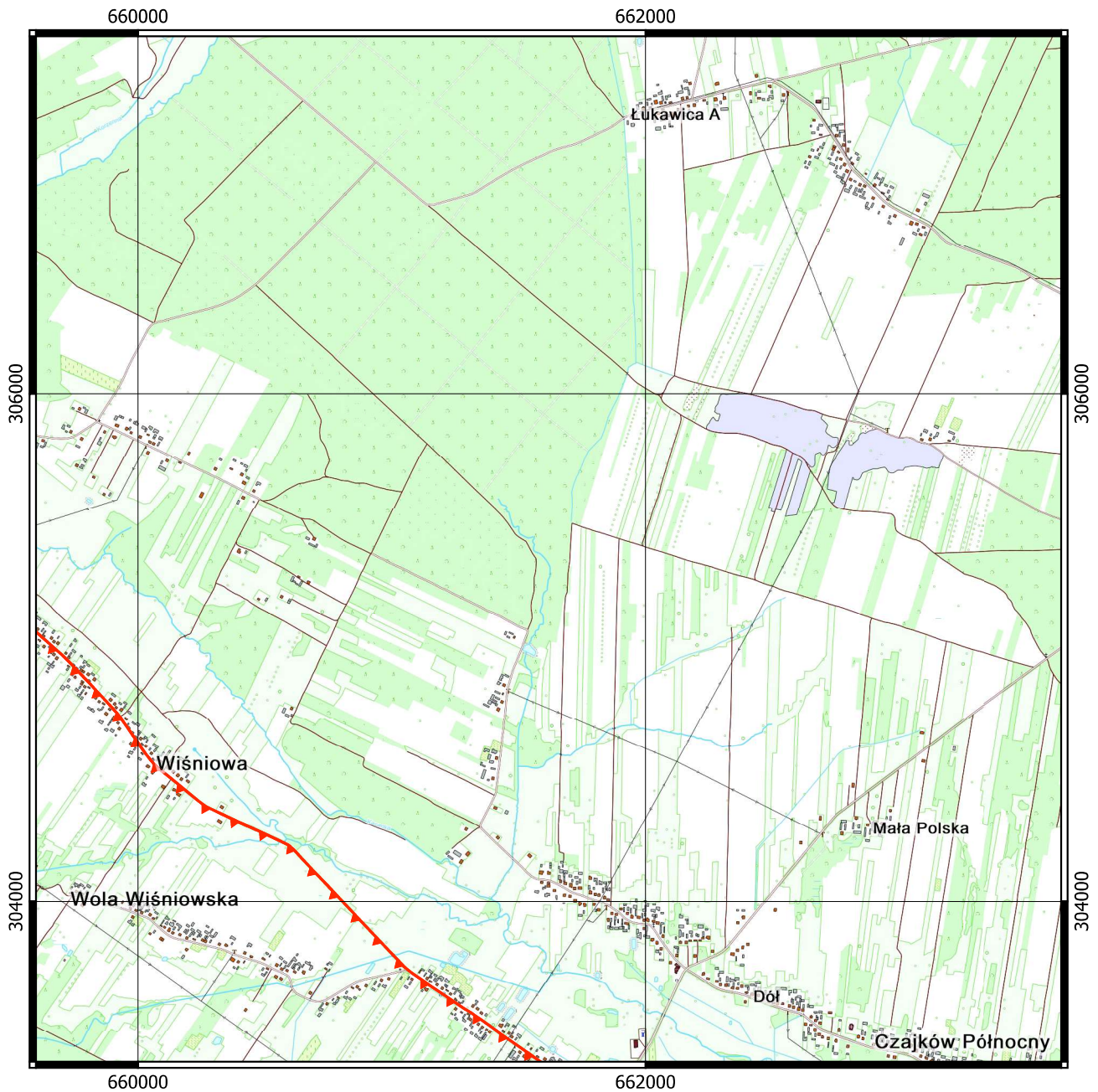

 Granica Jeleniowsko-Staszowskiego Obszaru Chronionego Krajobrazu

0,5 0 0,5 1 km

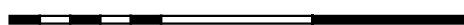

Układ współrzędnych: PL-1992
Dane topograficzne:
System Informacji Przestrzennej
Województwa Świętokrzyskiego
(28.09.2022)

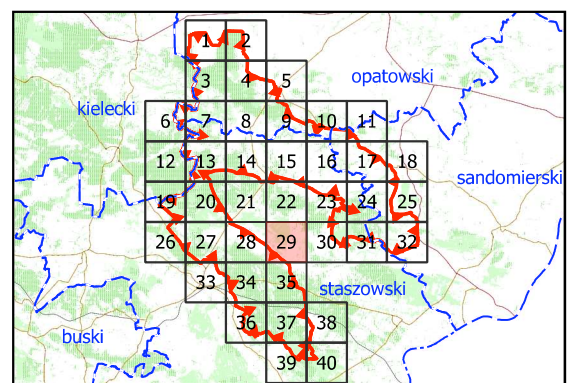

Położenie Jeleniowsko-Staszowskiego Obszaru Chronionego Krajobrazu
Arkusz 30 z 40

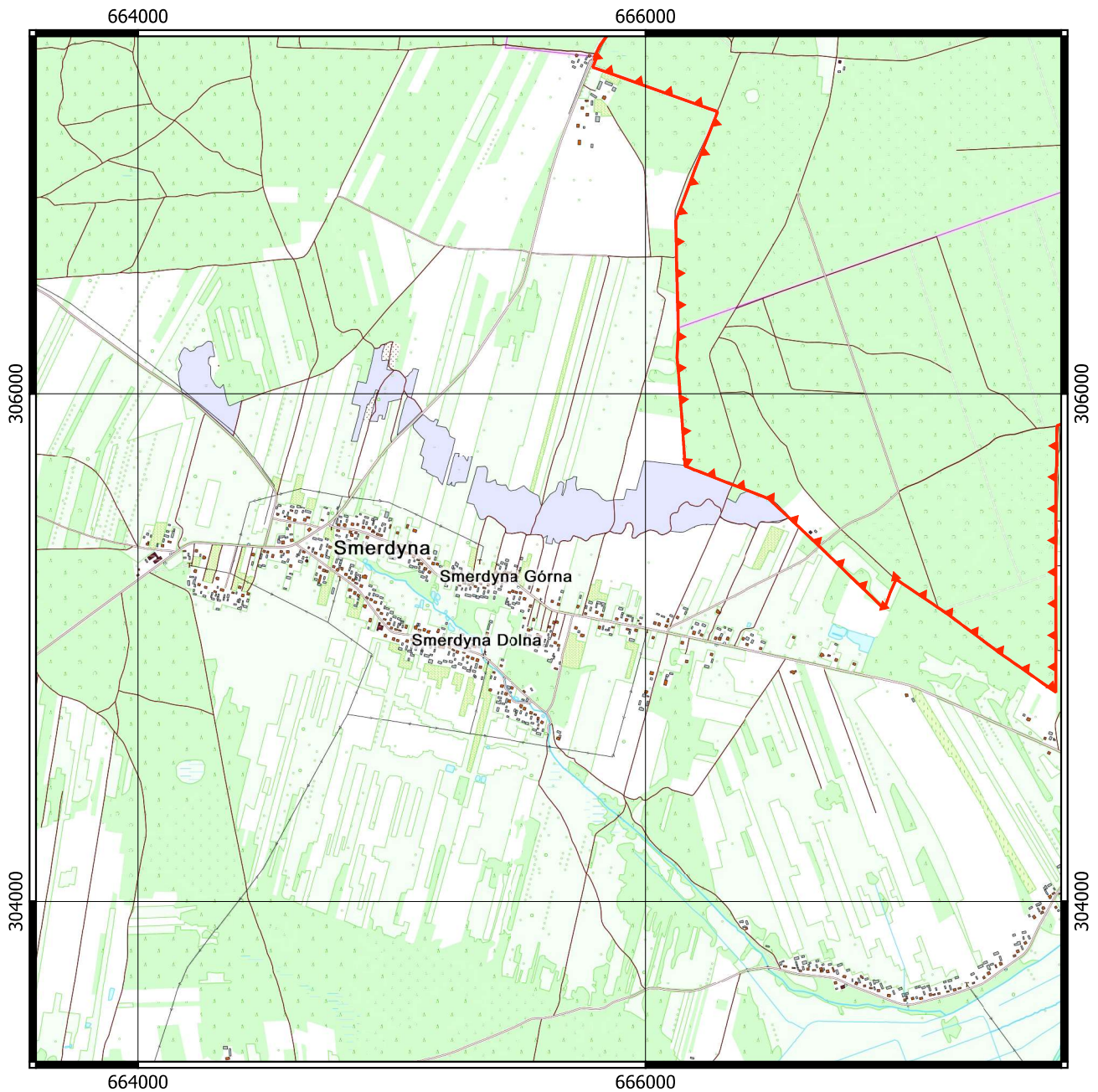

 Granica Jeleniowsko-Staszowskiego Obszaru Chronionego Krajobrazu

0,5 0 0,5 1 km

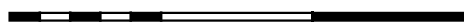

Układ współrzędnych: PL-1992
Dane topograficzne:
System Informacji Przestrzennej
Województwa Świętokrzyskiego
(28.09.2022)

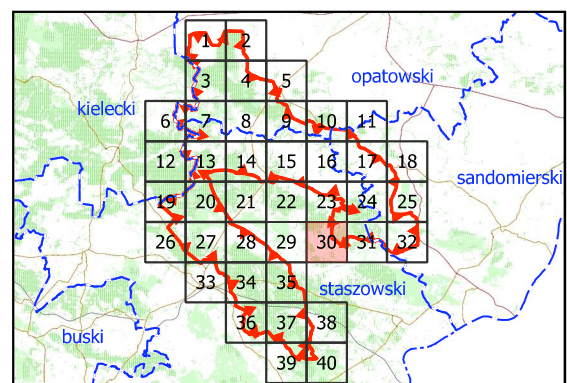

Położenie Jeleniowsko-Staszowskiego Obszaru Chronionego Krajobrazu
Arkusz 31 z 40



 Granica Jeleniowsko-Staszowskiego Obszaru Chronionego Krajobrazu

0,5 0 0,5 1 km

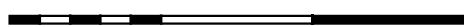

Układ współrzędnych: PL-1992
Dane topograficzne:
System Informacji Przestrzennej
Województwa Świętokrzyskiego
(28.09.2022)

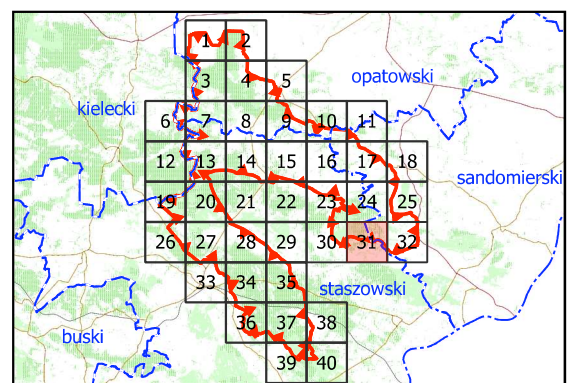

Położenie Jeleniowsko-Staszowskiego Obszaru Chronionego Krajobrazu
 Arkusz 32 z 40

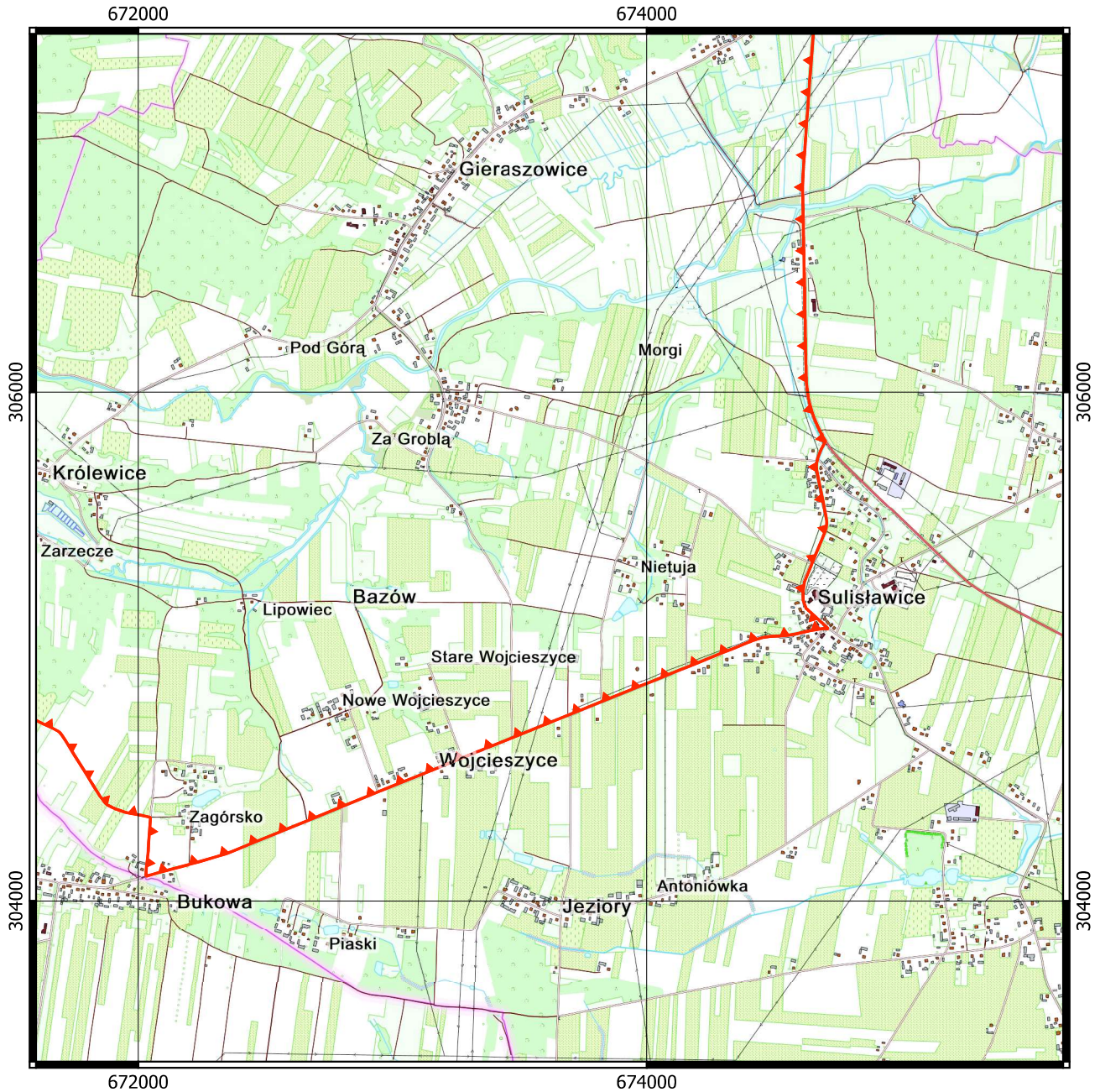

 Granica Jeleniowsko-Staszowskiego Obszaru Chronionego Krajobrazu

0,5 0 0,5 1 km

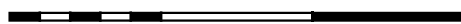

Układ współrzędnych: PL-1992
 Dane topograficzne:
 System Informacji Przestrzennej
 Województwa Świętokrzyskiego
 (28.09.2022)

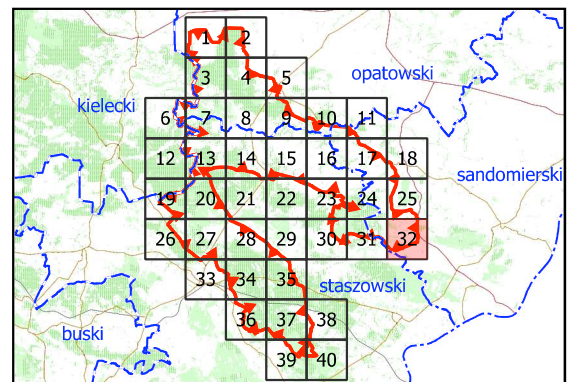

Położenie Jeleniowsko-Staszowskiego Obszaru Chronionego Krajobrazu
 Arkusz 33 z 40

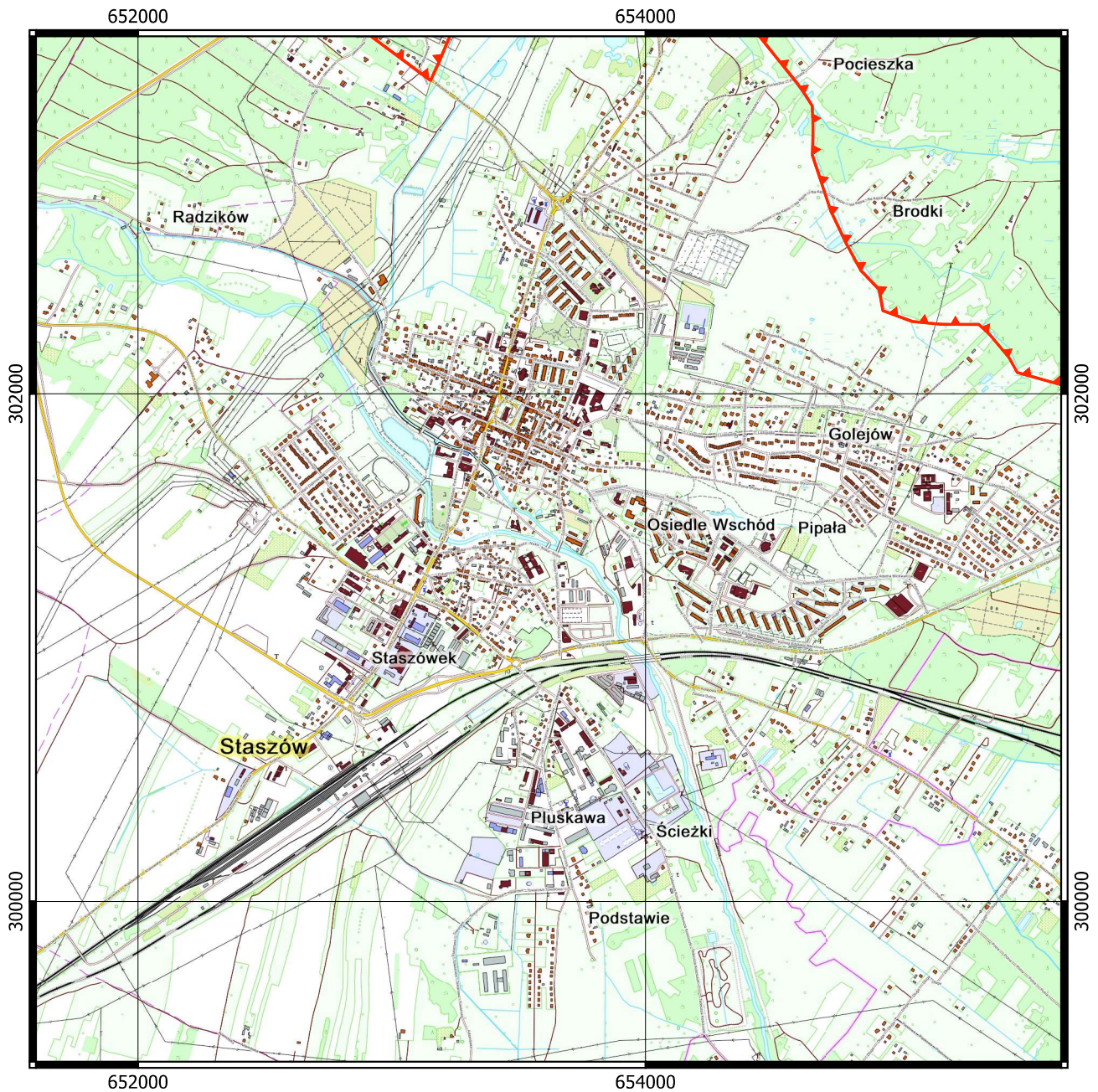

 Granica Jeleniowsko-Staszowskiego Obszaru Chronionego Krajobrazu



Układ współrzędnych: PL-1992
 Dane topograficzne:
 System Informacji Przestrzennej
 Województwa Świętokrzyskiego
 (28.09.2022)

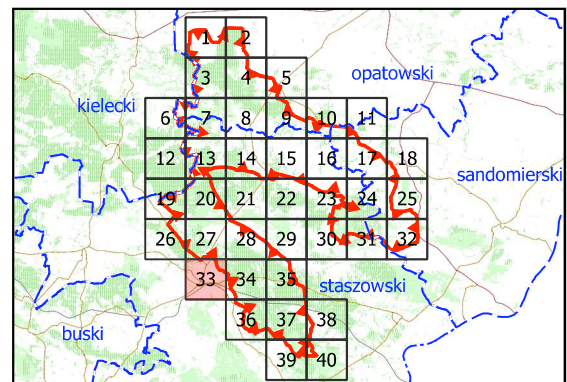

Położenie Jeleniowsko-Staszowskiego Obszaru Chronionego Krajobrazu
Arkusz 34 z 40

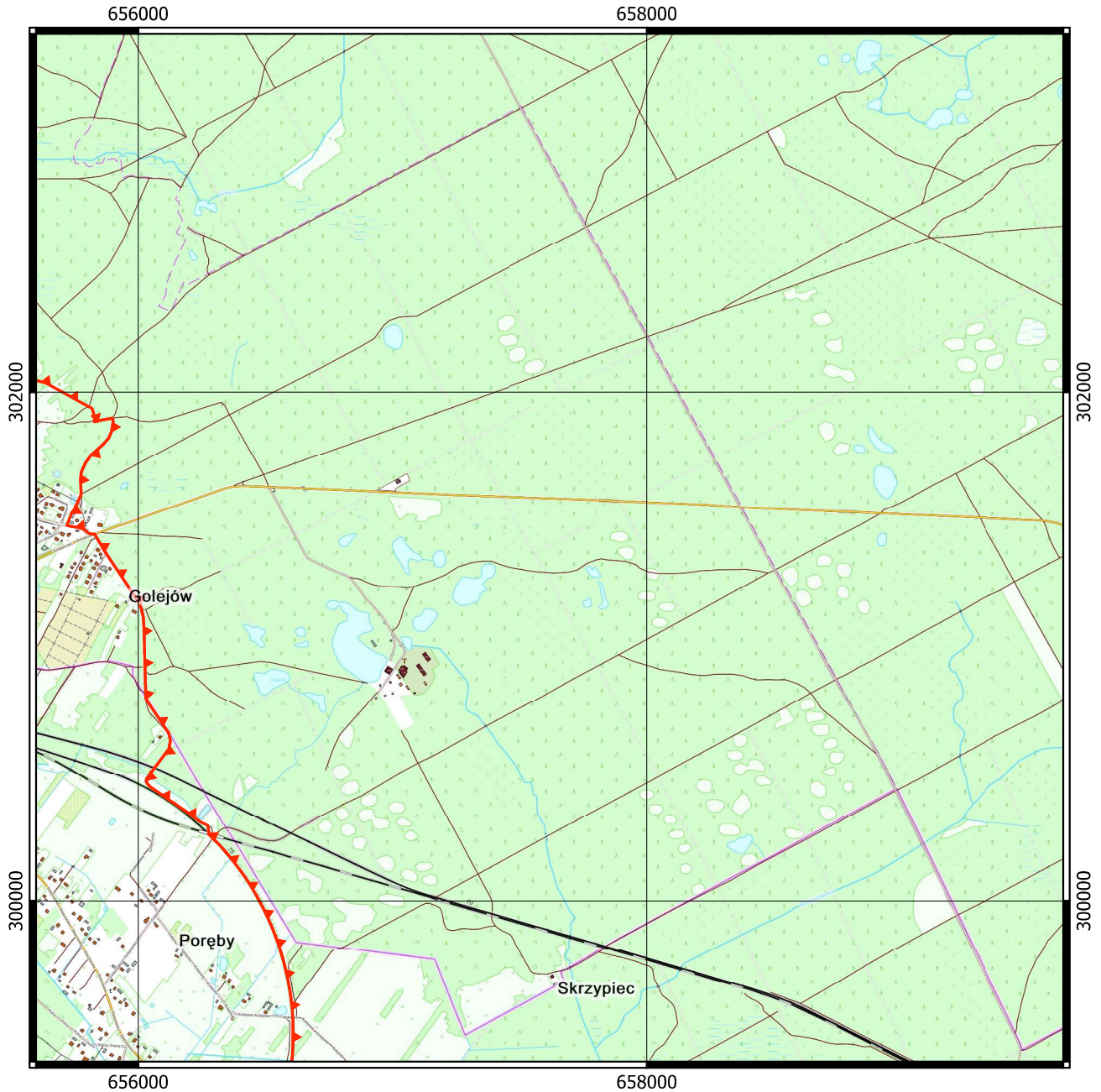

 Granica Jeleniowsko-Staszowskiego Obszaru Chronionego Krajobrazu

0,5 0 0,5 1 km

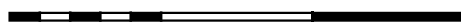

Układ współrzędnych: PL-1992
 Dane topograficzne:
 System Informacji Przestrzennej
 Województwa Świętokrzyskiego
 (28.09.2022)

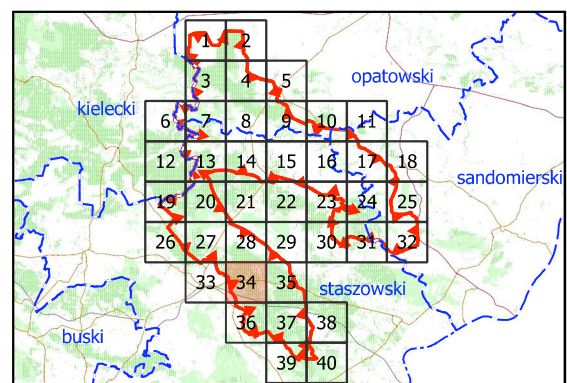

Położenie Jeleniowsko-Staszowskiego Obszaru Chronionego Krajobrazu
Arkusz 35 z 40

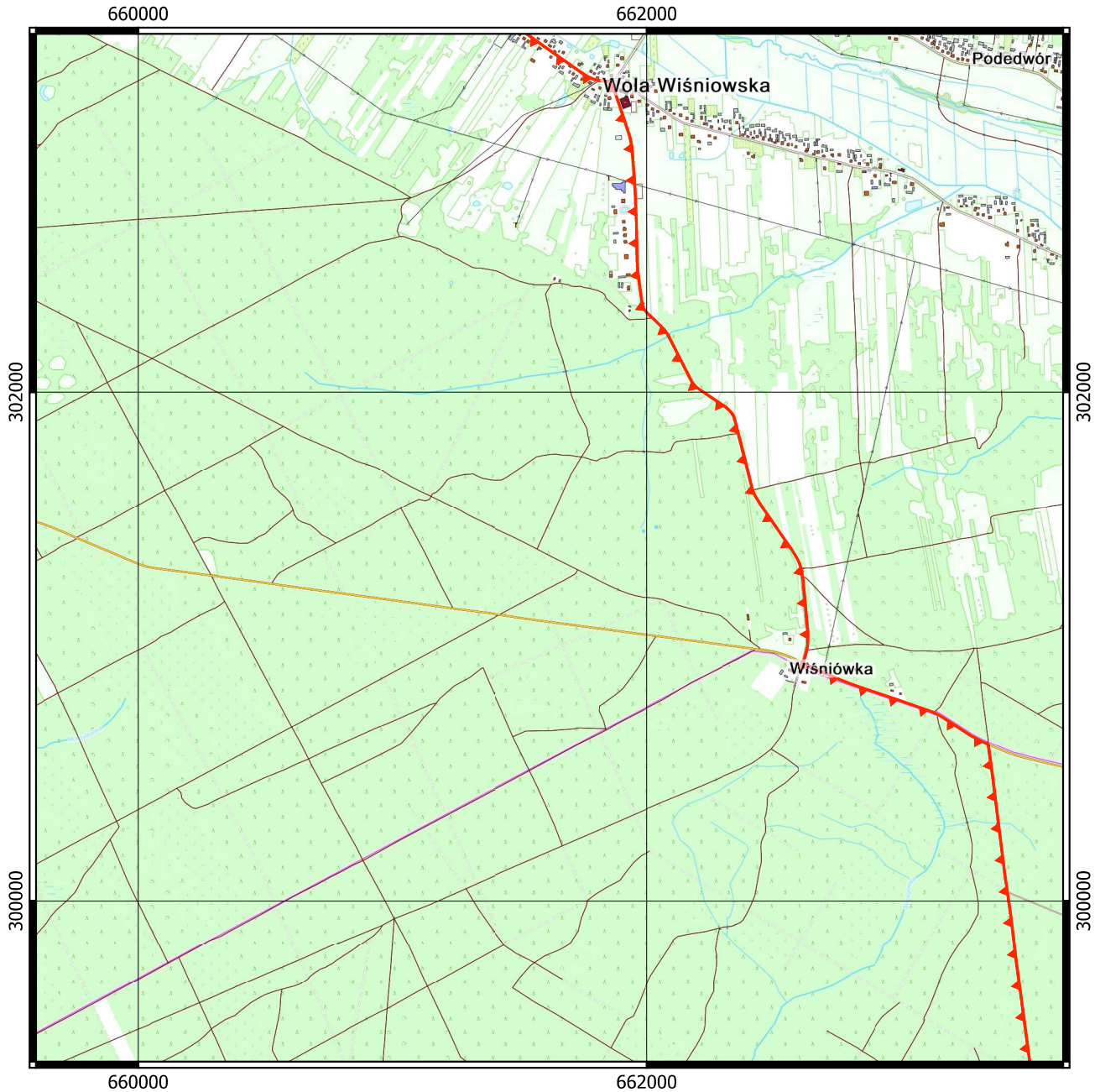

 Granica Jeleniowsko-Staszowskiego Obszaru Chronionego Krajobrazu

0,5 0 0,5 1 km



Układ współrzędnych: PL-1992
Dane topograficzne:
System Informacji Przestrzennej
Województwa Świętokrzyskiego
(28.09.2022)

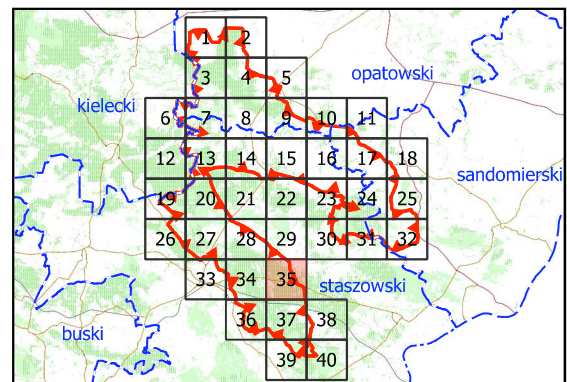

Położenie Jeleniowsko-Staszowskiego Obszaru Chronionego Krajobrazu
 Arkusz 36 z 40

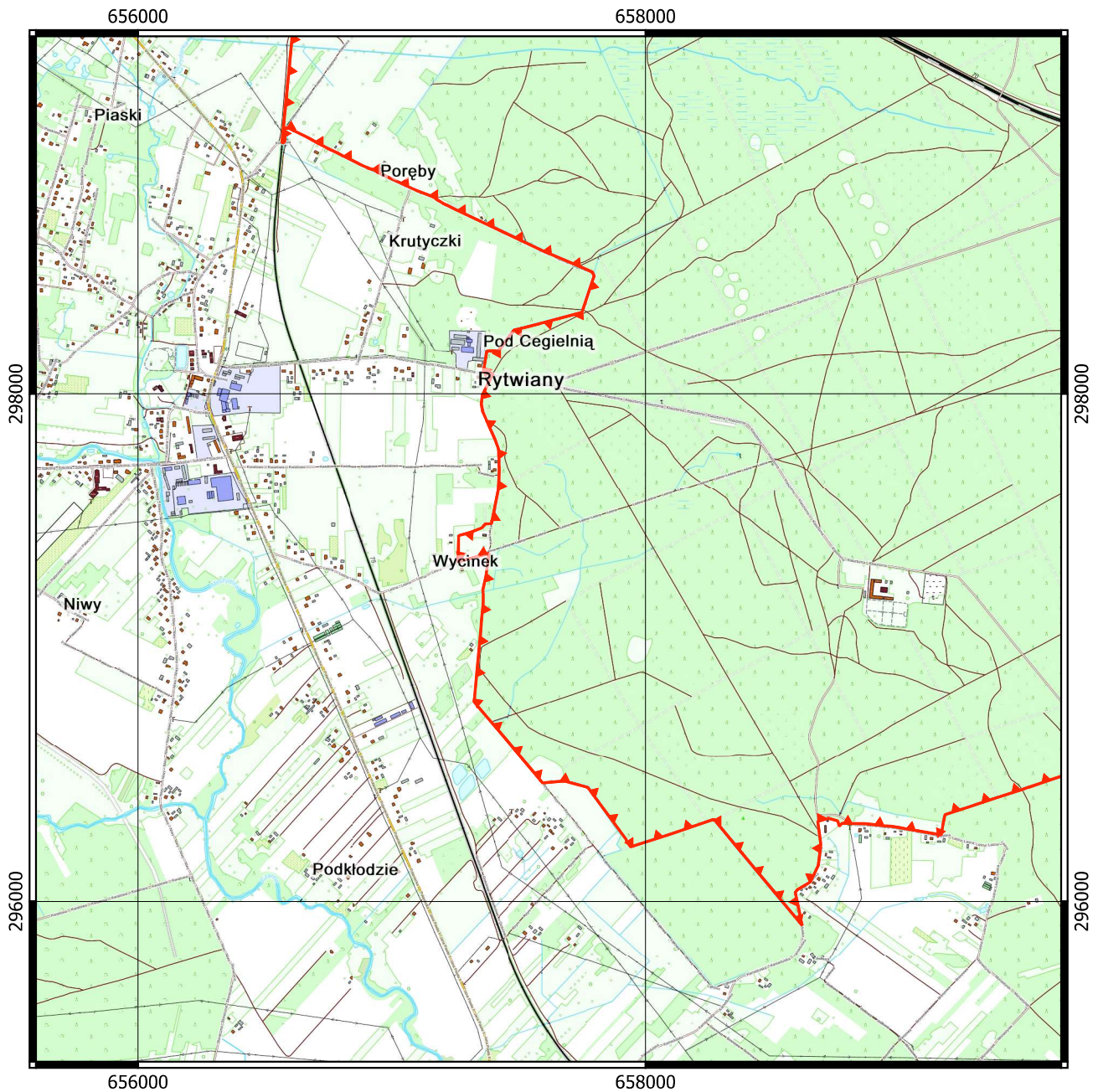

 Granica Jeleniowsko-Staszowskiego Obszaru Chronionego Krajobrazu

0,5 0 0,5 1 km

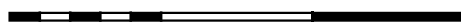

Układ współrzędnych: PL-1992
 Dane topograficzne:
 System Informacji Przestrzennej
 Województwa Świętokrzyskiego
 (28.09.2022)

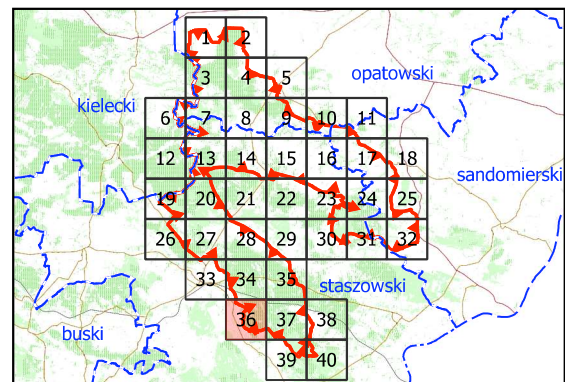

Położenie Jeleniowsko-Staszowskiego Obszaru Chronionego Krajobrazu
Arkusz 37 z 40

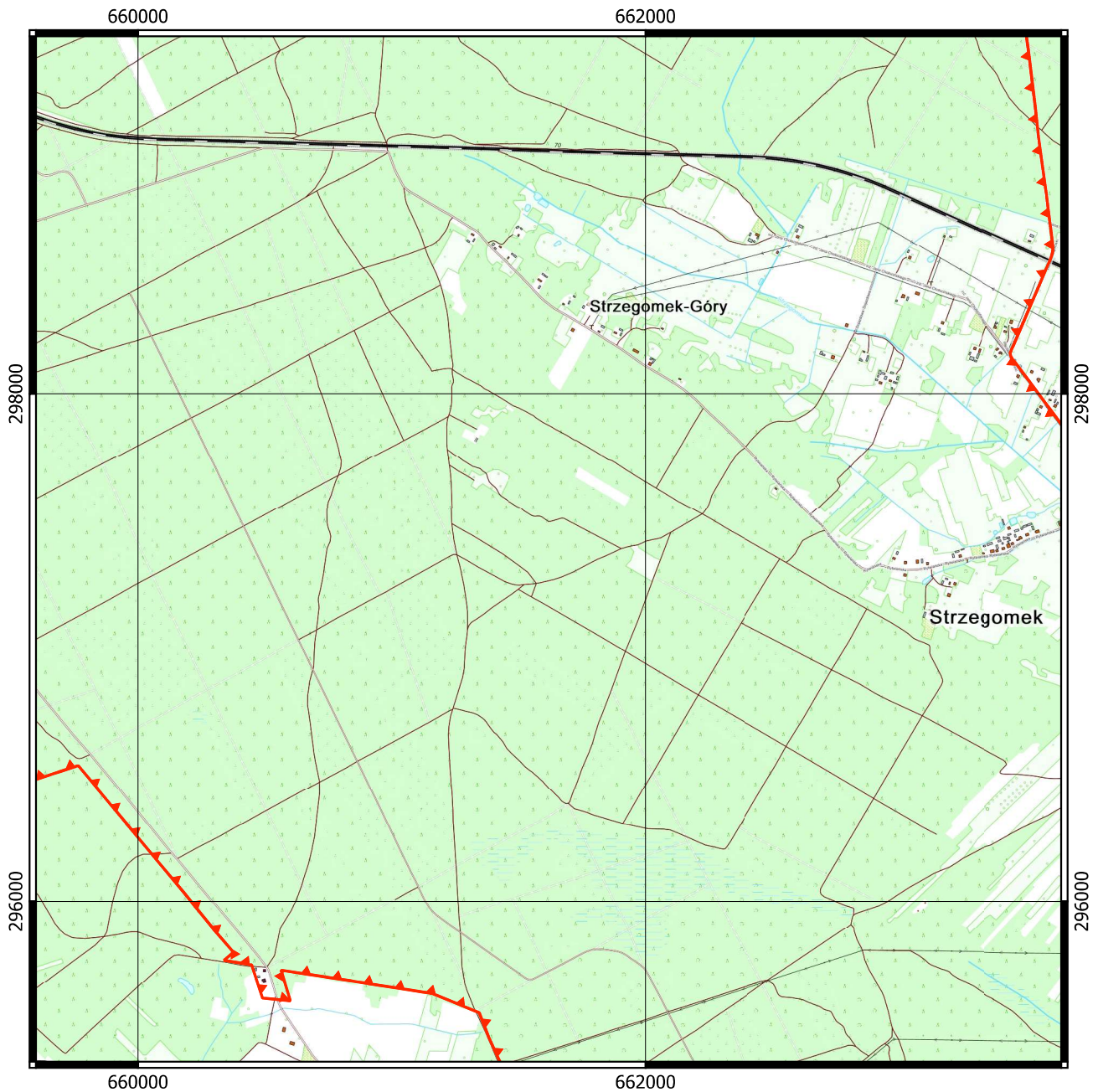

 Granica Jeleniowsko-Staszowskiego Obszaru Chronionego Krajobrazu

0,5 0 0,5 1 km



Układ współrzędnych: PL-1992
 Dane topograficzne:
 System Informacji Przestrzennej
 Województwa Świętokrzyskiego
 (28.09.2022)

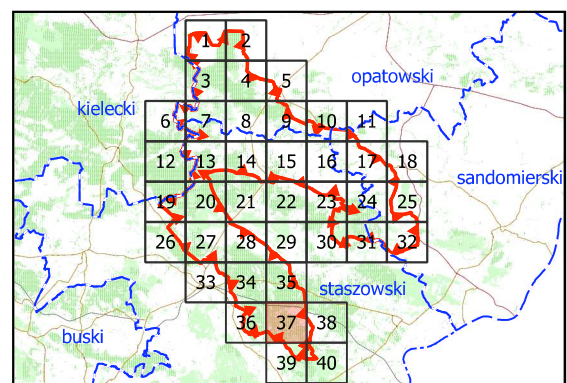

Położenie Jeleniowsko-Staszowskiego Obszaru Chronionego Krajobrazu
Arkusz 38 z 40

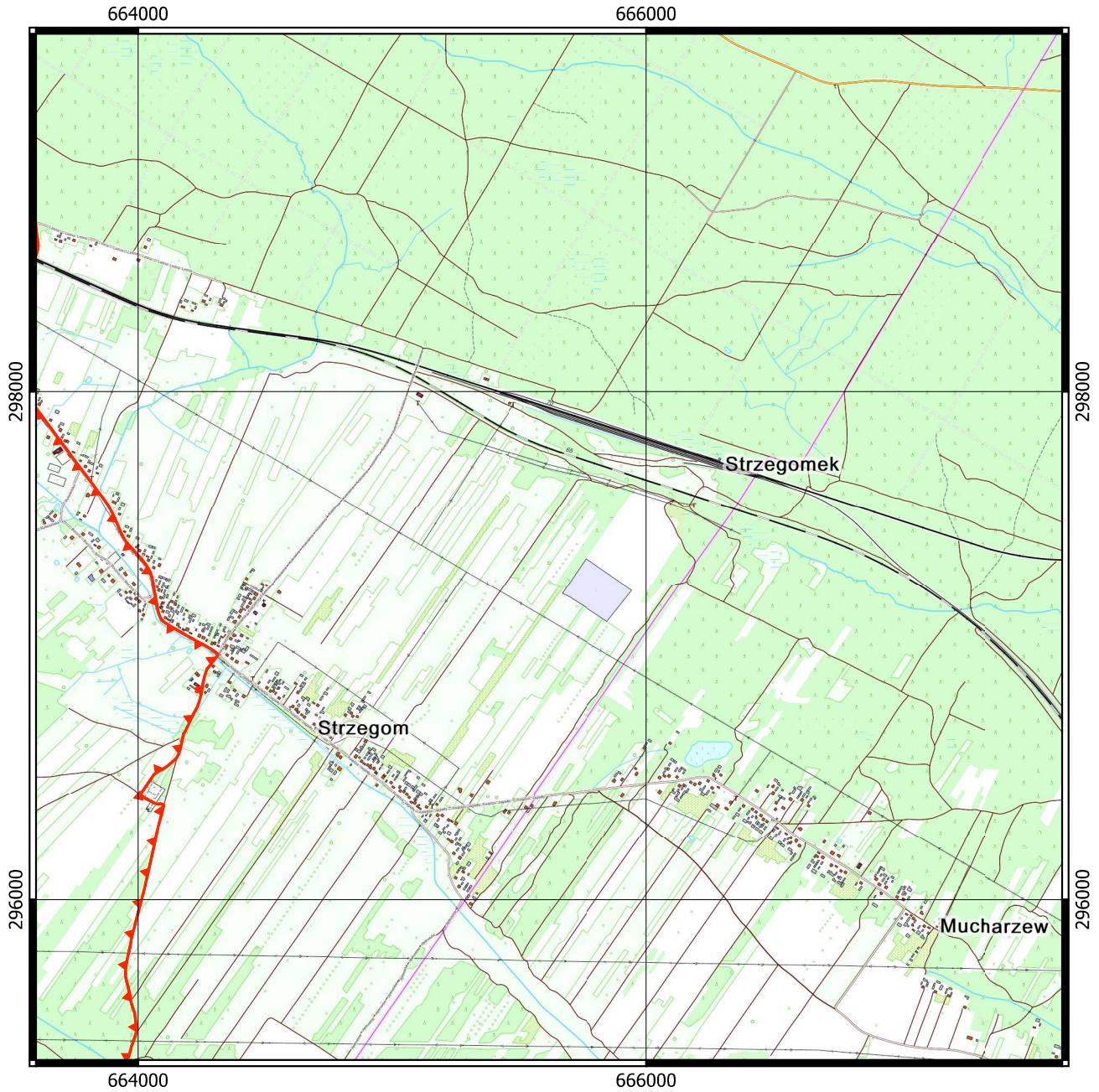

 Granica Jeleniowsko-Staszowskiego Obszaru Chronionego Krajobrazu

0,5 0 0,5 1 km

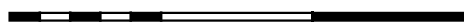

Układ współrzędnych: PL-1992
 Dane topograficzne:
 System Informacji Przestrzennej
 Województwa Świętokrzyskiego
 (28.09.2022)

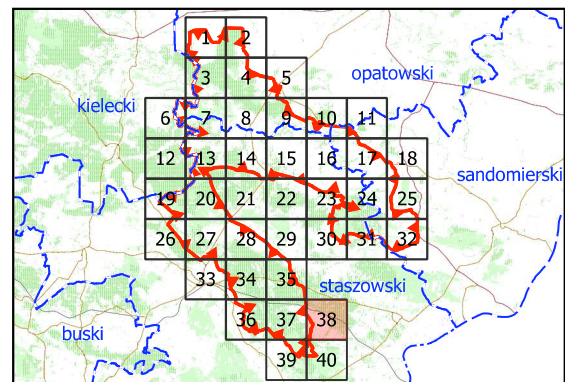

Położenie Jeleniowsko-Staszowskiego Obszaru Chronionego Krajobrazu
Arkusz 39 z 40

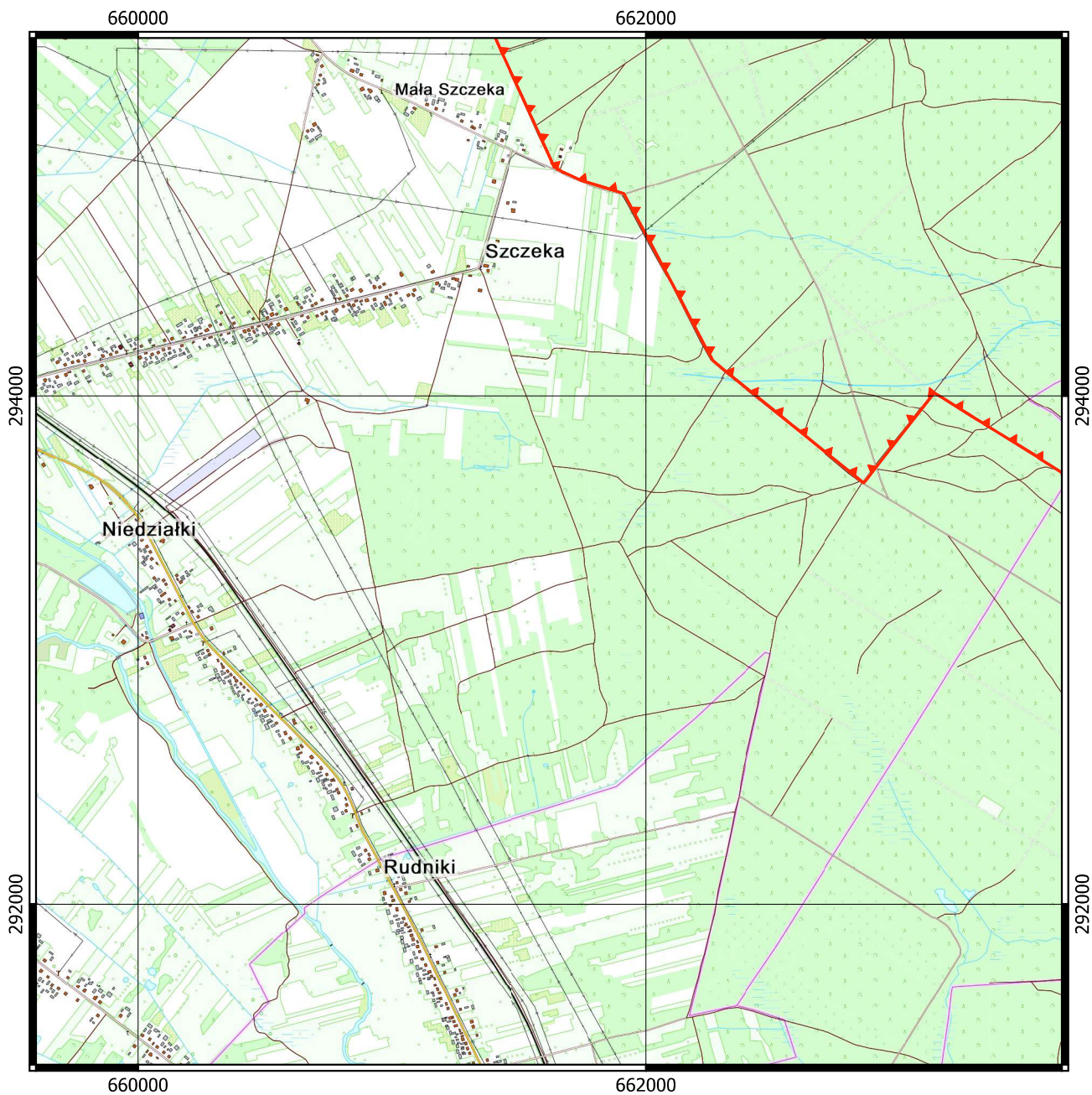

 Granica Jeleniowsko-Staszowskiego Obszaru Chronionego Krajobrazu

0,5 0 0,5 1 km

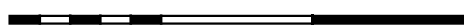

Układ współrzędnych: PL-1992
Dane topograficzne:
System Informacji Przestrzennej
Województwa Świętokrzyskiego
(28.09.2022)

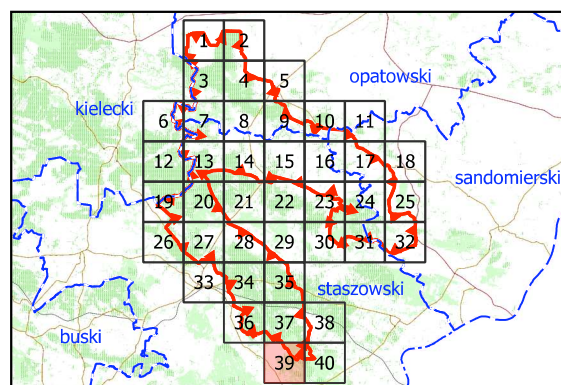

Położenie Jeleniowsko-Staszowskiego Obszaru Chronionego Krajobrazu
Arkusz 40 z 40

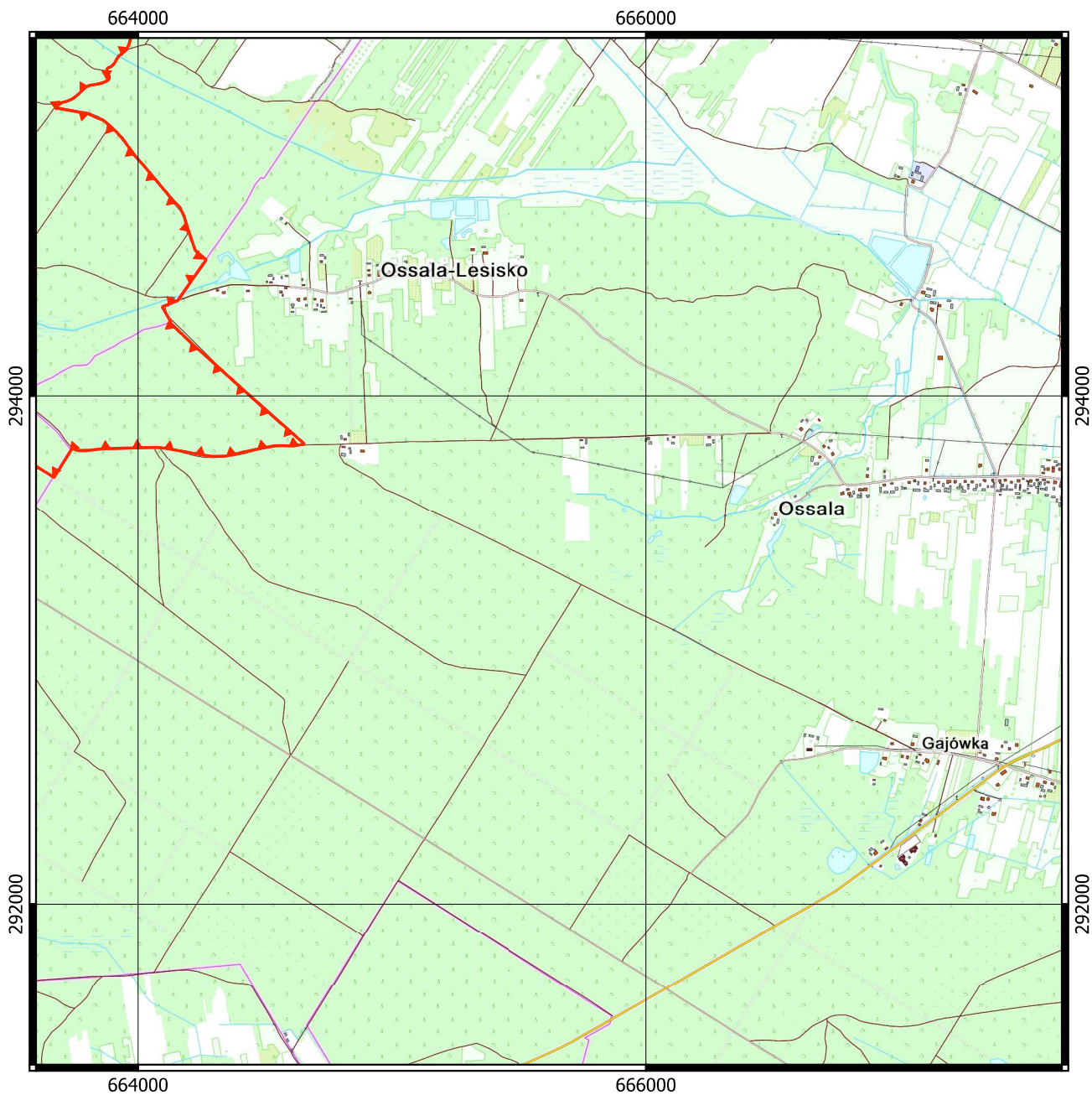

 Granica Jeleniowsko-Staszowskiego Obszaru Chronionego Krajobrazu

0,5 0 0,5 1 km

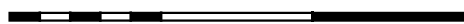

Układ współrzędnych: PL-1992
 Dane topograficzne:
 System Informacji Przestrzennej
 Województwa Świętokrzyskiego
 (28.09.2022)

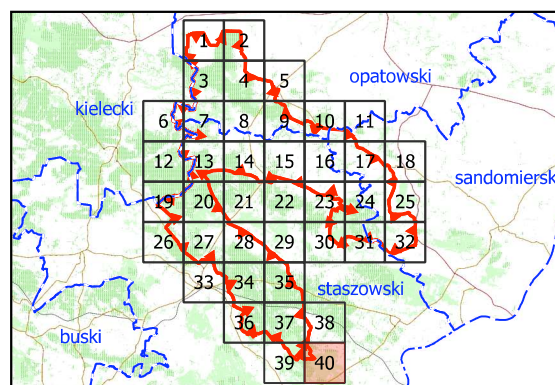

UZASADNIENIE

Jeleniowsko-Staszowski Obszar Chronionego Krajobrazu (J-SOChK) został wyznaczony na podstawie rozporządzenia Nr 1 Wojewody Tarnobrzeskiego z dnia 5 stycznia 1996 r. w sprawie ustanowienia obszarów chronionego krajobrazu (Dz. Urz. Woj. Tarnobrzeskiego z 1996 r. Nr 1, poz. 1).

Obecnie obowiązującą podstawą prawną funkcjonowania J-SOChK jest uchwała Nr XXXV/624/13 Sejmiku Województwa Świętokrzyskiego z dnia 23 września 2013 r. dotycząca wyznaczenia Jeleniowsko-Staszowskiego Obszaru Chronionego Krajobrazu (Dz. Urz. Woj. Świętokrzyskiego z 2013 r. poz. 3316).

Zgodnie z art. 23 ust. 2 i 3 ustawy z dnia 16 kwietnia 2004 r. o ochronie przyrody (Dz. U. z 2022 r. poz. 916 z późn. zm.) wyznaczenie obszaru chronionego krajobrazu, likwidacja lub zmiana granic obszaru, a także ustalanie zakazów obowiązujących na nim następuje w drodze uchwały sejmiku województwa, po uzgodnieniu z właściwą miejscowo radą gminy oraz właściwym regionalnym dyrektorem ochrony środowiska.

Przesłanką do podjęcia przedmiotowej uchwały jest pismo Wójta Gminy Baćkowice zawierające prośbę o zmianę granic Jeleniowsko-Staszowskiego Obszaru Chronionego Krajobrazu. Zmiana dotyczy wyłączenia z granic J-SOChK fragmentu sołectwa Wszachów w gminie Baćkowice, o powierzchni 188 ha. Przedmiotowy teren znajduje się na wschód od miasta Łagów, na zachód od msc. Stara Wieś, na południe od msc. Piórków i na Północ od msc. Melonek. Uzasadnienie merytoryczne przedstawiono w załączniku do pisma, który stanowi opracowanie pt. „Ocena dotycząca bezpowrotnej utraty wyróżniającego się krajobrazu o zróżnicowanych ekosystemach i możliwości zaspokajania potrzeb związanych z turystyką i wypoczynkiem dla obszaru sołectwa Wszachów na terenie gminy Baćkowice”.

J-SOChK został wyznaczony w 1996 r., a jak ustalono, już w 1998 r. Minister Ochrony Środowiska wydał koncesję na wydobycie dolomitu ze złoża „Wszachów I”. Złóża kopalin podlegają ochronie, co wynika wprost z art. 72 ust. 1 pkt 1 i 2 oraz art. 125 ustawy z dnia 27 kwietnia 2001 r. Prawo ochrony środowiska (Dz. U. z 2021 r. poz. 1973 z późn. zm.) polegającej na racjonalnym gospodarowaniu ich zasobami oraz kompleksowym wykorzystaniu kopalin, w tym kopalin towarzyszących. Ponadto dolomity wydobywane na przedmiotowym terenie znajdują się na liście surowców strategicznych i krytycznych dla polskiej i unijnej gospodarki (Polityka surowcowa państwa - załącznik do uchwały nr 39 Rady Ministrów z dnia 1 marca 2022 r., M.P. 2022 poz. 371). Obecnie, na terenie proponowanym do wyłączenia z J-SOChK eksploatowane są dwa z sześciu złóż – „Wszachów I” i Wszachów II”.

Z przedstawionego opracowania wynika, że prowadzona od ponad 25 lat eksploatacja dolomitów doprowadziła do powstania na terenie kopalni krajobrazu zdegradowanego, który obniża walory krajobrazowe sąsiedztwa, obejmującego teren proponowany do wyłączenia. Pod względem przyrodniczym na przedmiotowym terenie nie stwierdzono obecności naturalnych i pierwotnych ekosystemów. Natomiast zasiedlające ten teren zwierzęta należą do powszechnie występujących gatunków. Dodatkowo, obecność kopalni uniemożliwia przemieszczanie się gatunków.

Ponadto analiza infrastruktury turystycznej pozwoliła na stwierdzenie, że na terenie proponowanym do wyłączenia z J-SOChK i jego sąsiedztwie nie wyznaczono szlaków turystycznych, co jest spowodowane niską atrakcyjnością turystyczną tego terenu spowodowaną obecnością zakładów wydobywczych.

Zgodnie z art. 23 ust. 2 ustawy o ochronie przyrody zmniejszenie obszaru chronionego krajobrazu następuje wyłącznie z powodu bezpowrotnej utraty wyróżniającego się krajobrazu o zróżnicowanych ekosystemach i możliwości zaspokajania potrzeb związanych z turystyką i wypoczynkiem. Przedstawione powyżej argumenty jednoznacznie wskazują na to, że w wyniku wieloletniego funkcjonowania kopalni na przedmiotowym terenie doszło do bezpowrotnej zmiany w krajobrazie, która ma swoje konsekwencje przyrodnicze i społeczne.

W związku z tym, że warunek zmniejszenia J-SOChK został spełniony, opracowano nowy przebieg granicy we fragmencie obejmującym sołectwo Wszachów w gminie Baćkowice, a powierzchnia J-SOChK uległa zmniejszeniu o 189 ha i wynosi 31336 ha. Przedstawiona wartość uwzględnia poprawkę błędu rachunkowego z dotychczas obowiązującej uchwały.

Na podstawie opracowania „Rekomendacje Generalnego Dyrektora Ochrony Środowiska w sprawie redagowania uchwał sejmików województw dotyczących parków krajobrazowych i obszarów chronionego krajobrazu oraz uchwał rad gmin dotyczących pomników przyrody, stanowisk dokumentacyjnych, użytków ekologicznych oraz zespołów przyrodniczo-krajobrazowych” (GDOŚ, Warszawa 2018) sporządzono dwa załączniki mające na celu przedstawienie przebiegu granicy Obszaru.

W Załączniku Nr 1 do niniejszej uchwały zamieszczono opis położenia Obszaru w postaci wykazu współrzędnych punktów załamania granicy Obszaru w układzie współrzędnych płaskich prostokątnych PL-1992, zgodnym z rozporządzeniem Rady Ministrów z dnia 15 października 2012 r. w sprawie państwowego systemu odniesień przestrzennych (Dz. U. z 2012 r. poz. 1247), natomiast w Załączniku Nr 2 przedstawiono położenie Jeleniowsko-Staszowskiego Obszaru Chronionego Krajobrazu na podkładzie mapy topograficznej.

Zaproponowana forma opisu granicy Obszaru w sposób jednoznaczny określa jej przebieg i wyklucza możliwość niewłaściwej interpretacji jej przebiegu w terenie. Taki sposób opisu granicy wyeliminuje potencjalne rozbieżności mogące wynikać ze zmian administracyjnych: numeracji i rangi dróg, podziałów geodezyjnych nieruchomości, granic i numerów oddziałów oraz wydzieleń leśnych, a także granic jednostek administracyjnych.

Niniejszy projekt został uzgodniony z Regionalnym Dyrektorem Ochrony Środowiska w Kielcach, Radą Gminy w Baćkowicach, Radą Gminy Bogoria, Radą Miejską w Iwaniskach, Radą Miejską w Klimontowie, Radą Gminy Łoniów, Radą Gminy Osiek, Radą Gminy w Rytwianach i Radą Miejską w Staszowie oraz był konsultowany ze Świętokrzyską Radą Działalności Pożytku Publicznego oraz organizacjami pozarządowymi i innymi podmiotami, a także z mieszkańcami województwa świętokrzyskiego.